Artikel ID: **#198089** -
BMW X 6

Artikelbeschreibung:

Marke / Typ: BMW X 6
Erstzulassung: 22.12.2011
Leistung (kW/PS): XDrive 40d
Hubraum (cm^3): unbekannt
Kilometerstand: unbekannt
Antriebsart/Kraftstoff: Diesel
Getriebeart: Automatik
Fahrbereit: Nein
Schlüssel vorhanden: Ja (1 Schlüssel)
Papiere vorhanden: Nein

BMW X6, Hersteller / Typ: 0005/AYI BMW X Reihe, Fahrgestellnummer: WBAFH01030L-xxxxxx gebraucht, Gebrauchsspuren sichtbar, unterschiedliche Felgen vorn und hinten, die Felgen sind zerkratzt, Fahrzeug ist nicht fahrbereit, nicht rollfähig, es ist zwingend erforderlich, dass Sie mit einem geeigneten Abschleppfahrzeug vorfahren, vorn rechts Schaden sichtbar, hinten rechts steht das Fahrzeug schief,

Kategorie:	Fahrzeuge
Zustand	Zustand: Gebraucht
Startpreis:	500,00 €
Starttermin:	02.06.2025 - 11:26 Uhr
Endtermin:	16.06.2025 - 11:26 Uhr
Höchstgebot:	9.200,00 €
Verkäufer:	Obergerichtsvollzieher Dirk Golisch
Aktenzeichen:	DR II 712/2025
Standort:	07545 Gera Thüringen
Bundesland:	Thüringen
Land:	Deutschland

Versand- & Zahlungsdetails

Versandart:	Selbstabholung Abholung in Gera- Nord, An der Autobahn
Bezahlung:	Vorkasse durch Banküberweisung

Rechtsform:

Versteigerung nach Zwangsvollstreckungsrecht, § 2 Nr. 1 c) der Allgemeinen Geschäftsbedingungen (AGB). Keine Gewährleistung, kein Widerrufsrecht (§ 10 Nr. 3 und 4 AGB).

Öffentliche Fragen:

Kann man sich den Wagen mal anschauen

Antwort:
Eine Besichtigung ist möglich.

Sehr geehrte Damen und Herren,

mit nicht Rollfähig meinen Sie, das Fahrzeug sollte auf einen entsprechenden Abschlepper gezogen werden oder blockieren aus irgendeinem Grund die Räder, sodass selbst ein hochziehen mit einer Winde problematisch wäre? Die zweite Frage wäre ob das Fahrzeug über eine Anhängerkupplung verfügt.
Wäre nett wenn Sie mir die zwei Fragen beantworten würden.
Ich bedanke mich im Voraus und verbleibe mit freundlichen Grüßen xxx

Antwort:
Ich kann Ihnen die Frage nach dem technischen Grund nicht beantworten. Das Fahrzeug müsste in einer Werkstatt untersucht werden. Der Hinweis erfolgte deswegen, damit die für den Transport notwendigen technischen Geräte und Hilfsmittel bei der Abholung vorgehalten werden. Aus meiner Sicht wäre es ratsam wäre, dass die Abholung durch ein Transportunternehmen erfolgt. Am Fahrzeug selbst ist keine Anhängerkupplung verbaut. Im Fahrzeug selbst habe ich keine Anhängerkupplung vorgefunden.

Läuft der Motor und hat das Getriebe irgendwelche Probleme?

Antwort:
Diese Frage kann ich Ihnen nicht beantworten. Es gab keine Startversuche o.ä. .

Hallo,können Sie bitte vom Innenraum ein paar Bilder einstellen ,2 Frage ,kann man denn den km Stand rausbekommen ,3 Frage ,kann man den Wagen starten mit entsprechenden Hilfsmittel,4 Frage,können Sie sagen ob der Wagen nach jetzigen Stand überhaupt noch fit gemacht werden kann

Antwort:
Leider kann ich Ihnen die technischen Fragen nicht beantworten. Die Bilder vom Innenraum reiche ich nach.

Bildergalerie zur Auktion:



Bildbeschreibung: Motorraum



Bildbeschreibung: Ölzettel



Bildbeschreibung: Stoßstange

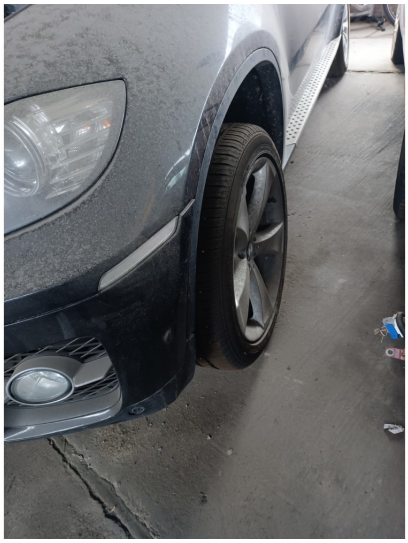

Bildbeschreibung: Reifen



Bildbeschreibung: Kotflügel

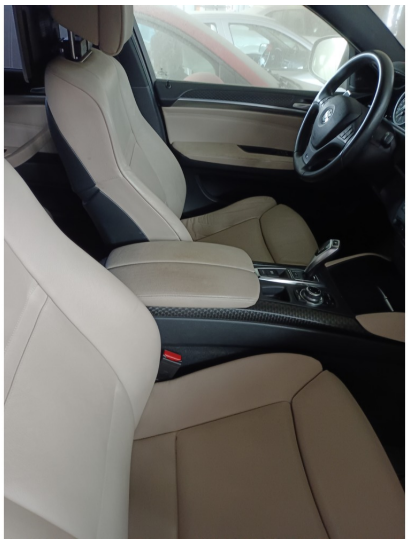

Bildbeschreibung: Innenansicht

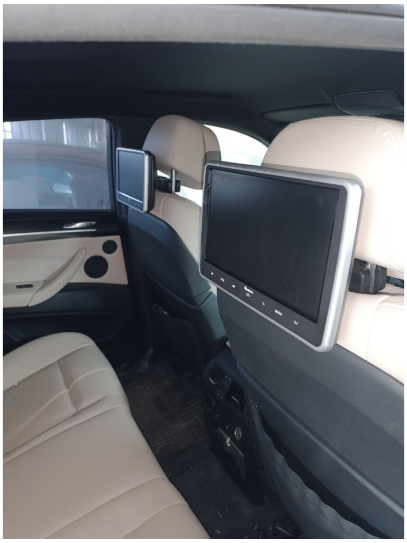

Bildbeschreibung: Bildschirm



Bildbeschreibung: Seitenansicht



Bildbeschreibung: Seitenansicht



Bildbeschreibung: Heck