Artikel ID: **#216729** -
BMW 5 Touring / 520 d

Artikelbeschreibung:

Marke / Typ: BMW 520 D
Erstzulassung: 08.03.2021
Leistung (kW/PS): 140 kW
Hubraum (cm^3): 1.995
Kilometerstand: 210.868
Antriebsart/Kraftstoff: Diesel
Getriebeart: Automatik
Fahrbereit: Unbekannt
Schlüssel vorhanden: Ja (1 Schlüssel)
Papiere vorhanden: Ja (nur Zulassungsbescheinigung Teil 2)

Der Pkw wird in dem Zustand versteigert, in dem er sich zum Zeitpunkt der Versteigerung befindet. **Für Güte, Beschaffenheit, Funktionsfähigkeit sowie Vollständigkeit wird keine Gewähr übernommen.**

Das Fahrzeug ist stark eingestaubt (siehe Kurzgutachten)

Eine Probefahrt ist nicht möglich. Die Batterie ist leer.

Kategorie:	Fahrzeuge
Zustand	Zustand: Gebraucht
PDF-Datei:	Ja, 1 Dokument: Kurzgutachten
Startpreis:	6.150,00 €
Starttermin:	24.11.2026 - 11:30 Uhr
Endtermin:	01.12.2026 - 11:30 Uhr
Höchstgebot:	6.150,00 €
Verkäufer:	Obergerichtsvollzieherin D. Jung
Aktenzeichen:	DR II 1003/26
Standort:	Abschleppdienst Offenbach am Main im Auftrag des ADAC, Sprendlinger Landstraße 167, 63069 Offenbach am Main Hessen
Bundesland:	Hessen
Land:	Deutschland

Versand- & Zahlungsdetails

Versandart:	Selbstabholung Die Batterie des Fahrzeuges ist auf Grund der Standzeit nicht geladen. Bei Abholung sollte dies berüchtigt werden und ggf. ein entsprechender Hänger oder ä. Vorrichtung zum Abtransport mitgebracht werden. -Bitte beachten Sie das Kurzgutachten, die Gerichtsvollzieherin kann zum Zustand es Fahrzeuges keine Auskunft geben-.

	Nach Erstehung des Artikels ist ein Termin zur Abholung und Übergabe des Schlüssels und der Papiere mit der Gerichtsvollzieherin zu vereinbaren. Nach Ersteigerung und Bezahlung muss das Fahrzeug unverzüglich auf eigene Kosten abgeholt werden.
Bezahlung:	Vorkasse durch Banküberweisung

Rechtsform:

Versteigerung nach öffentlichem Recht (insb. Notveräußerung), § 2 Nr. 1 a) der Allgemeinen Geschäftsbedingungen (AGB).
Keine Gewährleistung, kein Widerrufsrecht (§ 12 Nr. 5 a) AGB in Verbindung mit § 312 Abs. 2 Nr. 13 des Bürgerlichen Gesetzbuches).

Bildergalerie zur Auktion:



Bildbeschreibung: Heckansicht

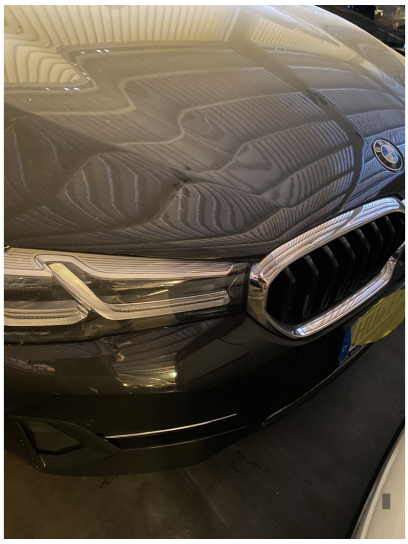

Bildbeschreibung: Front



Bildbeschreibung: Innenraum



Bildbeschreibung: Felge