

DEKRA Automobil GmbH
Dillfeld 9, 35576 Wetzlar

Frau
Tanja Gerhard Gerichtsvollzieherin
Postfach 11 27
35424 Langgöns

DEKRA Automobil GmbH
Außenstelle Wetzlar
Dillfeld 9
35576 Wetzlar
Telefon 06441 / 309730
Fax 06441 / 3097311
E-Mail wetzlar.automobil@dekra.com



Ansprechpartner:
Timo Bördner
Tel. direkt 06441 30973-24

Bewertungsgutachten

Kennzeichen

[REDACTED]

FIN 5HD1FRMC0CB623436

Aktenzeichen

[REDACTED]

Auftraggeber

Frau Tanja Gerhard Gerichtsvollzieherin, Postfach 11 27, 35424 Langgöns

Ihr Auftrag vom

19.03.2024, per Fax durch Frau Gerhard

Besichtigung

27.03.2024 um 09:00 Uhr

[REDACTED]

Zusammenfassung und Ergebnis

Die auf den 27.03.2024 bezogene Bewertung des vorstehend beschriebenen Fahrzeuges / Objekts hat unter Berücksichtigung aller wertbeeinflussenden Faktoren zu folgendem Ergebnis geführt.

	ohne MwSt.	mit 19% MwSt.
Händlerverkaufswert (bei Regelbesteuerung)	10.882,35 EUR	12.950,00 EUR
Händlerverkaufswert (bei Regelbesteuerung)	12.983,19 EUR	15.450,00 EUR

Auftrag

Entsprechend Ihres Auftrages vom 19.03.2024 wurde ein Bewertungsgutachten zum Händlereinkaufswert und -verkaufswert erstellt. Die Auftragserteilung erfolgte per Fax, durch Frau Gerhard. Auftragsgemäß erfolgt die Bewertung zum Stichtag 27.03.2024.

Besichtigung

Die Besichtigung erfolgte am 27.03.2024 um 09:00 Uhr durch Herrn Timo Bördner bei [REDACTED] Wetzlar, im Beisein von Frau Gerhard.

Die vorgefundenen Besichtigungsbedingungen waren ausreichend. Abgasrelevante Baugruppen wurden messtechnisch nicht überprüft. Folglich wurden Mängel, die nur bei einer Abgasuntersuchung feststellbar sind, nicht berücksichtigt.

Die am Fahrzeug / Objekt abgelesene Identnummer wurde mit den zur Verfügung stehenden originalen Fahrzeug- / Objektdokumenten verglichen. Hierbei wurde Übereinstimmung festgestellt. Von dem Fahrzeug / Objekt wurden digitale Fotos gefertigt.

Bezugsgrundlagen

Für die Bearbeitung des Vorganges standen folgende Unterlagen zur Verfügung:
- Fz-Schein/Zul.Beschein. Teil I

Auf durchgeführte bzw. ausstehende Reparaturen wird unter dem Punkt "Zustandsbeschreibung" eingegangen.

Fahrzeugbeschreibung

Zulassungsdaten

Haltereintrag	[REDACTED]
Kennzeichen	[REDACTED]
Tag der Erstzulassung	04.04.2012
Zul.Besch.Teil1/Fz-Schein vom	15.06.2020

Untersuchungstermine

Fälligkeit HU	08 / 2022
---------------	-----------

Technische Daten

Fahrzeugart	Motorrad
Hersteller	Harley-Davidson
Typ / Verkaufsbezeichnung	FLH/FLT-Modell / Road King (FLHRC)
HSN / TSN	1008 / ABR
Fahrzeug-Ident.-Nr.	5HD1FRMC0CB623436
Farbe	Schwarz
Energiequelle / Kraftstoff	Benzin
Leistung / Hubraum	62 kW / 1690 cm ³
Schadstoffklasse	2006/72;C;AB 130 KM/H
Felgen	Leichtmetall
Km-Stand abgelesen	23.190

Es wird unterstellt, dass die Gesamtlauflistung dem abgelesenen Km-Stand entspricht.

Räder / Reifen

Achse	Reifenbezeichnung	Hersteller/Typ	Art	Profiltiefe
1 vorne	130 / 90 B 19 67 H	Shinko / SR777	S / O	6 mm
2 hinten	180 / 65 B 16 81 H	Shinko / SR777	S / O	6 mm

S/ Sommer; /O Original; /F Runflat;

Zustandsbeschreibung

Allgemeinzustand und Wartung

Abgesehen von den beschriebenen Schäden/Mängeln weist das Fahrzeug/Objekt einen, bezogen auf Alter und Nutzung, außergewöhnlich guten Gesamtzustand auf. Ein Wartungsnachweis fehlt.

Nicht akzeptierter Zustand / Ausstehende Reparaturen

Bezeichnung des Schadens / Rep.-Weg
HU fällig, erneuern.

Fehlende Teile

Satteltaschen/Koffer links/rechts

Schlusswort

Dieses Bewertungsgutachten wurde unparteiisch und nach bestem Wissen und Gewissen erstellt.

Der Sachverständige
Timo Bördner
Dipl.-Ing. (FH)

Im Rahmen einer Weitergabe oder Veröffentlichung dieses Dokuments, sind die allgemein gültigen datenschutzrechtlichen Grundsätze, insbesondere hinsichtlich der Anonymisierung personenbezogener Daten, zwingend einzuhalten.

Anlagen

Fotoanlage

Dieses Dokument wurde elektronisch gefertigt und ist auch ohne Unterschrift gültig.



Bild 1 : Diagonale vorn



Bild 2 : Diagonale hinten



Bild 4 : Sonderfelgen Umbau, Verchromte Bremszangen

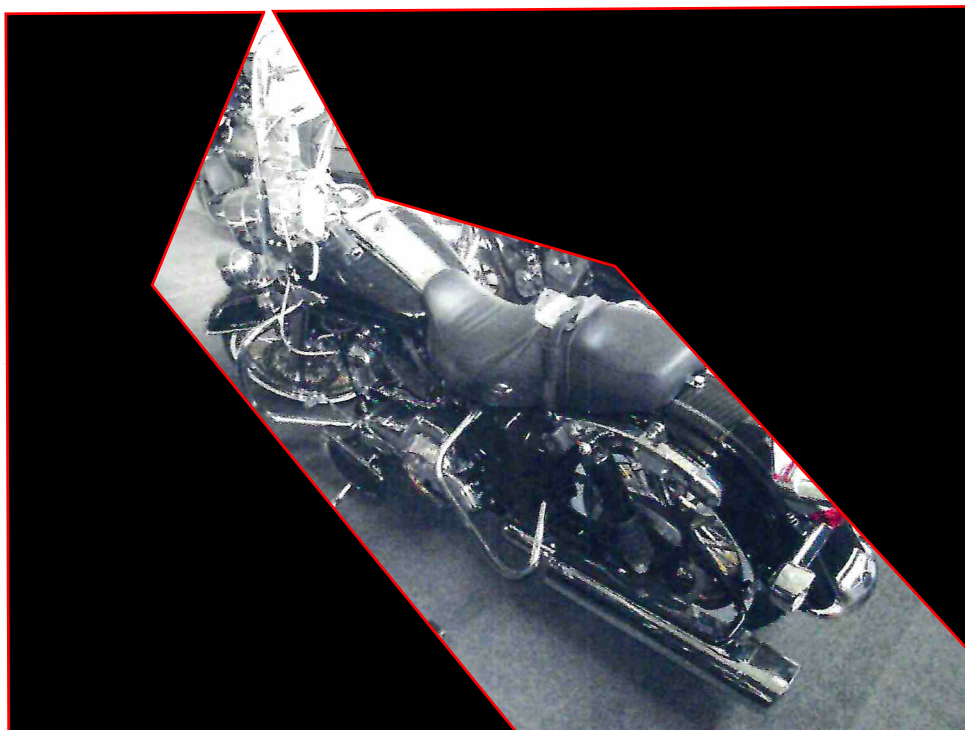

Bild 5 : Chromblenden an den Scheinwerfern



Bild 3 : Kombiinstrument

0000 pc38/ EPPNIC0132552215_30_1_08 // 174429 * 81 1754 9/11

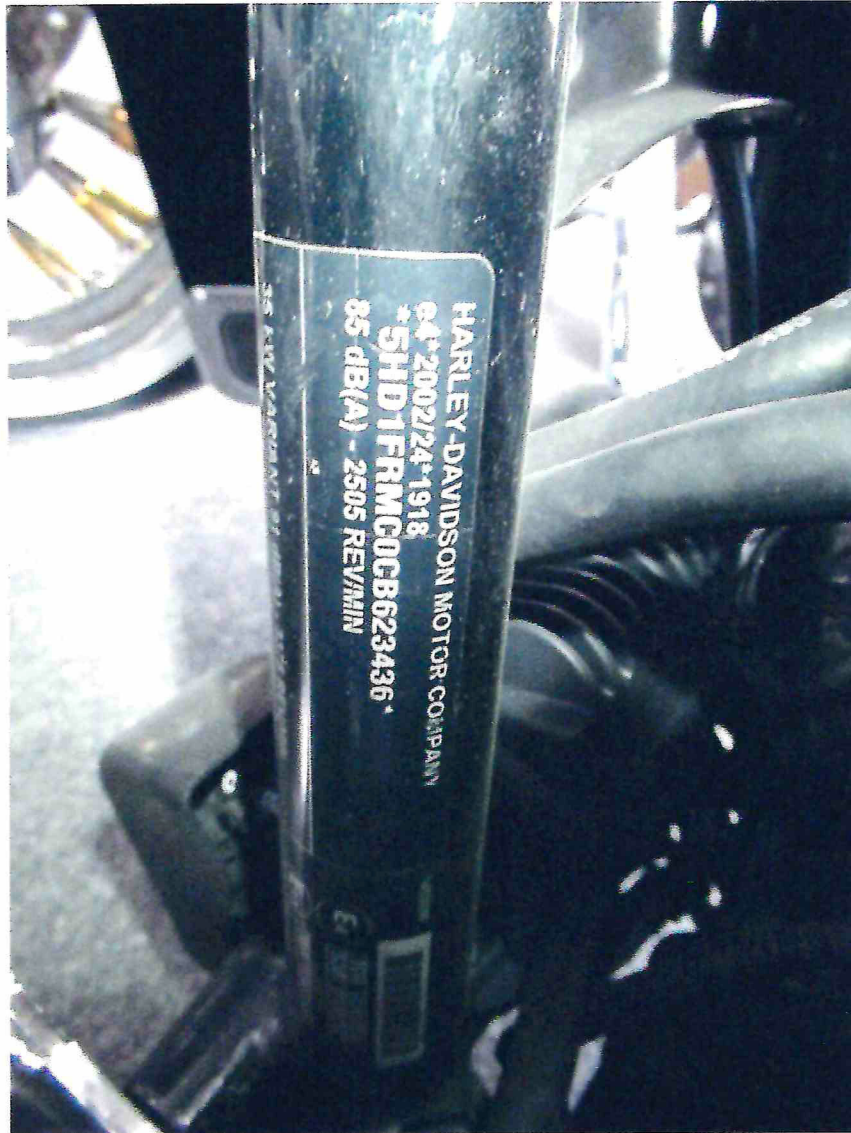

Bild 6 : Typschild