

Duplikat

Gerichtsvollzieherin  
F. Eichwitz  
- 1. APR. 2026  
DR II / DR I

vom 11.07.2025



Firma

Ansprechpartner:

## Bewertungsgutachten / Rechedaten

Kennzeichen nicht vorhanden FIN

### Vorgang

Kunden-Nr. Auftraggeber 4,

Ihr Auftrag vom 11.07.2025, mündlich  
Besichtigung 11.07.2025, 10:30 Uhr durch

Bewertet auf Anwesenheit einer bevollmächtigten Person.  
30.06.2025

### Bemerkungen

Bei der Lackschichtdickenmessung wurden bei mindestens drei Messungen pro Bauteil Lackschichtdicken von 95 µm bis 135 µm festgestellt.  
Es wurde eine optische Überprüfung auf Vorschäden und eine Lackschichtdickenmessung vorgenommen. Die augenscheinliche Überprüfung sowie die Lackschichtdickenmessung ergaben keine Hinweise auf Nachlackierungen, Instandsetzungsarbeiten oder reparierte Vorschäden.  
Hinweis: Fahrzeug stand 3 Jahre in Sicherstellungshalle. Das Fahrzeug wurde zum Zeitpunkt der Besichtigung in einem nicht gereinigten Zustand vorgefunden. (Hinweis: Fahrzeug stand in Lagerhalle und war stark verstaubt). Eine Besichtigung von unten war zum Besichtigungszeitpunkt nicht möglich. Bei der Besichtigung konnte keine Fahrprobe durchgeführt werden. Folglich sind Mängel bzw. Schäden, die nur bei einer Fahrprobe feststellbar sind, nicht berücksichtigt. Im Rahmen der Fahrzeug / Objektbesichtigung wurde ein Probelauf des Motors durchgeführt.  
Für die Bearbeitung des Vorganges standen folgende Unterlagen zur Verfügung: - Servicescheckheft  
Prüfposition/en: Schadenerweiterung nach Diagnose nicht auszuschließen.  
2 Hauptschlüssel vorgelegt.

### Fahrzeugdaten

Erstzulassung	01.06.2013	Fahrzeugart	PKW
Hersteller	AUDI	Typ / Verkaufsbez.	A5 Cabrio 3.0 TDI DPF quattro S tronic
Aufbauart	Cabriolet	Türen	3
Sitzplätze	4	Fahrzeug-Ident.-Nr.	
HSN / TSN	0588 / ASK	Schlüssel-Nr.	10111008
Km-Stand abgelesen	95940	Energiequelle / Kraftstoff	Diesel
Zylinderanzahl	6 / V-Motor	Leistung (kW)	180

StH Sitz Stuttgart, Amtsgericht Stuttgart, HRB-Nr. 21039  
 USt-IdNr. DE811297970 Steuernummer 99045/03694  
 Commerzbank AG BIC: DRESDEFF600  
 IBAN: DE84 6008 0000 0901 0051 00  
 BW-Bank BIC: SOLADEST  
 IBAN: DE74 6005 0101 0002 0195 25

Vorsitzender des Aufsichtsrates:  
 Stefan Kölbl  
 Geschäftsführer:  
 Guido Kutschera (Vorsitzender)  
 Friedemann Bausch  
 Jann Fehlauer

Hubraum (ccm)	2967	Getriebe	Automatik /
Felgen	Leichtmetall	Farbe	Schwarz / Metallic
Polster / Farbe	Leder / Beige		

Es wird unterstellt, dass die Gesamtleistung dem abgelesenen Km-Stand entspricht.

#### Räder / Reifen

Achse	Reifenbezeichnung	Hersteller/Typ	Art	Profiltiefe
1 links	265 / 30 R 20 94 Y	Hankook / Ventus S1 evo3 K127 FR	S /S	6 mm
rechts	265 / 30 R 20 94 Y	Hankook / Ventus S1 evo3 K127 FR	S /S	6 mm
2 links	265 / 30 R 20 94 Y	Hankook / Ventus S1 evo3 K127 FR	S /S	6 mm
rechts	265 / 30 R 20 94 Y	Hankook / Ventus S1 evo3 K127 FR	S /S	6 mm

S/ Sommer; /S Schaden; /F Runflat;

Fz. Neupreis	54.950 EUR	Fz. Notierung	0
Fz. Grundwert: ( 145 Mon): VO			

#### Serienausstattung

Serie: Ablagen, Airbag (Seitenairbags) vorne, Airbag für Fahrer und Beifahrer, Allradantrieb "quattro", Aluminiumoptik Exterieur, Aluminiumoptik im Interieur, Anti-Blockier-System (ABS), Antriebs-Schlupf-Regelung, Aschenbeche und Zigarettenanzünder, Außenspiegel auf der Fahrer- und Beifahrerseite elektrisch einstellbar, beheizt, Außentemperaturanzeige, Bremsleuchte, dritte, Dekoreinlagen in Reflexlack, Dieselpartikelfilter additivfrei (DPF), Drehzahlmesser, Einstiegsleisten mit Aluminiumeinlage, Elektromechanische Parkbremse, Elektronische Differentialsperre (EDS), Elektronische-Stabilitätskontrolle ESC, Fahrer-Informations-System, Fensterheber elektrisch vorn und hinten, Funk-Uhr, Fußmatten in Velours, Getriebe: S tronic (7-Stufen), Heckscheibe beheizbar, Innenbeleuchtung, Kindersitzbefestigung ISOFIX für die Fondsitze, Klimaautomatik (FKW frei) mit sonnenstandsabhängiger Regelung, Kopfstützen (4), LED-Heckleuchten, Lenkrad: Sportlederlenkrad im 3-Speichen-Design, Nebelscheinwerfer, Polster: Stoff Arkade, Rad: Reifendruck-Kontrollanzeige, Radio "chorus", Rekuperation, Rücksitzlehne geteilt umklappbar, 50:50, Servolenkung, elektromechanisch, Sicherheitsgurte Dreipunkt-Automatikgurte für alle Sitzplätze, Sitze, Normalsitze vorne, Start-Stop-System, Steckdose 12 Volt, Verdeck, automatisch, Verdeckkasten variabel, Verzurrösen vierfach im Gepäckraum, Wegfahrsperre elektronisch, Windschott, Wärmeschutzverglasung grün, Xenon Plus, Zentralverriegelung/Funkschlüssel, Überrollschutz, aktiv

#### Sonderausstattung

Code	Bezeichnung	MG	NP	Datum	VK
6XE	Außenspiegel elektrisch einstell-/anklapp-/beheizbar	4	225*		4
7X1	Einparkhilfe hinten	4	400*		6
2Z0	Entfall Modellbezeichnung und Technologie Schriftzug	5	0*		0
1BV	Fahrwerk Sportfahrwerk S line	5	565*		7
8N7	Fernlichtassistent inkl. Licht- und Regensensor	3	135*		3
8T1	Geschwindigkeits-Regelanlage	4	270*		4
4L6	Innenspiegel, automatisch abblendend	4	245*		4
9K1	Kopfraumheizung vorn	5	460*		6
X-15365	Lackierung: Perleffekt in Verbindung mit S line Sportpaket	5	800*		10
1XX	Lenkrad: Multifunktions-Sportlederlenkrad im 3-Speichen-Design mit Schaltwippen	4	335*		5
6E3	Mittelarmlehne vorn	5	190*		2
PQL	Paket Audi exclusive line für S line				

Duplikat

	Sportpaket (ohne S line Prägung in Sitzen und Lenkrad)	4	2630*	41
QQ1	Paket Licht	5	145*	2
PQD	Paket S line Exterieurpaket in Verbindung mit S line Sportpaket	5	1460*	18
PQF	Rad: Aluminium Gußräder (4 Stück) Audi exclusive im "7-Doppelspeichen-Design"	5	2500*	31
1S1	Rad: Wagenheber	5	0*	0
8UD	Radio "concert"	3	360*	7
9VK	Radiozubehör: Bang & Olufsen Sound System	5	950*	12
4A3	Sitzheizung für Fahrer- und Beifahrersitz	3	350*	7
3X2	Ski-/Snowboardtasche	5	75*	1
9ZX	Telefonzubehör: Bluetooth Schnittstelle	4	300*	5
3FT	Verdeck: Akustikverdeck, vollautomatisch	5	295*	4

\* = Hersteller-Neupreis () = Tabellenwert;

VK

Zwischenwert 1

**Allgemeinzustand und Wartung**

Abgesehen von den beschriebenen Schäden/Mängeln weist das Fahrzeug/Objekt einen, bezogen auf Alter und Nutzung, üblichen Gesamtzustand auf.

Wartungsnachweis: lückenhaft  
 letzte Wartung: am 06.07.2021 bei Kilometerstand 68.127  
 bis Wartung verbleiben: 0 km (zum Besichtigungszeitpunkt)

**Km-Korrektur**

Km = 95940      Kateg.: = 96667      Diff. = 727  
 BZ2K = 0.201557      (AS = 0.785627 BS = -0.007881)

**Nicht akzeptierter Zustand / Ausstehende Reparaturen**

Bezeichnung des Schadens / Rep.-Weg	Rep.Kost Anrechnung brutto	Minderwert brutto
1. Felge vorne rechts zerkratzt, smart repair (Bild 11)	voll	
2. Felge vorne links zerkratzt, smart repair (Bild 12)	voll	
3. Bremse stark korrodiert, erneuern (Bild 13)	voll	
4. Service durchführen aufgrund Standzeit, erneuern	voll	
5. Stoßfänger vorne gerissen, erneuern (Bild 14, 15)	voll	
6. Kotflügel vorn rechts zerkratzt, lackieren (Bild 16)	voll	
7. Fahrzeugbatterie tiefenentladen, prüfen und Befund festlegen, Schadenerweiterung möglich	voll	
<b>Rep.Kosten insgesamt / Minderwert</b>		

Zwischenwert 2

Duplikat

## Reifenbewertung

Korrektur für anteilig im GW enthaltene Bereifung

Zuschlag für montierte Bereifung (neuwertig)

Abzug für Reifenzustand	vorne links	6 mm	SS
	vorne rechts	6 mm	SS
	hinten links	6 mm	SS
	hinten rechts	6 mm	SS

Legende S/ Sommer /S Schaden /F Runflat

Zwischenwert 3

Zwischenwert 4

Rechn. Ergebnis:

## Zusammenfassung und Ergebnis

Einkaufswert	ohne MwSt.
Mehrwertsteuer	(bei Regelbesteuerung)
Einkaufswert	mit 19% MwSt.

Der Sachverständige

Im Rahmen einer Weitergabe oder Veröffentlichung dieses Dokuments, sind die allgemein gültigen datenschutzrechtlichen Grundsätze, insbesondere hinsichtlich der Anonymisierung personenbezogener Daten, zwingend einzuhalten.

Alle systemseitig ermittelten Werte können Auf- oder Abrundungen enthalten.  
Dieses Dokument wurde elektronisch gefertigt und ist auch ohne Unterschrift gültig.

50  
59

Fotoanlage zum Fahrzeug / Objekt:



DEKRA-Nr:

vom 11.07.2025

Duplikat



Bild 1 : Diagonale vorne



Bild 2 : Diagonale vorn

9  
6

Duplikat



Bild 3 : Diagonale hinten



Bild 4 : Diagonale hinten

99  
02

Duplikat



Bild 5 : Innenraum



Bild 6 : Kombiinstrument

15.9  
08

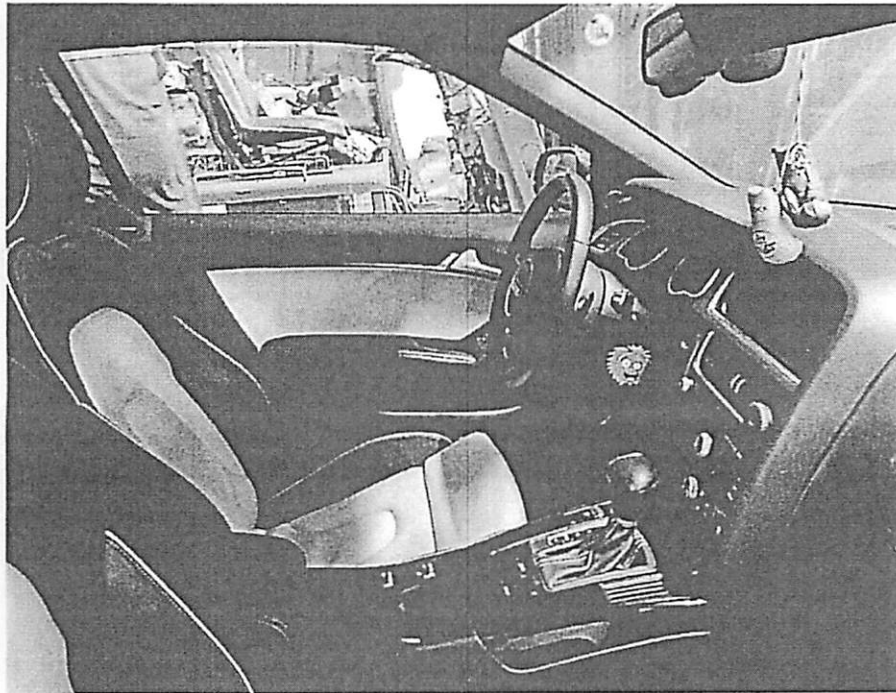
Duplikat

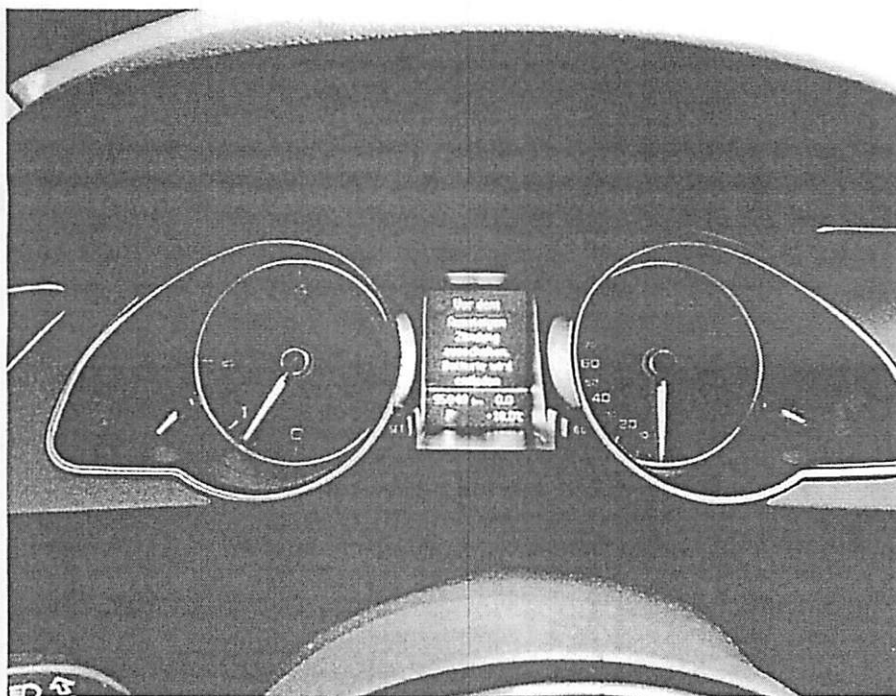

Bild 7 : Fahrzeugschlüssel



Bild 8 : Wartungsnachweis

4  
69

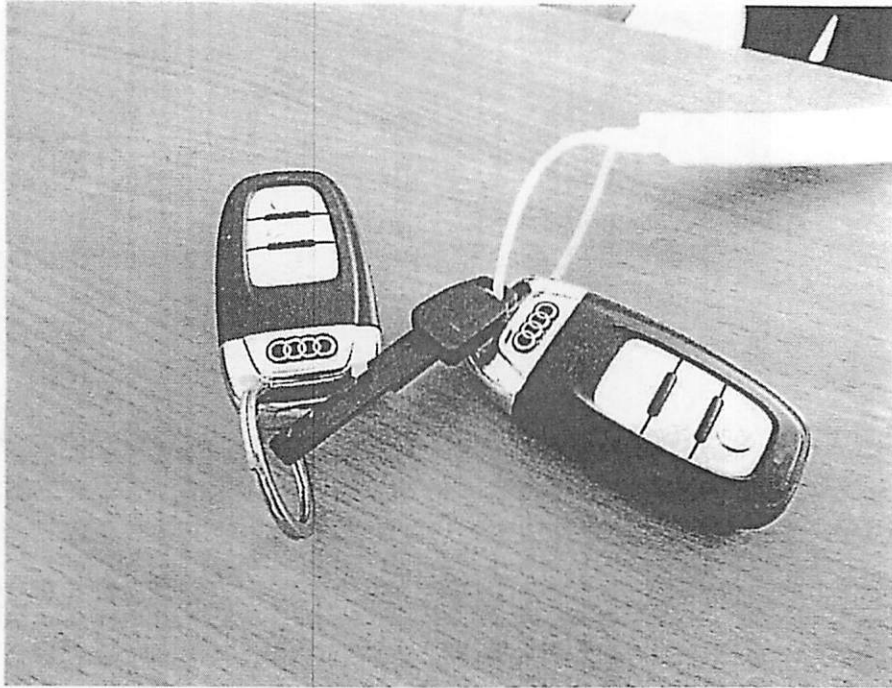
Duplikat

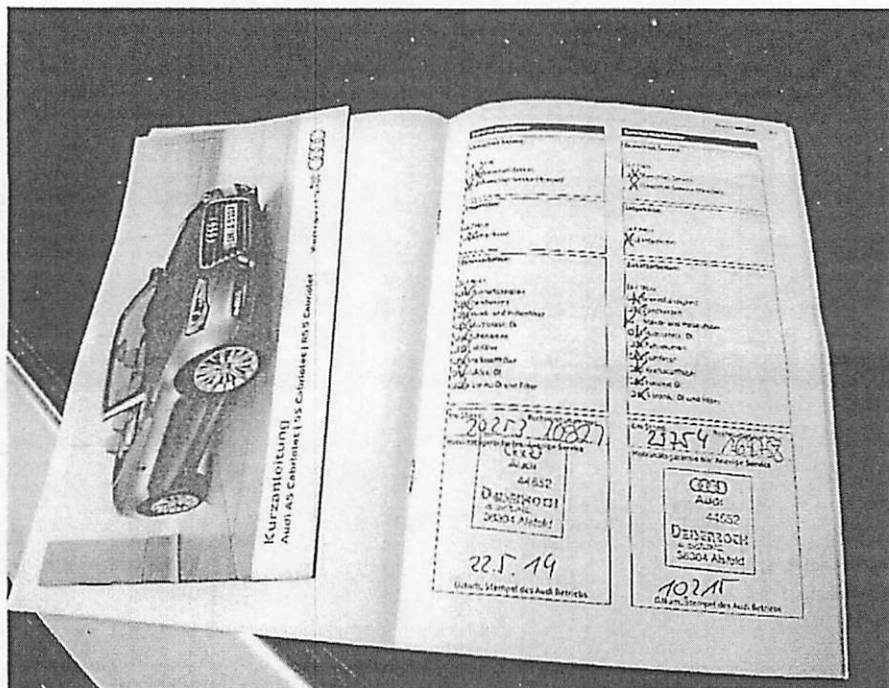

Bild 9 : Wartungsnachweis



Bild 10 : Wartungsnachweis

Duplikat

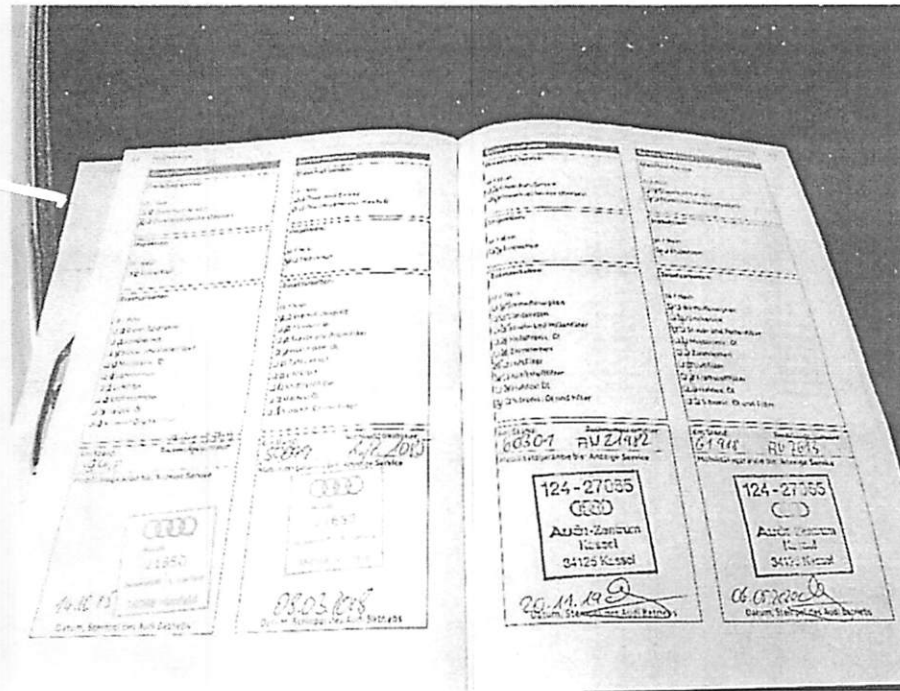
X  
70

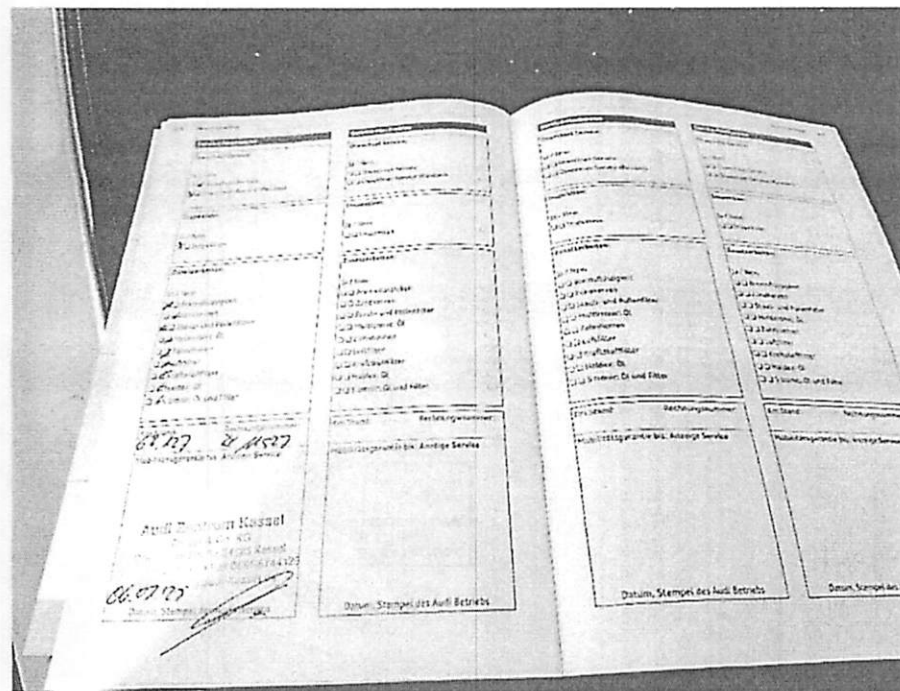

Bild 11 : Felge vorne rechts zerkratzt



Bild 12 : Felge vorne links zerkratzt

62  
31

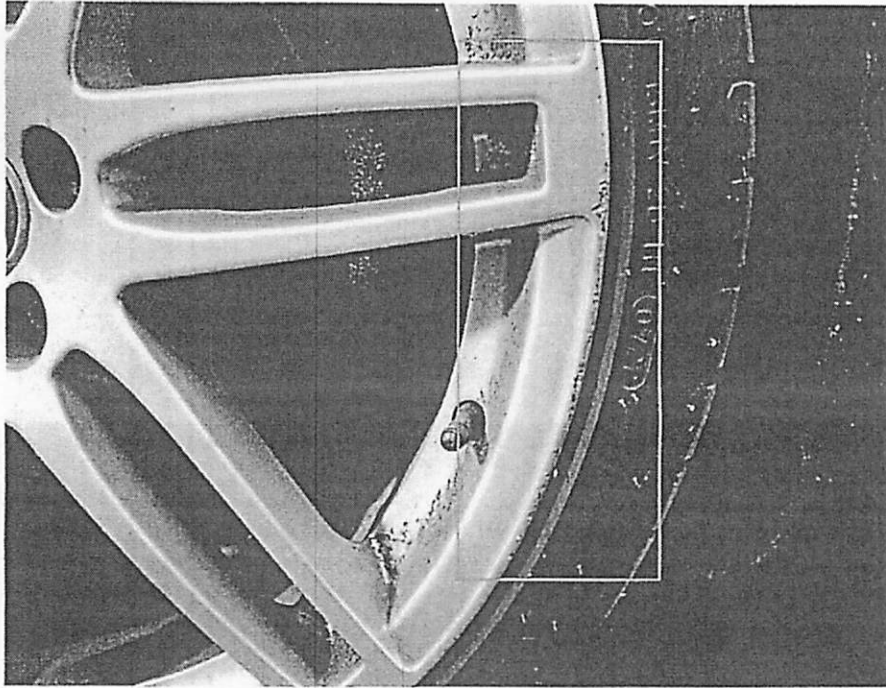
Duplikat

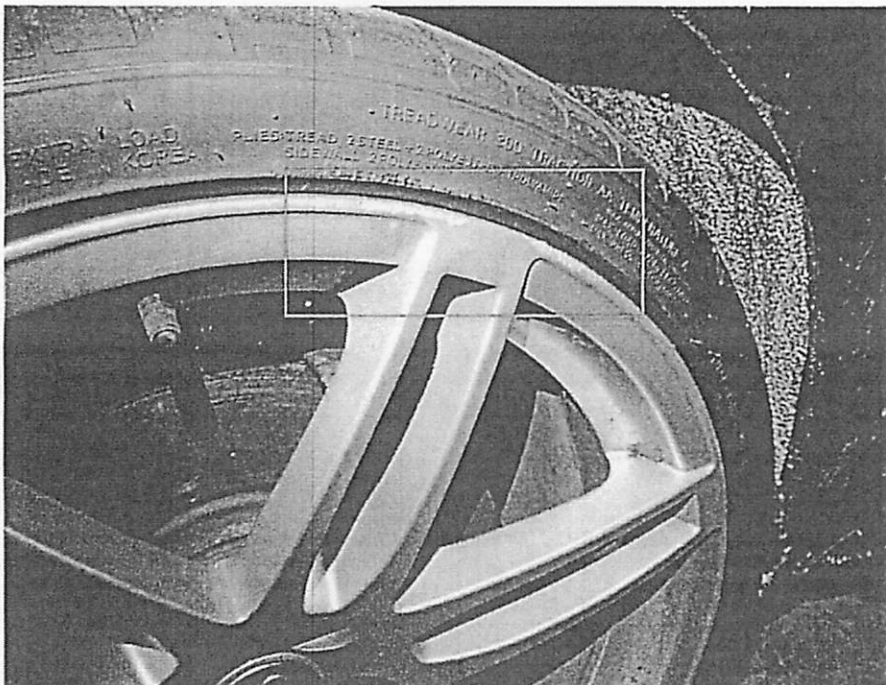

Bild 13 : Bremse stark korrodiert



Bild 14 : Stoßfänger vorne gerissen

61  
72

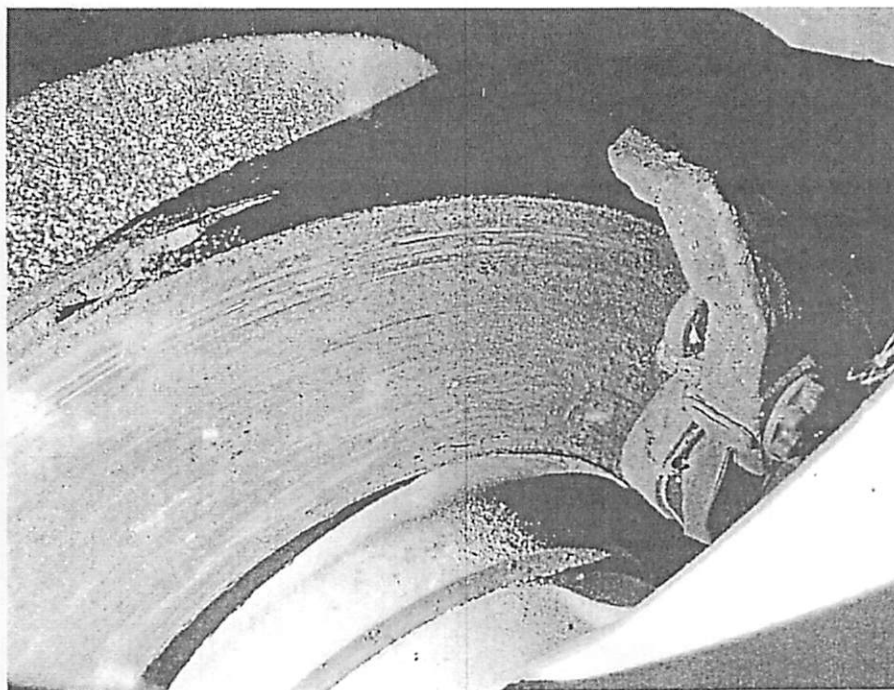
Duplikat



Bild 15 : Stoßfänger vorne gerissen



Bild 16 : Kotflügel vorn rechts zerkratzt

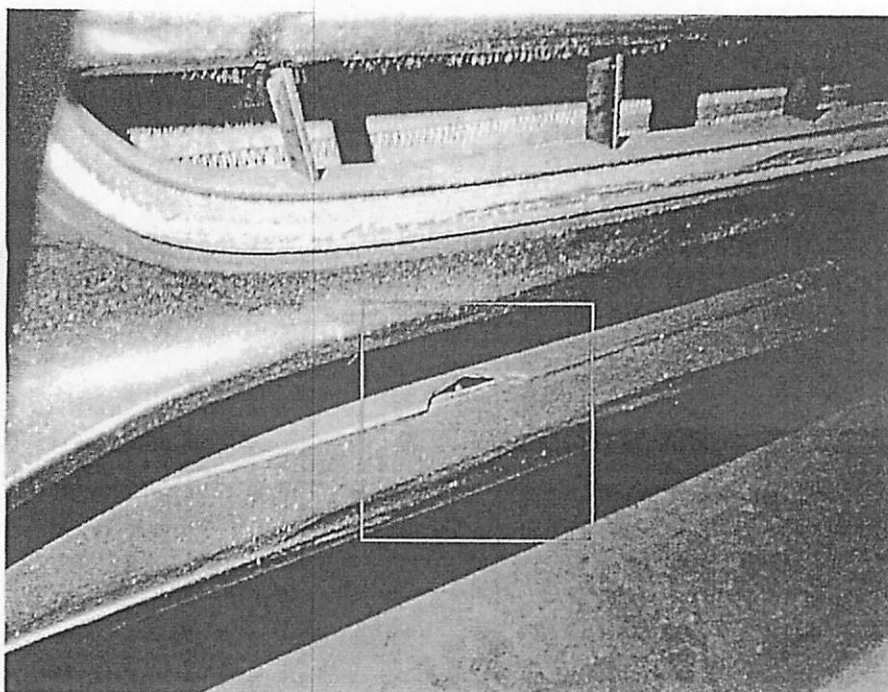

(Raum für weitere amtlich zugelassene Eintragungen)

X Weitere HU:



Freie und Hansestadt Hamburg  
Landesbetrieb Verkehr  
Zulassungsbehörde für Kraftfahrzeuge

Unterschrift

Zur Beachtung!

Die Angaben müssen ständig den tatsächlichen Verhältnissen entsprechen. Änderungen sind der zuständigen Zulassungsbehörde nach Maßgabe der für die Fahrzeugzulassung geltenden Rechtsvorschriften anzuzeigen.

Definition der Felder:

- B Bezeichnung
- D Datum der Erstzulassung des Fahrzeuges
- D.1 Marke
- D.2 Typ/Varianten/Version
- D.3 Handelsbezeichnung(en)
- E Fahrzeug-Identifizierungsnummer
- F.1 Technisch zulässige Gesamtmasse in kg
- F.2 in Zulassungsgewicht
- F.3 in der Betriebsart
- F.4 in der Betriebsart
- G Gültigkeitsdauer
- H Datum letzter Zulassung
- I Fahrzeugklasse
- J Nummer der EG-Typgenehmigung oder ABE
- K Anzahl der Achsen
- L Technisch zulässige Anhängelast gebremst in kg
- M Höchstzulässige Anhängelast ungebremst in kg
- N Höchstzulässige Nutzlast in kg
- P.1 P.2 P.3 P.4 Nennleistung in kW/tenndrehzahl bei min<sup>-1</sup>
- Q Kraftstoffart oder Energiequelle
- R Leistungsgewicht in kW/kg (nur bei Kraftfahrzeugen)
- S Farbe des Fahrzeuges
- T Sitzplätze einschließlich Fahrersitz
- U.1 Höchstgeschwindigkeit in km/h
- U.2 Höchstgeschwindigkeit in dB(A)
- U.3 Drehzahl in min<sup>-1</sup> zu U.1
- U.4 Drehzahl in min<sup>-1</sup> zu U.1
- V.7 Fahrzeugart in dB(A)
- V.9 CO<sub>2</sub> (in g/km) kombinierter Wert
- W Für die EG-Typgenehmigung maßgebliche Schadstoffklasse
- X Hersteller-Kurzbezeichnung
- (2.1) Code zu (2)
- (2.2) Code zu (2)
- (3) Prüfziffer zur Fahrzeug-Identifizierungsnummer
- (4) Bauart
- (5) Bezeichnung der Fahrzeugklasse und des Aufbaus
- (6) Datum zu K
- (7) Technisch zulässige maximale Achslast/Masse je Achsgruppe in kg
- (8) Zulässige maximale Achslast im Zulassungsmittelstaat in kg
- (9) Achse 1 bis (8, 9) Achse 3
- (10) Anzahl der Antriebsachsen
- (11) Code zu F.3

- (11) Code zu R
- (12) Rauminhalt des Tanks bei Tankfahrzeugen in m<sup>3</sup>
- (13) Stützlast in kg
- (14) Bezeichnung der nationalen Emissionsklasse
- (14.1) Code zu V.9 oder (14)
- (15) Berechnung (15.1) auf Achse 1 bis (15.2) auf Achse 3
- (16) Merkmal zur Betriebsartabgrenzung Teil II
- (17) Länge in mm
- (18) Breite in mm ohne Spiegel und Anbauteile
- (19) Höhe in mm
- (20) Sonstige Vermerke
- (21) Bemerkungen und Ausnahmen
- (22)

Hinweis zu Feld (14.1) bis (14.3):  
Anderer als die angegebenen Herstellungen können im Rahmen der gültigen Typ- oder Einzelgenehmigung zugelassen werden. Ein zusätzlicher Hinweis auf die Herstellungsart oder Nachausstattung des Fahrzeuges ist hierfür nicht erforderlich.

INFORMATION

\*

K06843174



Europäische Gemeinschaft  
Bundesrepublik Deutschland  
Zulassungsbescheinigung Teil II  
(Fahrzeugbrief)

D

9

D944905

Πιστοποίηση κυκλοφορίας. Μέρος II / Registro di immatricolazione. Parte II / Registro de matriculación. Parte II / Osvědčení o registraci - Část II / Registreringsattest. Del II / Registreerimistunnistus. Osa II / Αδειά κυκλοφορίας/Πιστοποίηση κυκλοφορίας. Μέρος II / Registration certificate. Part II / Certificat d'immatriculation. Partie II / Carta di circolazione. Parte II / Registrācijas apliecība. II. daļa / Registrācijas liudzījums. II. daļa / Forgalmi engedély. II. Rész / Certifikat ta' Registrazzjoni. It-Il Parti / Kentekenbewijs. Deel II / Dowód Rejestracyjny. Część II / Certificado de matrícula. Parte II / Osvedčenie o evidencii. Časť II / Prometno dovoljenje. Del II / Reklsteröintodistus. Osa II / Registreringsbeviset. Del II

Diese Bescheinigung nicht im Fahrzeug aufbewahren!

Amtliches Kennzeichen			
B	Datum der Erstzulassung des Fahrzeugs	29.05.2013	(1) Anzahl der Vorhalter 0
C.3.1	Name oder Firmenname		
C.6.1			
C.3.2	Vorname(n)		
C.6.2			
C.3.3	Anschrift zum Zeitpunkt der Ausstellung der Bescheinigung		
C.6.3			
C.4c	Der Inhaber der Zulassungsbescheinigung wird nicht als Eigentümer des Fahrzeugs ausgewiesen.		
I	Datum	29.05.2013	Datum 07.05.18
 Landkreis -Kfz-Zulassungsbehörde- i.A.		 Zulassungsbehörde i.A.	

EE660615



(Nummer der Zulassungsbescheinigung)

(Fahrzeug-Identifizierungsnummer als Barcode)

D.1	Marke	Audi	(23) Raum für interne Vermerke des Herstellers	
	Typ	B8	2013 001712 8F70JY DEU760 COC JA	
D.2	Variante	KCDUCQ1	92639608 YKV433 44652 AL 184	
	Version	QD7B5034RB8TFS47MGEM1	184	
D.3	Handelsbezeichnung(en)	A5 Cabriolet		
(2)	Hersteller-Kurzbezeichnung	AUDI		
(2.1)	Code zu (2)	0588	(2.2) Code zu D.2 mit Prüfziffer	ASK000172
E	Fahrzeug-Identifizierungsnummer		(3) Prüfziffer zur Fahrzeug-Identifizierungsnummer	9
J	Fahrzeugklasse	M1	(4) Art des Aufbaus	AE
(5)	Bezeichnung der Fahrzeugklasse und des Aufbaus	Fz.z.Pers.bef.b. 8 Spl. Kabrio-Limousine	(24) Diese Bescheinigung wurde für das nebenstehend beschriebene Fahrzeug ausgegeben durch (Zulassungsbehörde bzw. Genehmigungsinhaber):	
R	Farbe des Fahrzeugs	SCHWARZ	(11) Code zu R	9
P.1	Hubraum in cm³	2967	P.2 P.4 Nennleistung in kW (Nennleistung bei 1/min)	180 / 4000
P.3	Kraftstoffart oder Energieträger	Diesel	(10) Code zu P.3	0002
K	Nummer der EG-Typen- oder ABE-Nummern	e1*2001/116*0430*26	(6) Datum zu K	26.07.2012
(17)	Merkmale zur Betriebsart			
(25)	Zusätzliche Vermerke der Zulassungsbehörde			

AUDI AG

14.05.2013

Datum:  
Unterschrift:

Zulassungsbescheinigung Teil II  
OR 1509/12

potertigt am 24. Okt. 2012



02-334-01-00-1-00-62bff248a5be49bc941c78b6456a33d0 - 05.06.13 - 07:21

