

KFZ.- Sachverständigenbüro Frank Grimm - ö.b.u.v. SV für Kfz-Schäden u. -bewertung
Nordhäuser Str.26 99706 Sondershausen
Fon: 03632-783034 EMAIL: info@sv-buero-grimm.de

Bewertung

SV-Büro Frank Grimm



Auftraggeber:
Gerichtsvollzieher



Auftragsdatum: 18.06.2026
Betrifft: Ermittlung HEK
Fahrzeughalter:

Bewertungsnummer: 9436
Bearbeitungsnummer: 01FB2610354
Wertermittlungsdatum: 2026-06-29
Besichtigungstag: 19.06.2026
Besonderes: ohne Probefahrt

Besichtigungsort:
Nordhäuser Str.26
99706 Sondershausen

Fahrzeugdaten	Schwacke-Code: 40464765 Art: GLW	KBA-Code	8004 / ASP
Hersteller	SKODA	Aufbau/Türen	Geschlossen, 5-türig
Typ	Karoq 1.6 TDI SCR Ambition (NU/NU)	Motorart	DIESELMOTOR
Amtl. Kennzeichen	OHNE	Hubraum/KW (PS)	1598/85 (115)
FZ-Ident-Nr.	TMBJG7NU0K5	Zylinderzahl/-art	4/Reihe
Erstzulassung	11.01.2019	Getriebeart	manuell
Gesamtlaufleistung	134261 abgelesen	Schadstoffklasse	EU6
Nächste HU-AU	11/2027-11/2027	Farbe	Candy White
Vorbesitzer	1	Scheckheft	Serviceheft unvollständig
Bereifung	215/55 R17 98V / 215/55 R17 98V	letzter Eintrag	01.08.2023 / 79850 km
Vorschaden	unbekannt	Fahrbereit	ja

Ehemaliger Neupreis: 28.130,00 EUR
Grundwert des Fahrzeuges: 13.683,00 EUR

serienmaessige Ausstattung

- Ablagefach auf dem linken Radhauskasten
- Ablagefächer hinter den Radhauskasten im Kofferraum
- Ablagen Tickethalter an der Windschutzscheibe Geschlossenes Ablagefach auf der Fahrerseite 4 Dachhaltegriffe, hi. mit Kleiderhaken Kleiderhaken an der B-Säule Warnwestenfach in den Vordertüren Brillenfach am Dachhimmel Ablagefächer in den Türverkleidungen (vorn) mit Flaschenhalter (1,5l) Netzablage an der Mittelkonsole auf der Beifahrerseite Becherhalter in der Mittelkonsole vorn Ablagetaschen an den Vordersitzrücklehnen
- Aeroscheibenwischer vorn
- Airbag, Fahrer und Beifahrer - Beifahrerairbag abschaltbar
- Airbag, Fahrer-Knieairbag
- Airbag, Kopfairbags
- Airbag, Seitenairbags vorne
- Antiblockiersystem (ABS)
- Antriebsschlupfregelung (ASR)
- Armaturentafel in Schwarz / Schwarz, Türverkleidung in Schwarz
- Außenspiegel elektrisch anklappbar - mit Bordingspots - Innen- & Außenspiegel mit automatischer Abblendung
- Außenspiegel elektrisch einstell- und beheizbar mit integrierten Seitenblinkern
- Außenspiegel und Türgriffe in Wagenfarbe lackiert
- Berganfahrassistent
- Bremsassistent, hydraulisch
- Brillenfach am Dachhimmel
- Care Connect: Proaktive Dienste (Laufzeit 14 Jahre) - Remote Access (Laufzeit 1 Jahr)
- Cargo-Elemente im Kofferraum
- Dachreling, schwarz
- Dekoreinlage Ambition
- Dieselpartikelfilter
- Drehzahlmesser
- Dritte Bremsleuchte im Heckspoiler (LED)
- ESC Elektronische Stabilisierungskontrolle
- Elektronische Parkbremse inklusive Auto-Hold-Funktion
- Elektronische Querdifferenzialsperre (XDS+)
- Emergency Call automatische Notrufunktion bei einem Unfall mit Airbagauslösung

Sondershausen 29.06.2026
Dieses Formular wurde elektronisch erstellt und ist ohne Unterschrift gültig

Bewertung umfasst 29 Lichtbilder

Programmversion 23.06.6052
Kernelversion 1.6.35
Schwacke Daten 06/2026
Copyright 2026- SCHWACKE GmbH

KFZ.- Sachverständigenbüro Frank Grimm - ö.b.u.v. SV für Kfz-Schäden u. -bewertung
Nordhäuser Str.26 99706 Sondershausen
Fon: 03632-783034 EMail: info@sv-buero-grimm.de

Bewertung

Auftragsdatum: 18.06.2026

Bewertungsnummer: 9436

Serienausstattung Fortsetzung

- Fahrlichtassistent und Regensensor (Tunnellicht, Coming- und Leaving-Home-Funktion)
- Fensterheber elektrisch vorn und hinten inkl. Einklemmschutz und Kindersicherung
- Frontradarassistent inklusive City-Notbremsfunktion mit Personenerkennung
- Geschwindigkeitsregelanlage
- Getriebe: 6-Gang-Getriebe
- Getönte Scheiben
- Green tec (Start/Stopp-Automatik sowie Bremsenergie-Rückgewinnung)
- Halogen-Reflektorscheinwerfer mit LED Tagfahrlicht
- Handschuhfach beleuchtet
- Heckscheibe beheizbar
- Heckscheibenwischer Aero inkl.Scheibenwaschanlage
- ISOFIX-Vorbereitung auf den äußeren Rücksitzen inklusive Top-Tether
- Innenspiegelabblendung, automatisch
- Klimaanlage
- Kopfstützen vorn und hinten höhenverstellbar
- LED-Rückleuchten in Kristallglasoptik & LED-Kennzeichenbeleuchtung
- Lenkrad mit Multifunktionsasten - Höhen- und Längeneinstellbar
- Lenkrad: Lederlenkrad, Schalt- und Handbremshebel - mit Lederelementen
- MSR (Motorschleppmomentregelung)
- Mittelarmlehne vorn, inkl. Ablagefach
- Multifunktionsanzeige mit Maxi-Dot-Display mit u.a. folgenden Funktionen: Uhrzeit, Außentemperatur, momentanem Verbrauch, Durchschnittsverbrauch, Fahrstrecke, Fahrzeit, Durchschnittsgeschwindigkeit, Kraftstoffreichweite, Wartungsintervallanzeige, Tür- und Kofferraumklappenwarnung, Anzeige von Informationen von Radio, Navigationsystem und Telefon (falls vorhanden)
- Nebelscheinwerfer (Halogen)
- Netzprogramm im Kofferraum
- Parksensoren hinten
- Pollenfilter
- Polster: Stoff
- Radio: Musiksystem Swing 6,5" - inkl. SD-Karten-Slot
- Radiozubehör: 8 Lautsprecher
- Radiozubehör: Digitaler Radioempfang DAB+
- Radiozubehör: USB-Anschluss in der Mittelkonsole
- Reifen-Mobilitätsset Reifenpannenspray inkl. Kompressor
- Reifendrucküberwachung
- Räder: 17" Leichtmetallfelgen "Ratikon" - Räder 7,0J x 17 ET 45 - Bereifung 215/55 R17 94V
- Rücksitzlehne 60:40 geteilt umklappbar, einstellbare Lehnenneigung
- Schaltempfehlungsanzeige für Schaltgetriebe
- Scheibenwaschdüsen beheizt, vorn
- Servolenkung, elektromechanisch
- Sicherheitsgurte Karoq - Höheneinstellbare Dreipunkt-Sicherheitsgurte vorn, mit Gurtstraffern - 3 Dreipunkt-Sicherheitgurte hinten - Gurtanlegesignalisation vorne und äußere Rücksitze
- Sitze: Vordersitze, höheneinstellbar - mit einstellbarer Lendenwirbelstützen
- Skoda Care Connect -SOS-Notruffunktion (Emergency Call inkl. automatischer Aktivierung bei einem Unfall mit Airbagauslösung)
- Mobilitätsservice (Verbindungsmöglichkeit z. schnellen Hilfe im Pannenfall) -Informationsservice (Verbindungsmöglichkeit zur Hotline für alle Fragen rund um Fahrzeugfunktionen) -Kostenloser Fahrzeugfernzugriff für 1 Jahr (Remote Access) mit Zugriffsmöglichkeit auf Fahrzeugdaten und -funktionen via Smartphone z. B. Parkposition, Warnblinkanlage einschalten, aktuell. Status der Tankfüllung
- Sonnenblende auf Fahrer- und beifahrerseite mit Make-up-Spiegel (beleuchtet)
- Steckdose 12V - in der Mittelkonsole und im Kofferraum
- Stoßfänger in Wagenfarbe lackiert Außenspiegel und Türgriffe in Wagenfarbe lackiert
- Telefon: Komfort Telefonfreisprecheinrichtung (ohne Anbindung an die Außenantenne)
- Verzurrösen im Kofferraum
- Wegfahrsperre
- Zentralverriegelung mit Fernbedienung

Sonderausstattung

- | | | |
|--|----------------|------------|
| - Klimaanlage Climatronic (2-Zonen) - vollautomatisch - für Fahrer und Beifahrer getrennt regelbar - inkl. Aktivkohlefilter und klimatisierbarem Handschuhfach | 470,00 EUR (2) | 119,00 EUR |
| - Lackierung: Sonderlackierung | 220,00 EUR (5) | 4,00 EUR |
| - Sitze: Beheizbare Vordersitze | 250,00 EUR (3) | 40,00 EUR |

Summe Sonderausstattung

163,00 EUR

Summe zusätzliche Sonderausstattung

0 EUR

Laufleistungskorrektur +1.661 km

-36,00 EUR

Sondershausen 29.06.2026
Dieses Formular wurde elektronisch erstellt und ist ohne Unterschrift gültig

Bewertung umfasst 29 Lichtbilder

**KFZ.- Sachverständigenbüro Frank Grimm - ö.b.u.v. SV für Kfz-Schäden u. -bewertung
Nordhäuser Str.26 99706 Sondershausen**

Fon: [REDACTED]

Bewertung

Auftragsdatum: 18.06.2026

Bewertungsnummer: 9436

Bereifung	Reifen	Hersteller	Profil	Art	Zustand	Neupreis	Anrechnung	
Achse 1 rechts	215/55 R17 98V	Continental	5,0 mm	WO	i.O.	209 EUR	-48 EUR	
Achse 1 links	215/55 R17 98V	Continental	5,0 mm	WO	i.O.	209 EUR	-48 EUR	
Achse 2 rechts	215/55 R17 98V	Continental	8,0 mm	WO	i.O.	209 EUR	8 EUR	
Achse 2 links	215/55 R17 98V	Continental	8,0 mm	WO	i.O.	209 EUR	8 EUR	
Pannenset								
Summe Reifenanrechnung								-80,00 EUR
wertmindernde Positionen								
					Kosten	Anrechnung		
Dichtmittel Pannenset HD abgelaufen					-68,00 EUR(1)	-68,00 EUR		
Stoßfänger-Unterteil hi. li. abgeschürft					-500,00 EUR(2)	-241,00 EUR		
Stoßfänger -Unterteil vo. abgeschürft					-550,00 EUR(2)	-265,00 EUR		
2.Fzg.-Schlüssel fehlt					-240,00 EUR(1)	-240,00 EUR		
Service/Wartung fällig					-600,00 EUR(1)	-600,00 EUR		
Scheibenwischerarm v.re.						0 EUR		
Fahrgast-/Kofferraum verschmutzt					-250,00 EUR(1)	-250,00 EUR		
Lenkrad erheblich abgegriffen					-700,00 EUR(2)	-337,00 EUR		
Bremscheibe vo./hi. Anrostungen, freibremse ggf. Erweiterung					-30,00 EUR(1)	-30,00 EUR		
Summe wertmindernde Positionen							-2.031,00 EUR	
Summe Tauschaggregate							0 EUR	
Sonstige Korrekturen								
Korrektur Marktlage 5 %						585,00 EUR		
Summe sonstige Korrekturen							585,00 EUR	

Kommentare / Besonderes:

Fahrzeugidentifizierung:	Die aus den Fahrzeugpapieren entnommene FIN ist mit der am Fahrzeug vorhandenen FIN identisch. Zulassungsbescheinigung Teil I lag vor Zulassungsbescheinigung Teil II lag vor Anschaffungsrechnung lag nicht vor
Fahrzeugzustand:	Gebrauchsspuren vorhanden Bei den angegebenen wertmindernden Positionen mit ausgewiesenen Kosten und deren Anrechnung handelt es sich ausschließlich um Schäden, die gemessen am Fahrzeugalter und der Laufleistung über den normalen Verschleiß bzw. die normale Abnutzung hinausgehen.
Zulassung:	Fahrzeug ist nicht zugelassen
Besichtigungsbedingungen:	das Fahrzeug wurde auf einer Hebebühne besichtigt Fahrzeug verschmutzt nach Reinigungs-, Prüf- und Zerlegearbeiten Kostenausweitung bzw. Reparaturenerweiterungen möglich
Vorschäden:	unbekannt Lackschichtdicke 105 -125 µm
Fahrzeugausrüstung:	1 Fahrzeugschlüssel vorhanden Bordmappe einschließlich Bedienungsanleitung vorhanden

Wertermittlungsergebnis Die auf den 19.06.2026 bezogene Bewertung über das im Vortext näher beschriebene Fahrzeug führte zu folgendem Ergebnis.
Die Angaben des Auftraggebers werden als wahrheitsgemäß unterstellt.

Marktwert (steuerneutral) 10.250,00 EUR

Sondershausen 29.06.2026
Dieses Formular wurde elektronisch erstellt und ist ohne Unterschrift gültig

Bewertung umfasst 29 Lichtbilder

Programmversion 23.06.6052
Kernelversion 1.6.35
Schwacke Daten 06/2026
Copyright 2026- SCHWACKE GmbH

Blatt 3

KFZ.- Sachverständigenbüro Frank Grimm - ö.b.u.v. SV für Kfz-Schäden u. -bewertung
Nordhäuser Str.26 99706 Sondershausen

Bewertung

Auftragsdatum: 18.06.2026

Bewertungsnummer: 9436

vorn rechts



hinten rechts



Sondershausen 29.06.2026
Dieses Formular wurde elektronisch erstellt und ist ohne Unterschrift gültig

Bewertung umfasst 29 Lichtbilder

Programmversion 23.06.6052
Kernelversion 1.6.35
Schwacke Daten 06/2026
Copyright 2026- SCHWACKE GmbH

Blatt 4

KFZ.- Sachverständigenbüro Frank Grimm - ö.b.u.v. SV für Kfz-Schäden u. -bewertung
Nordhäuser Str.26 99706 Sondershausen

Bewertung

Auftragsdatum: 18.06.2026

Bewertungsnummer: 9436

hinten links



vorn links



Sondershausen 29.06.2026
Dieses Formular wurde elektronisch erstellt und ist ohne Unterschrift gültig

Bewertung umfasst 29 Lichtbilder

Programmversion 23.06.6052
Kernelversion 1.6.35
Schwacke Daten 06/2026
Copyright 2026- SCHWACKE GmbH

KFZ.- Sachverständigenbüro Frank Grimm - ö.b.u.v. SV für Kfz-Schäden u. -bewertung
Nordhäuser Str.26 99706 Sondershausen

Bewertung

Auftragsdatum: 18.06.2026

Bewertungsnummer: 9436

Innenraum



Innenraum



Sondershausen 29.06.2026
Dieses Formular wurde elektronisch erstellt und ist ohne Unterschrift gültig

Bewertung umfasst 29 Lichtbilder

Programmversion 23.06.6052
Kernelversion 1.6.35
Schwacke Daten 06/2026
Copyright 2026- SCHWACKE GmbH

KFZ.- Sachverständigenbüro Frank Grimm - ö.b.u.v. SV für Kfz-Schäden u. -bewertung
Nordhäuser Str.26 99706 Sondershausen

Bewertung

Auftragsdatum: 18.06.2026

Bewertungsnummer: 9436

Sonstige

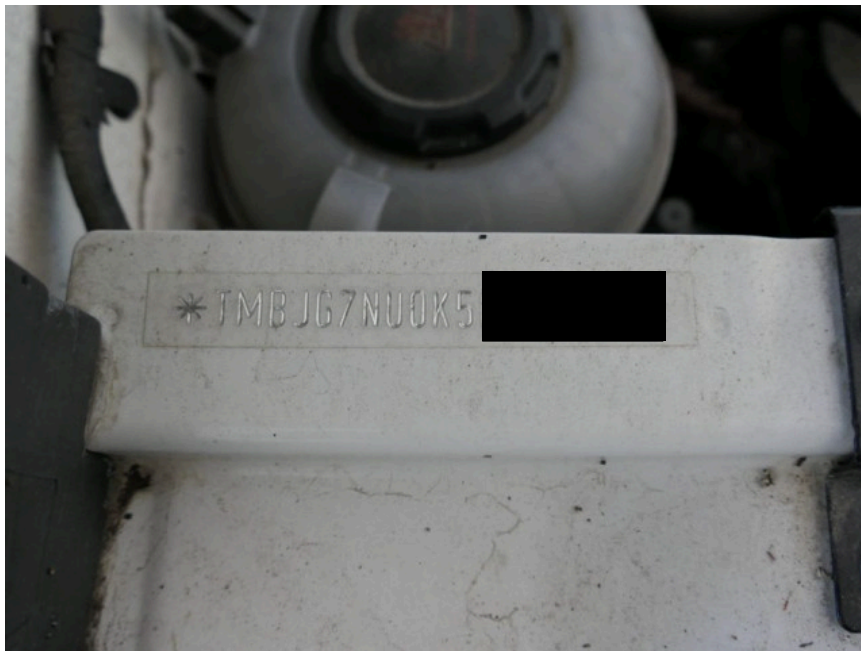

Sonstige



Sondershausen 29.06.2026
Dieses Formular wurde elektronisch erstellt und ist ohne Unterschrift gültig

Bewertung umfasst 29 Lichtbilder

Programmversion 23.06.6052
Kernelversion 1.6.35
Schwacke Daten 06/2026
Copyright 2026- SCHWACKE GmbH

KFZ.- Sachverständigenbüro Frank Grimm - ö.b.u.v. SV für Kfz-Schäden u. -bewertung
Nordhäuser Str.26 99706 Sondershausen

Bewertung

Auftragsdatum: 18.06.2026

Bewertungsnummer: 9436

Sonstige



Sonstige



Sondershausen 29.06.2026
Dieses Formular wurde elektronisch erstellt und ist ohne Unterschrift gültig

Bewertung umfasst 29 Lichtbilder

Programmversion 23.06.6052
Kernelversion 1.6.35
Schwacke Daten 06/2026
Copyright 2026- SCHWACKE GmbH

KFZ.- Sachverständigenbüro Frank Grimm - ö.b.u.v. SV für Kfz-Schäden u. -bewertung
Nordhäuser Str.26 99706 Sondershausen

Bewertung

Auftragsdatum: 18.06.2026

Bewertungsnummer: 9436

Sonstige



Dichtmittel Pannenset HD abgelaufen



Sondershausen 29.06.2026
Dieses Formular wurde elektronisch erstellt und ist ohne Unterschrift gültig

Bewertung umfasst 29 Lichtbilder

Programmversion 23.06.6052
Kernelversion 1.6.35
Schwacke Daten 06/2026
Copyright 2026- SCHWACKE GmbH

KFZ.- Sachverständigenbüro Frank Grimm - ö.b.u.v. SV für Kfz-Schäden u. -bewertung
Nordhäuser Str.26 99706 Sondershausen

Bewertung

Auftragsdatum: 18.06.2026

Bewertungsnummer: 9436

Stoßfänger-Unterteil abgeschürft hi. li.



Stoßfänger-Unterteil abgeschürft hi. li.



Sondershausen 29.06.2026
Dieses Formular wurde elektronisch erstellt und ist ohne Unterschrift gültig

Bewertung umfasst 29 Lichtbilder

Programmversion 23.06.6052
Kernelversion 1.6.35
Schwacke Daten 06/2026
Copyright 2026- SCHWACKE GmbH

Blatt 10

KFZ.- Sachverständigenbüro Frank Grimm - ö.b.u.v. SV für Kfz-Schäden u. -bewertung
Nordhäuser Str.26 99706 Sondershausen

Bewertung

Auftragsdatum: 18.06.2026

Bewertungsnummer: 9436

Stoßfänger -Unterteil abgeschürft vo.



2.Fzg.-Schlüssel fehlt



Sondershausen 29.06.2026
Dieses Formular wurde elektronisch erstellt und ist ohne Unterschrift gültig

Bewertung umfasst 29 Lichtbilder

Programmversion 23.06.6052
Kernelversion 1.6.35
Schwacke Daten 06/2026
Copyright 2026- SCHWACKE GmbH

KFZ.- Sachverständigenbüro Frank Grimm - ö.b.u.v. SV für Kfz-Schäden u. -bewertung
Nordhäuser Str.26 99706 Sondershausen

Bewertung

Auftragsdatum: 18.06.2026

Bewertungsnummer: 9436

Fahrgast-/Kofferraum verschmutzt



Fahrgast-/Kofferraum verschmutzt



Sondershausen 29.06.2026
Dieses Formular wurde elektronisch erstellt und ist ohne Unterschrift gültig

Bewertung umfasst 29 Lichtbilder

Programmversion 23.06.6052
Kernelversion 1.6.35
Schwacke Daten 06/2026
Copyright 2026- SCHWACKE GmbH

KFZ.- Sachverständigenbüro Frank Grimm - ö.b.u.v. SV für Kfz-Schäden u. -bewertung
Nordhäuser Str.26 99706 Sondershausen

Bewertung

Auftragsdatum: 18.06.2026

Bewertungsnummer: 9436

Fahrgast-/Kofferraum verschmutzt



Fahrgast-/Kofferraum verschmutzt



Sondershausen 29.06.2026
Dieses Formular wurde elektronisch erstellt und ist ohne Unterschrift gültig

Bewertung umfasst 29 Lichtbilder

Programmversion 23.06.6052
Kernelversion 1.6.35
Schwacke Daten 06/2026
Copyright 2026- SCHWACKE GmbH

KFZ.- Sachverständigenbüro Frank Grimm - ö.b.u.v. SV für Kfz-Schäden u. -bewertung
Nordhäuser Str.26 99706 Sondershausen

Bewertung

Auftragsdatum: 18.06.2026

Bewertungsnummer: 9436

Fahrgast-/Kofferraum verschmutzt



Fahrgast-/Kofferraum verschmutzt



Sondershausen 29.06.2026
Dieses Formular wurde elektronisch erstellt und ist ohne Unterschrift gültig

Bewertung umfasst 29 Lichtbilder

Programmversion 23.06.6052
Kernelversion 1.6.35
Schwacke Daten 06/2026
Copyright 2026- SCHWACKE GmbH

Blatt 14

KFZ.- Sachverständigenbüro Frank Grimm - ö.b.u.v. SV für Kfz-Schäden u. -bewertung
Nordhäuser Str.26 99706 Sondershausen

Bewertung

Auftragsdatum: 18.06.2026

Bewertungsnummer: 9436

Fahrgast-/Kofferraum verschmutzt



Fahrgast-/Kofferraum verschmutzt



Sondershausen 29.06.2026
Dieses Formular wurde elektronisch erstellt und ist ohne Unterschrift gültig

Bewertung umfasst 29 Lichtbilder

Programmversion 23.06.6052
Kernelversion 1.6.35
Schwacke Daten 06/2026
Copyright 2026- SCHWACKE GmbH

KFZ.- Sachverständigenbüro Frank Grimm - ö.b.u.v. SV für Kfz-Schäden u. -bewertung
Nordhäuser Str.26 99706 Sondershausen

Bewertung

Auftragsdatum: 18.06.2026

Bewertungsnummer: 9436

Fahrgast-/Kofferraum verschmutzt



Service/Wartung fällig



Sondershausen 29.06.2026
Dieses Formular wurde elektronisch erstellt und ist ohne Unterschrift gültig

Bewertung umfasst 29 Lichtbilder

Programmversion 23.06.6052
Kernelversion 1.6.35
Schwacke Daten 06/2026
Copyright 2026- SCHWACKE GmbH

KFZ.- Sachverständigenbüro Frank Grimm - ö.b.u.v. SV für Kfz-Schäden u. -bewertung
Nordhäuser Str.26 99706 Sondershausen

Bewertung

Auftragsdatum: 18.06.2026

Bewertungsnummer: 9436

Bremscheibe Anrostungen, freibremsen ggf. Erweiterung vo./hi.

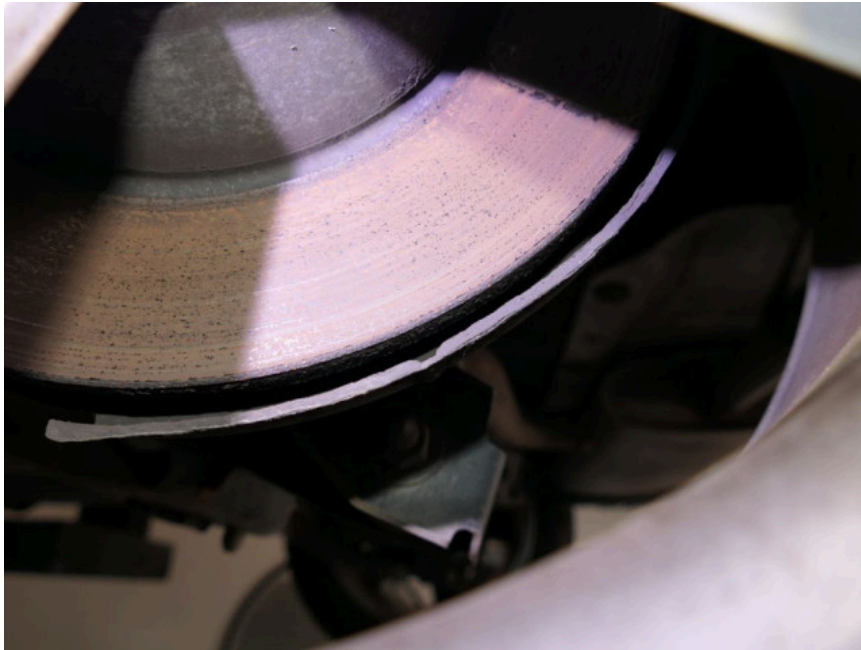

Lenkrad erheblich abgegriffen



Sondershausen 29.06.2026
Dieses Formular wurde elektronisch erstellt und ist ohne Unterschrift gültig

Bewertung umfasst 29 Lichtbilder

Programmversion 23.06.6052
Kernelversion 1.6.35
Schwacke Daten 06/2026
Copyright 2026- SCHWACKE GmbH

KFZ.- Sachverständigenbüro Frank Grimm - ö.b.u.v. SV für Kfz-Schäden u. -bewertung
Nordhäuser Str.26 99706 Sondershausen

Bewertung

Auftragsdatum: 18.06.2026

Bewertungsnummer: 9436

Lenkrad erheblich abgegriffen



Sondershausen 29.06.2026
Dieses Formular wurde elektronisch erstellt und ist ohne Unterschrift gültig

Die Bewertung umfasst 29 Lichtbilder

Programmversion 23.06.6052
Kernelversion 1.6.35
Schwacke Daten 06/2026
Copyright 2026- SCHWACKE GmbH