



TÜV NORD Mobilität GmbH & Co. KG

Schaden- und Wertgutachten
Porschestra. 2 38112 Braunschweig
Tel.: 0531 2390-269 Fax: 0511 998669-8503
e-Mail: jrosenthal@tuev-nord.de www.tuev-nord.de

TÜV NORD Mobilität GmbH & Co. KG • Porschestra. 2 • 38112 Braunschweig

Staatsanwaltschaft Braunschweig
Tunierstr. 1
38100 Braunschweig

erstellt durch :
Jürgen Rosenthal
von der HWK Hildesheim-Süd-niedersachsen
öffentlich bestellter und vereidigter Sachverständiger
für Kraftfahrzeugtechniker-Handwerk

Handy : 0160 90524035
Datum : 16.11.2023

Gutachten

0238W3M202

Bei Rückfragen bitte angeben!

Betreff : Fahrzeugbewertung
Ihr Zeichen : NZS 414 AR 33788/22
Auftrag vom / durch : 17.07.2023 / GV Frau Schuh
Besichtigungsdatum : 28.07.2023
Besichtigungsort : Firma Lesum GmbH
Bohnekamp 6, 38667 Bad Harzburg
Besichtigt durch : Unterzeichner
Anwesend : keiner

Kosten- und Wertzusammenstellung:

| | | |
|---|------------|------------------|
| Händlerereinkaufswert ohne Umsatzsteuer | EUR | 18.403,36 |
| Umsatzsteuer 19 % | EUR | 3.496,64 |
| Händlerereinkaufswert incl. Umsatzsteuer | EUR | 21.900,00 |

Die im Gutachten aufgeführten Minderwerte sind im Fahrzeugwert bereits berücksichtigt.

Gutachten Nr.: 0238W3M202

Datum: 16.11.2023

Technische Daten und Fahrzeugbeschreibung

Fahrzeugart : PKW
 Aufbauart : Geländewagen, 5-türig
 Fabrikat : AUDI
 Typ / Untertyp : Q5 / 2.0 TFSI quattro S tronic
 Fahrzeug-Ident-Nummer : WA1CNBFY4J2084167
 Hubraum / Leistung : 1984 ccm / 185 kW
 Motorart / Zylinder / Motorbauart : Otto / 4-Zylinder / Reihe
 Abgascode : Euro 6
 Plätze : 5
 KBA-Nr.: : 0588000
 Leer- / zul. Gesamtgewicht : 1720 kg / 2400 kg
 Reifendimension vorn / hinten : 255/45 R20 101W / 255/45 R20 101W
 Reifenfabrikat : Goodyear Excellence
 : Sommer-Reifen

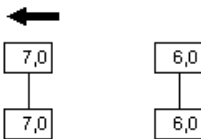

Profiltiefe in (mm) :
 Reifenzustand : gut
 Anzahl der Achsen : 2
 2. Reifensatz
 Erstzulassung : 01.07.2018
 Letzte Zulassung : 19.02.2020
 Nächste HU / AU : 02.2022 / 02.2022
 Laufleistung abgelesen : 24307 km
 Farbe : monsungrau
 Lackart : Metallic
 Besichtigungszustand : unzerlegt, abgemeldet
 Serien/Sonderausstattungen : Serien- und Sonderausstattung siehe Bewertung



TÜV NORD Mobilität GmbH & Co. KG

Schaden- und Wertgutachten
Porschestra. 2 38112 Braunschweig
Tel.: 0531 2390-269 Fax: 0511 998669-8503
e-Mail: jrosenthal@tuev-nord.de www.tuev-nord.de

Gutachten Nr.: 0238W3M202

Datum: 16.11.2023

AUFTRAGS-NR: 0238W3M202

SCHLÜSSEL-NR: 10113498

F A H R Z E U G B E W E R T U N G

SCHADENNUMMER:

FZ-HALTER / AUFTRAGGEBER:

BESICHTIGUNGSDATUM / ORT: 28.07.2023 / BAD HARZBURG
BESONDERES: OHNE PROBELAUF

AMTLICHES KENNZEICHEN:

ART / AUFBAU: PKW / GESCHLOSSEN
HERSTELLER: AUDI
TYP: Q5
AUSFÜHRUNG: Q5 2.0 TFSI QUATTRO S TRONIC
FAHRZEUG IDENT NR: WA1CNBFY4J2084167
FARBE: MONSUNGRAU
TÜREN: 5
MOTORART: BENZIN
HUBRAUM / LEISTUNG: 1.984 CCM / 185 KW
ZYLINDER / SCHADSTOFFKLASSE: 4 / EURO 6
ERSTE / LETZTE ZULASSUNG: 01.07.2018 /19.02.2020
NÄCHSTE HU / AU: 02.2022 /02.2022
GESAMTLAUFLEISTUNG: 24.307 KM ABGELESEN
BEREIFUNG MILLIMETER
V-ACHSE: 255/45 R 20 101W 7.0 7.0
H-ACHSE: 255/45 R 20 101W 6.0 6.0

* FORTSETZUNG SIEHE FOLGESEITE(N) *

| | | |
|------------------------|---------|-----------|
| WERT AM MARKT MIT MWST | EUR**** | 21.900,00 |
| ENTHALTENE MWST | EUR**** | 3.496,64 |

FORM AUDATEX



TÜV NORD Mobilität GmbH & Co. KG

Schaden- und Wertgutachten
Porschestra. 2 38112 Braunschweig
Tel.: 0531 2390-269 Fax: 0511 998669-8503
e-Mail: jrosenthal@tuev-nord.de www.tuev-nord.de

Gutachten Nr.: 0238W3M202

Datum: 16.11.2023

AUFTRAGS-NR: 0238W3M202

SCHLÜSSEL-NR: 10113498

BRAUNSCHWEIG , DEN 16.11.2023

FORM AUDATEX

Gutachten Nr.: 0238W3M202**Datum: 16.11.2023**

AUFTRAGS-NR: 0238W3M202

SCHLÜSSEL-NR: 10113498

SERIEN - AUSSTATTUNG

AIRBAG FÜR FAHRER UND BEIFAHRENER; AIRBAG: SEITENAIRBAGS VORN UND KOPFAIRBAGSYSTEM; ALLRADANTRIEB "QUATTRO" MIT ULTRA-TECHNOLOGIE; ANTI-BLOCKIER-SYSTEM (ABS); ANTRIEBS-SCHLUPF-REGELUNG (ASR); AUDI CONNECT NOTRUF & SERVICE INKLUSIVE FAHRZEUGSTEUERUNG; AUDI DRIVE SELECT; AUDI PRE SENSE CITY; AUßENSPIEGEL ELEKTRISCH EINSTELL- UND BEHEIZBAR; AUßENSPIEGELGEHÄUSE IN WAGENFARBE; BERGABFAHRASSISTENT; DACHHIMMEL IN STOFF; DACHKANTENSPOILER; DACHREILING ELOXIERT; DEKOREINLAGEN MICROMETALLIC SILBER; DREHZAHLMESSER; EINSTIEGSLEISTEN MIT ALUMINIUMEINLAGE; ELEKTROMECHANISCHE PARKBREMSE; ELEKTRONISCHE DIFFERENTIALSPERRE (EDS); ELEKTRONISCHE STABILISIERUNGSKONTROLLE (ESC); FAHRER-INFORMATION-SYSTEM; FAHRWERK: DYNAMIKFAHRWERK; FENSTERHEBER ELEKTRISCH VORN UND HINTEN; FUßMATTEN VORN UND HINTEN AUS VELOURS; GESCHWINDIGKEITSBEGRENZER, EINSTELLBAR; GETRIEBE: S TRONIC (7-STUFEN); HECKSCHEIBENWISCHER; INNENBELEUCHTUNG; KINDERSICHERUNG; KINDERSITZVERANKERUNG ISOFIX UND TOP TETHER FÜR DIE ÄUßEREN FONDSITZE; KLIMAAUTOMATIK; KOFFERRAUMBODENMATTE; KOPFSTÜTZEN (3) HINTEN; KOPFSTÜTZEN VORNE; LED-HECKLEUCHTEN; LENKRAD: LEDERLENKRAD IM 3-SPEICHEN-DESIGN MIT MULTIFUNKTION; LENKSÄULE IN HÖHE UND ABSTAND MECHANISCH EINSTELLBAR; LICHT-/REGENSENSOR; MITTELARMLEHNE HINTEN; MITTELARMLEHNE VORN; RAD: BORDWERKZEUG UND WAGENHEBER; RAD: REIFENDRUCK-KONTROLLANZEIGE; RAD: REIFENREPARATURSET; RAD: SCHMIEDELEICHTRÄDER 17" (4 STÜCK) IM 10-SPEICHEN-DESIGN; RADIO: MMI RADIO PLUS; RADIOZUBEHÖR: 8 LAUTSPRECHER (PASSIV) VORN UND HINTEN; RADIOZUBEHÖR: ELEKTRISCHE SCHNITTSTELLE FÜR EXTERNE NUTZUNG, AUX-IN UND USB; SERVOLENKUNG, ELEKTROMECHANISCH; SICHERHEITSGURTE; SITZBEZÜGE IN STOFF SYNONYM; SITZE (NORMALSITZE) VORN; SITZE: RÜCKSITZLEHNE UMKLAPPBAR; START-STOP-SYSTEM; TAGFAHRLICHT; TELEFON: BLUETOOTH-SCHNITTSTELLE; TRENNNETZ; VERBANDMATERIAL MIT WARNDREIECK; WEGFAHRSPERRE ELEKTRONISCH; WÄRMESCHUTZVERGLASUNG; XENON LICHT; ZENTRALVERRIEGELUNG "KEYLESS-GO" OHNE SAFELOCK; ZIERLEISTEN SCHWARZ;

SONDER - ZUBEHÖR

AIRBAG (SEITENAIRBAGS) HINTEN; AUDI VIRTUAL COCKPIT MIT 12,3" FARBDISPLAY; AUßENSPIEGEL ELEKT. EINSTELL-, BEHEIZBAR, AUT. ABBLENDEND, ELEKTRISCH ANKLAPPBAR MIT MEMORY-FUNKTION; DEKOREINLAGEN HOLZ NUSSBAUMWURZEL SAMTBRAUN; EINPARKHILFE PLUS; FERNLICHTASSISTENT; GEPÄCKRAUMKLAPPE, ELEKTRISCH ÖFFNEND UND SCHLIEßEND; HEAD-UP DISPLAY; INTERIEURELEMENTE IN KUNSTLEDER; KAMERABASIERTE VERKEHRSZEICHENERKENNUNG; KOPFSTÜTZEN: VARIABLE KOPFSTÜTZEN FÜR VORDERSITZE; LACKIERUNG: METALLIC; LENKRAD: LEDERLENKRAD IM 3-SPEICHEN-DESIGN MIT MULTIFUNKTION PLUS INKL. LENKRADHEIZUNG; RAD: RESERVEFALTRAD MIT KOMPRESSOR;

FEHLENDES/MODIFIZIERTES - ZUBEHÖR

FORM AUDATEX



TÜV NORD Mobilität GmbH & Co. KG

Schaden- und Wertgutachten
Porschestra. 2 38112 Braunschweig
Tel.: 0531 2390-269 Fax: 0511 998669-8503
e-Mail: jrosenthal@tuev-nord.de www.tuev-nord.de

Gutachten Nr.: 0238W3M202

Datum: 16.11.2023

AUFTRAGS-NR: 0238W3M202

SCHLÜSSEL-NR: 10113498

WERTBEEINFLUSSENDE FAKTOREN

NOTWENDIGE REPARATUREN

- SCHLÜSSEL FEHLEN / OHNE FUNKTION
- WERTMINDERUNG

SERIEN BEREIFUNG

V-ACHSE: 235/65 R 17 W

H-ACHSE: 235/65 R 17 W

MONTIERTE BEREIFUNG

V-ACHSE: 255/45 R 20 101WLI: (SO) 7.0 mm RE: (SO) 7.0 mm

H-ACHSE: 255/45 R 20 101WLI: (SO) 6.0 mm RE: (SO) 6.0 mm

SO=SOMMER-ORIGINAL

FORM AUDATEX



TÜV NORD Mobilität GmbH & Co. KG

Schaden- und Wertgutachten
Porschestra. 2 38112 Braunschweig
Tel.: 0531 2390-269 Fax: 0511 998669-8503
e-Mail: jrosenthal@tuev-nord.de www.tuev-nord.de

Gutachten Nr.: 0238W3M202

Datum: 16.11.2023

AUFTRAGS-NR: 0238W3M202

SCHLÜSSEL-NR: 10113498

ERGEBNIS: DIE AUF DEN 16.11.2023 BEZOGENE BEWERTUNG DES VORSTEHEND
BESCHRIEBENEN FAHRZEUGES HAT AUF DER BASIS DES JEWEILS
GÜLTIGEN SCHWACKE-MARKTBERICHTES, UNTER BERUECKSICHTIGUNG DER
OERTLICHEN MARKTLAGE UND ALLER SONSTIGEN WERTBEEINFLUSSENDEN
FAKTOREN ZU FOLGENDEM ERGEBNIS GEFUEHRT:

| | | |
|------------------------|---------|-----------|
| WERT AM MARKT MIT MWST | EUR**** | 21.900,00 |
| ENTHALTENE MWST | EUR**** | 3.496,64 |

BRAUNSCHWEIG , DEN 16.11.2023

FORM AUDATEX

Gutachten Nr.: 0238W3M202**Datum: 16.11.2023****Fahrzeugdaten-Unterlagen**

Die technischen Daten wurden einer Kopie der Zulassungsbescheinigung Teil 1 entnommen.

Fahrzeug-Identifizierungs-Nummer (FIN)

Die Fahrzeug-Identifizierungs-Nummer (FIN) wurde am Fahrzeug abgelesen und die Übereinstimmung mit den eingesehenen Unterlagen festgestellt.

Besichtigungsbedingungen

Zur Untersuchung des Fahrzeuges standen weder Hubmittel (Hebebühne, Wagenheber, o.ä.) noch eine Auffahrrampe bzw. Grube zur Verfügung. Eine Inaugenscheinnahme des Unterbodens war aus diesem Grund nur begrenzt möglich.

Verkehrssicherheit zum Besichtigungszeitpunkt

Eine Aussage zum Motorlauf und zur Beeinträchtigung der Verkehrssicherheit kann nicht getroffen werden. Dem Fahrzeug liegen keine Schlüssel vor. Eine Zwangsöffnung wurde vorab durchgeführt.

Werterhöhende Reparaturen

Dem Sachverständigen lagen keine Informationen über werterhöhende Reparaturaufwendungen vor.

Fahrzeugzustandsbewertung

Folgende Schäden / Mängel wurden bei der Fahrzeugbesichtigung festgestellt:

- erhöhte Lackdickenwerte Kotflügel vorn links
- erhöhte Lackdickenwerte Kotflügel vorn rechts
- erhöhte Lackdickenwerte Motorhaube
- Fahrzeugschlüssel sind nicht vorhanden (Zwangsöffnung wurde durchgeführt)
- Motorlauf konnte nicht geprüft werden !
- AU / HU abgelaufen

Besonderes / Sonstiges

Der im Gutachten festgestellte Fahrzeugzustand bezieht sich nur auf die festgestellten Schäden oder Mängel, die über die normale Abnutzung entsprechend der Laufzeit/Laufleistung bzw. über das übliche Verschleißmaß hinausgehen.

Die Besichtigung umfasste eine äußere Inaugenscheinnahme des Fahrzeuges ohne die Demontage von Verkleidungsteilen etc.

Gutachten Nr.: 0238W3M202

Datum: 16.11.2023

Hinweis:

Hierbei handelt es sich um ein US-Importfahrzeug, das einen instandgesetzten Unfallschaden aufweist. Weitere Informationen zum Unfallschaden selbst sind dem Unterzeichner nicht bekannt.

Das tatsächliche Erstzulassungsdatum in den USA konnte nicht ermittelt werden. Das im Gutachten aufgeführte Erstzulassungsdatum wurde den vorliegenden, nationalen Fahrzeugdokumenten entnommen.

Die evtl. im Gutachten aufgeführten Ausstattungen wurden nach VIN Abfrage System Audatex übernommen. Diese können ggf. von der Herstellervorgabe abweichen !

Schlusswort

Die vorliegende Fahrzeugbewertung wurde erstellt durch den Sachverständigen Herrn Jürgen Rosenthal.

Der Sachverständige für Unfall-, Schaden und Wertgutachten

Braunschweig, 16.11.2023

Jürgen Rosenthal

von der HWK Hildesheim-Süd-niedersachsen
öffentlich bestellter und vereidigter Sachverständiger
für Kraftfahrzeugtechniker-Handwerk

Die Fahrzeugbewertung umfasst - 18 - Seiten incl. der Lichtbildanlage.

Diese Fahrzeugbewertung wurde elektronisch erstellt und ist auch ohne Unterschrift gültig.

Gutachten Nr.: 0238W3M202

Datum: 16.11.2023



Bild 1



Bild 2

Gutachten Nr.: 0238W3M202

Datum: 16.11.2023



Bild 3



Bild 4

Gutachten Nr.: 0238W3M202

Datum: 16.11.2023



Bild 5

VIN

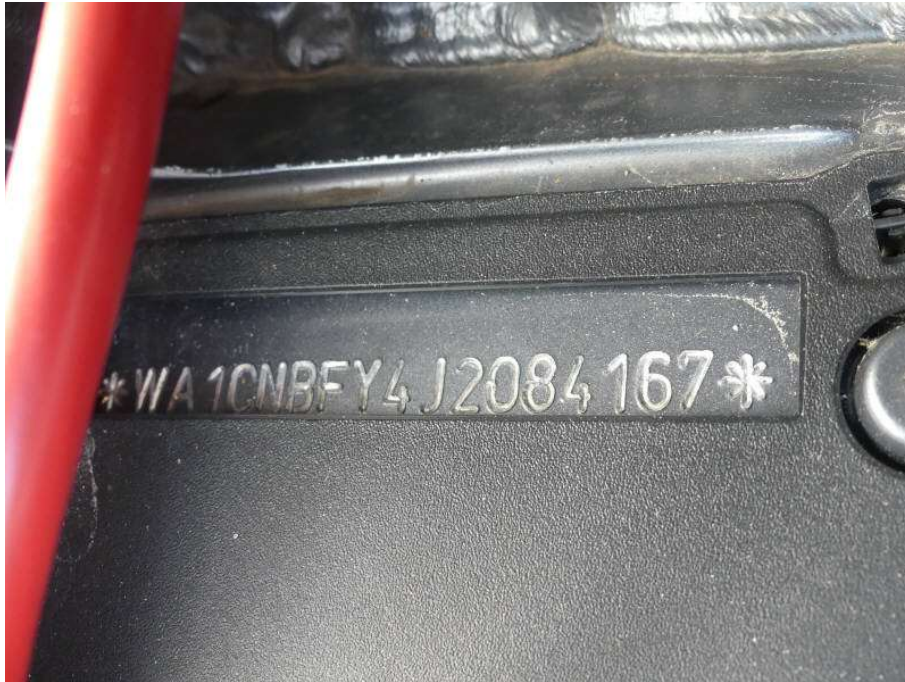

Bild 6

Gutachten Nr.: 0238W3M202

Datum: 16.11.2023

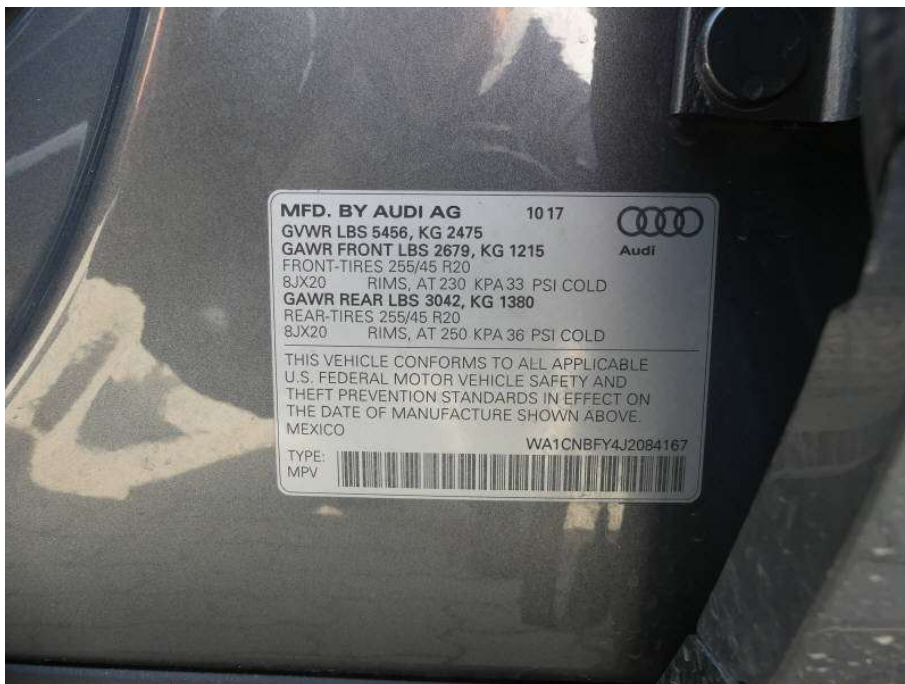

Bild 7



Bild 8

Gutachten Nr.: 0238W3M202

Datum: 16.11.2023



Bild 9



Bild 10

Gutachten Nr.: 0238W3M202

Datum: 16.11.2023



Bild 11



Bild 12

Gutachten Nr.: 0238W3M202

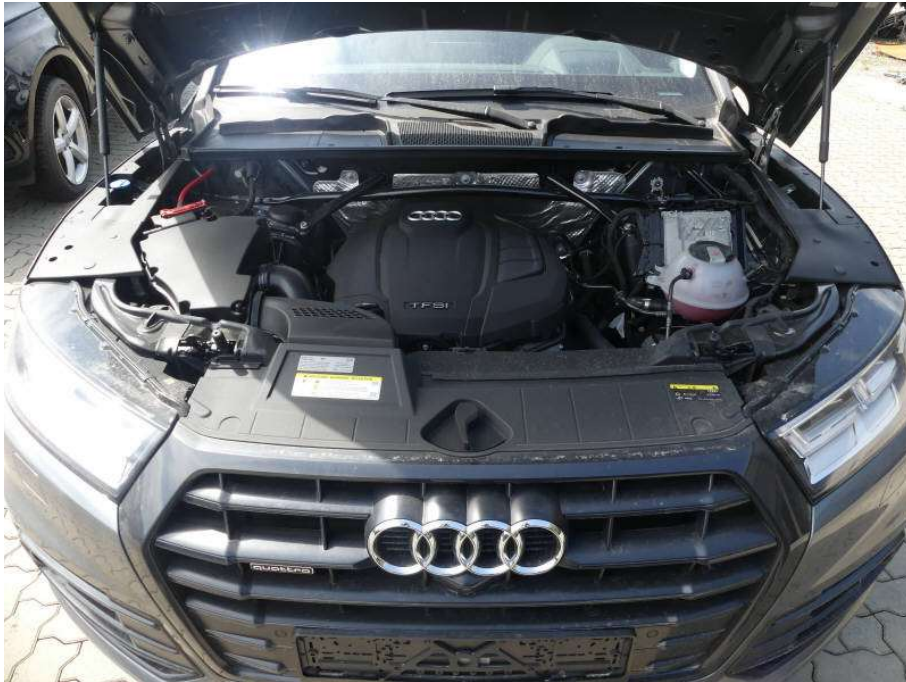
Datum: 16.11.2023



Bild 13



Bild 14

Gutachten Nr.: 0238W3M202

Datum: 16.11.2023



Bild 15



Bild 16

Gutachten Nr.: 0238W3M202

Datum: 16.11.2023



Bild 17