

Staatsanwaltschaft Stade
[Redacted]
Archivstraße 7
21682 Stade

erstellt durch :



Datum : 22.04.2026

Gutachten



Bei Rückfragen bitte angeben!

Betreff : Fahrzeugbewertung
Auftrag vom : 15.04.2026
Besichtigungsdatum : 24.04.2026
Besichtigungsort : Autohaus Witt
Gewerbestr. 1, 21279 Hollenstedt
Besichtigt durch : Kfz-Techniker Meister [Redacted]
Anwesend : niemand

Kosten- und Wertzusammenstellung:

Zeitwert inkl. Umsatzsteuer EUR 150,00

Technische Daten und Fahrzeugbeschreibung

Fahrzeugart	: PKW									
Aufbauart	: Limousine, 5-türig									
Fabrikat	: BMW									
Typ / Untertyp	: 1er / 118d DPF									
Fahrzeug-Ident-Nummer	: ██████████									
Hubraum / Leistung	: 1995 ccm / 90 kW									
Motorart / Zylinder / Motorbauart	: Diesel Kat / 4-Zylinder / Reihe									
Abgascode	: EU4									
Plätze	: 5									
Leer- / zul. Gesamtgewicht	: 1310 kg / 1810 kg									
Länge / Breite / Höhe	: 4227 mm / 1751 mm / 1430 mm									
Reifendimension vorn / hinten	: 195/55 R16 87H / 195/55 R16 87H									
Reifenfabrikat	: Goodyear									
	: Allwetter-Reifen									
	←									
	<table style="display: inline-table; border: none;"> <tr> <td style="border: 1px solid black; padding: 2px;">7,0</td> <td style="border: none; padding: 0 10px;"></td> <td style="border: 1px solid black; padding: 2px;">5,0</td> </tr> <tr> <td style="border: none; text-align: center;"> </td> <td style="border: none;"></td> <td style="border: none; text-align: center;"> </td> </tr> <tr> <td style="border: 1px solid black; padding: 2px;">6,0</td> <td style="border: none;"></td> <td style="border: 1px solid black; padding: 2px;">5,0</td> </tr> </table>	7,0		5,0				6,0		5,0
7,0		5,0								
6,0		5,0								
Profiltiefe in (mm)	: unzugänglich									
Anzahl der Achsen	: 2									
2. Reifensatz										
Radstand	: 2660 mm									
Erstzulassung	: 31.10.2006									
Nächste HU	: 01.2026									
Laufleistung geschätzt	: 400000 km									
Farbe	: Schwarz uni (668)									
Fahrzeugzustand	: mäßig									
Besichtigungszustand	: unzerlegt, nicht verkehrssicher									
Serien/Sonderausstattungen	: Airbag für Fahrer und Beifahrer; Airbag: Kopfairbags vorne und hinten; Airbag: Seitenairbag für Fahrer- und Beifahrer; Anti-Blockier-System (ABS); Außenspiegel elektrisch von innen einstellbar; Außentemperaturanzeige; Blinkleuchten, weiß; Bordcomputer; Bremsleuchte, dritte; Bremsleuchte, zweistufig, abhängig von Bremskraft; Check-Control; Dieselpartikelfilter; Drehzahlmesser; Durchladesystem; Fahrwerk: Dynamische-Stabilitäts-Control (DSC) III; Fensterheber elektrisch, vorn; Funkfernbedienung für Zentralverriegelung mit selbst aufladendem Schlüssel; Getriebe: 6-Gang-Schaltgetriebe; Grundausstattung "1er"; Grundausstattung Sicherheitsausstattung "1er"; Heckscheibenheizung mit Abschaltautomatik; Heckscheibenwischer; Interieurleisten: Silber; Kopfstützen vorn und									



Datum: 22.04.2026

hinten; Lackierung: Uni-Lackierungen; Lenksäulenverstellung mechanisch in Höhe und Länge; Leuchtweitenregulierung, automatisch; Paket: Nichtraucher; Personal Profile; Polsterung: Stoff Moiré; Räder: Stahl 16" mit Notlaufeigenschaften; Räderzubehör: Reifen Pannen Anzeige (RPA); Radio: BMW Audio; Radiozubehör: AUX-Anschluss; Servolenkung; Sitze: Fahrersitz höhenverstellbar; Wärmeschutzglas grün, rundum; Wegfahrsicherung; ZentralverriegelungPaket: Advantage-Paket; Paket: Comfort; Paket: Raucher; Räder: Leichtm. (4 St.) V-Speic. 229 in Verb. mit Dynamic Pak., bzw. Paketkombination Dynam.+Comfort

reparierte Vorschäden

: Deckel hi. oben nachlackiert, Seitenwand re. nachlackiert, Kotflügel vo.re. nachlackiert

nicht reparierte Vorschäden

: Stoßfänger vo.re. beschädigt, Spiegelglas li. beschädigt, alle vier Felgen weißen Bordsteinkratzer auf, Windschutzscheibe gerissen, Stoßfänger hi. Lackschaden, Delle Dach hi.li., Delle Dach mittig, Seitenwand hi.li. Kratzer und Dellen, Delle Motorhaube vo., alle vier Bremen weisen Standschaden auf, sind stark korrodiert

Fahrzeugdaten-Unterlagen

Die technischen Daten (Fahrzeugidentifikationsnummer) wurde am Fahrzeug abgelesen. Die Zulassungsbescheinigung Teil I konnte nicht vorgelegt werden, so dass keine weiteren Informationen entnommen werden konnten. Alle weiteren technischen Daten wurden beim Hersteller über die Fahrzeugidentifikationsnummer erfragt.

Fahrzeug-Identifizierungs-Nummer (FIN)

Die Fahrzeug-Identifizierungs-Nummer (FIN) wurde am Fahrzeug abgelesen. Dem Unterzeichner lagen keine Unterlagen zur Prüfung der Fahrzeugdaten vor.

Besichtigungsbedingungen

Die Besichtigungsbedingungen waren zur Beurteilung des Fahrzeugschadens ausreichend.

Zur Untersuchung des Fahrzeuges stand weder eine Hebebühne noch eine Auffahrrampe bzw. Grube zur Verfügung. Eine Inaugenscheinnahme des Unterbodens war aus diesem Grund nur begrenzt möglich.

Verkehrssicherheit zum Besichtigungszeitpunkt

Eine Beeinträchtigung der Verkehrssicherheit wurde festgestellt.

Die Windschutzscheibe ist gerissen und stellt somit eine erhebliche Beeinträchtigung der Verkehrssicherheit dar. Des Weiteren konnte die Antriebsmaschine nicht getestet werden, ein Probelauf war aufgrund einer vermutlich tiefenentladenen Fahrzeug Starterbatterie nicht möglich. Dementsprechend kann keine Aussage über den Zustand des Motors getroffen werden.

Fahrzeugzustandsbewertung

Folgende Schäden / Mängel wurden bei der Fahrzeugbesichtigung festgestellt:

- Standschäden an der Bremsanlage, Rost
- Fahrzeug weist ringsherum Mängel im Lack auf und teilweise sind die Bauteile deformiert
- Fahrzeuginnenraum stark nikotinbelastet
- Windschutzscheibe gerissen

Besonderes / Sonstiges

Der im Gutachten festgestellte Fahrzeugzustand bezieht sich nur auf die festgestellten Schäden oder Mängel, die über die normale Abnutzung entsprechend der Laufzeit/Laufleistung bzw. über das übliche Verschleißmaß hinausgehen.

Die Besichtigung umfasste eine äußere Inaugenscheinnahme des Fahrzeuges ohne die Demontage von Verkleidungsteilen etc.

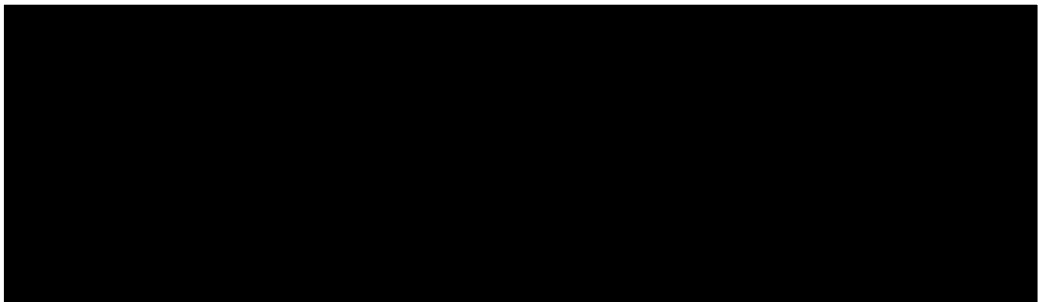

Datum: 22.04.2026

Schlusswort

Der Sachverständige für Unfall-, Schaden und Wertgutachten

 22.04.2026

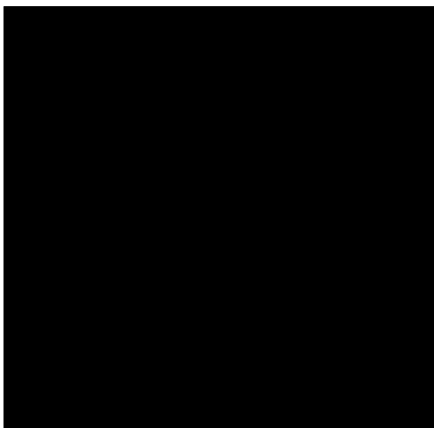

Die Fahrzeugbewertung umfasst - 17 - Seiten incl. der Lichtbildanlage.

Datum: 22.04.2026



Bild 1



Bild 2

Datum: 22.04.2026



Bild 3



Bild 4

Datum: 22.04.2026



Bild 5



Bild 6



Bild 7



Bild 8



Datum: 22.04.2026



Bild 9



Bild 10



Bild 11



Bild 12

Datum: 22.04.2026



Bild 13

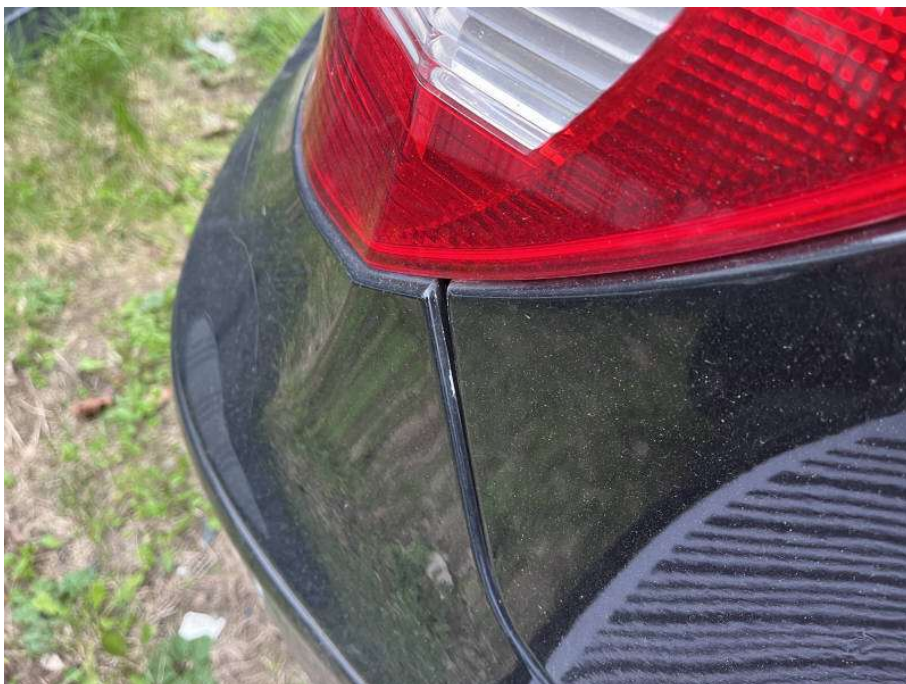

Bild 14

Datum: 22.04.2026



Bild 15

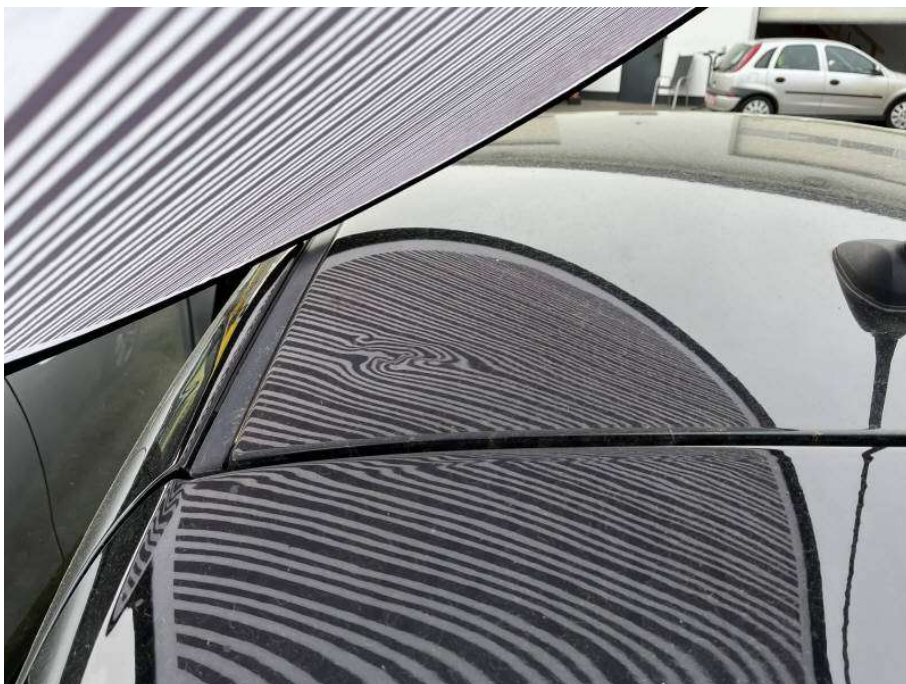

Bild 16

Datum: 22.04.2026



Bild 17



Bild 18

Datum: 22.04.2026



Bild 19



Bild 20



Bild 21



Bild 22

Datum: 22.04.2026



Bild 23