

Fahrzeugbewertung

Auftraggeber:

Polizeipräsidium Nordhessen Abt.: V24/2 - Tgb. - Nr. 320/22J

Grüner Weg 33

34117 Kassel

Kennzeichen:

OHNE

Auftrag vom:

08.12.2025

Besichtigungsdatum / Ort:

03.12.2025 / DE 34123 Kassel

Besichtigung durch:

bei der Besichtigung anwesend:

-



Zusammenfassung

Zeitwert (Händler-Einkaufswert)
ohne Mehrwertsteueranteil

28.300,00 €

Dieses Gutachten umfasst:

32 Seiten
52 Bilder

Fahrzeugdaten

Amtliches Kennzeichen OHNE		(produziert für Deutschland)		
Fahrzeugart PKW		Aufbau Limousine		
Fabrikat Mercedes-Benz	Typ und Ausführung E Limousine (BM 213)(08.2016->) 85			
Fahrzeugidentnummer WDD2130851A	KBA-Schlüssel-Nr. Hersteller/Typ 1313/HQX	EDV-Abruf-Code 015700900850003DE002	Bauzeit 01.12.2018	
Motorart Otto R 4 Zyl. Mild-Hybrid 230 kW (2,0 Ltr. - 220 kW)		Katalysator bzw. Schadstoffklasse Euro 6	Umwelt-Plakette Grün (4)	
Antriebsart / Getriebe Heckantrieb / Automatik 9-Gang		Leistung 220,0 kW	Hubraum 1.991 ccm	
Erste Zulassung 11.12.2019	Letzte Zulassung 25.03.2022	Leermasse / zul. Gesamtmasse (kg) 1.735 / 2.375	Anzahl Türen 4	Anzahl Plätze 5
Fahrzeuginnenlänge (mm)	Fahrzeugbreite (mm)	Fahrzeughöhe (mm)	Radstand (mm) 2.939	
Reifen: Achse, Hersteller, Typ, Dimension Profiltiefe (links rechts in mm)				
1. Achse		Michelin - Pilot Sport B 245/35R20 95Y	6,5	- - 6,5 Leichtmetall
2. Achse		Michelin - Pilot Sport B 275/30R20 97Y	6,5	- - 6,5 Leichtmetall
Anz. Vorbesitzer 2	nächste HU 12.2022	Tacho abgelesen 47.815 km	Tacho geschätzt 47.815 km	Tacho angegeben km
Allgemeinzustand Normaler Gebrauchszustand		Farbe Obsidianschwarz metallic		
Bemerkung Hauptuntersuchung §29 StVZO kein Nachweis (fällig), 1x Fahrzeugschlüssel Funk-/Fernbedienung mit mech. Notschlüssel vorhanden, Fahrzeug-Ersatzschlüssel fehlt, Batterie tiefentladen (laden, prüfen ggf. ersetzen), Hersteller Wartungsservice um 433 Tage überschritten (lt.Anzeige Kombiinstrument), COC-Bescheinigung nicht vorhanden, Oberfl. Lackkratzer Bereich Tür h.r. (siehe Foto), Oberfl. Lackkratzer Bereich Tür v.l. (siehe Foto), Oberfl. Lackkratzer Bereich Tür h.l. (siehe Foto)				
Serien-Ausstattung Airbag Beifahrers. abschaltbar, Airbag Fahrer-/Beifahrers., ABS, Beckenairbag vorn (Pelvisbag), Brillenfach im Dachhimmel integriert, Design- und Ausstattungslinie AMG Line (Komfort-Fahrwerk tiefergelegt (Agility Control), AMG-Optic-/Styling-Paket 1, LM-Felgen vorn/hinten), Elektromotor 10 kW (Hybridantrieb), ESP, Agility Select / Dynamic Select (Fahrmodusschalter), Attention-Assist (Müdigkeitserkennungs-Sensor), Auffahrwarnsystem mit Bremsfunktion (Collision Prevention Assist), Berganfahrhilfe, Fensterh. elektr. v.u.h., Getriebe Automatik - (9-Stufen), Isofix-Aufnahmen für Kindersitz an Rücksitz, 4-türig, KeyFree-Startsystem, Knieairbag Fahrers., Kopf-Airbag-System vorn, Mercedes-Benz Notrufsystem, Mittelkonsole Klavierlack-Optik, PRE-SAFE-System, Reifendruck-Kontrollsystem, Schadstoffarm nach Abgasnorm Euro 6d-TEMP, Scheibenw. mit Regensensor, Seitenairbag (Sidebag) vorn, Servolenkung, Sitze vorn elektr. verst., Zentralverriegelung mit FB				
Sonderausstattung AMG-Line Interieur (Sitz-Komfort-Paket, Sportsitze vorn, Ambiente-Beleuchtung, Zeituhr (Analog), Armaturentafel Oberteil in Ledernachbildung Artico, Innen: Zierteile Aluminium, Edelstahlpedale Sportdesign, Innenhimmel schwarz, Polsterung: Ledernachbildung Artico / Dinamica, Lenkrad (Leder Nappa, unten abgeflacht), Lenkrad (Sport) mit Multifunktion), Anhängerkupplung (Kugelpf. schwenkbar), Audio-Navigationssystem: COMAND Online (Smartphone integriert, Konnektivität-Paket Komfort, Navigationssystem: SD-Karten-Navigation, Touchpad (Mittelkonsole), Infotainment-System: Remote Online), Ausstattungs-Paket: Business (Kraftstofftank vergrößert, Park-Paket, aktiver Park-Assistent, Rückfahrkamera, Scheinwerfer LED High Performance, Smartphone integriert, Vorbereitung Navigationssystem (Garmin MAP Pilot), Navigationsmodul Garmin MAP Pilot, Media-Display, Sitzheizung vorn), Fahrassistent-Paket: Spur (Außensp. mit Totwinkel-Assistent, aktiver Spurhalteassistent), FB für Standheizung / Zusatzheizung, Induktionsladeschale für Smartphone, Innen: Edelholz Esche, schwarz, Keyless-Go Startanlage und Zentralverriegelung, Kombiinstrument mit Variabler Anzeige (Widescreen Cockpit), Komfort-Klimaautomatik (Thermotronic 3-Zonen), Media Interface (Universal-Schnittstelle für iPod / AUX / USB / MP3), Metallic-Lackierung, Multibeam LED (Fernlichtassistent Adaptive plus), Night-Paket (LM-Felgen, Außensp. schwarz lackiert, Seitenscheiben hinten und Heckscheibe abgedunkelt, LM-Felgen vorn/hinten schwarz, glanzgedreht), Panorama-Schiebedach elektr. (vollverglaste Dachfläche), Park-Paket mit 360° Kamera (aktiver Park-Assistent, Kamerasystem 360 Grad), Reifen-Reparaturset (Tirefit), Rücksitzl. geteilt / klappbar, Scheibenwaschanlage beheizt, Spiegel-Paket (Außensp. elektr. anklappbar, Außen-/Innenspiegel mit Ablendautom.), Surround-System Burmester, Zusatzheizung				

Auftrag

Gemäß Auftrag wurde das näher bezeichnete Fahrzeug zur Ermittlung des Fahrzeugwertes besichtigt und darüber ein Gutachten erstellt.

Allgemeine Hinweise zu Fahrzeugdaten und Halter

Der Fahrzeugschein bzw. die Zulassungsbescheinigung Teil I lag vor.

Die Fahrzeug-Identnummer wurde überprüft und stimmt mit den Unterlagen überein.

Das Fahrzeug hatte 2 Fahrzeughalter.

Besichtigungsbedingungen

Die Besichtigungsbedingungen waren zur Begutachtung ausreichend. Zur Besichtigung stand eine Hebebühne zur Verfügung. Das Fahrzeug konnte von unten besichtigt werden.

Das Fahrzeug befand sich äußerlich in einem Staub verschmutzten Zustand wobei hierzu die äußerliche Korosserie-Lackbewertung eingeschränkt war. Der Fahrgastraum befand sich in einem normalen, gebrauchsmäßigen Zustand entsprechend des Fahrzeugalters und der angezeigten Laufleistung.

Der Motor konnte mit Starthilfe gestartet werden nahm Gas an und lief bei normalen Laufgeräuschen und normaler Abgastrübung. In der Halle der Fahrzeugverwahrung konnte eine Kurzfahrt, Vor- und Rückwärtsfahrt ohne Mängelbefund durchgeführt werden.

Reparierte Vorschäden

Die Feststellungen bezüglich Vorschäden beruhen auf Inaugenscheinnahme ohne Zerlegung und Freilegung.

Am Fahrzeug wurden keine reparierten Vorschäden festgestellt.

Nicht reparierte Vorschäden

Das Fahrzeug weist folgende nicht oder nicht fachgerecht reparierte Vorschäden auf:

Hauptuntersuchung §29 StVZO kein Nachweis (fällig), 1x Fahrzeugschlüssel Funk-/Fernbedienung mit mech. Notschlüssel vorhanden, Fahrzeug-Ersatzschlüssel fehlt, Batterie tiefentladen (laden, prüfen ggf. ersetzen), Hersteller Wartungsservice um 433 Tage überschritten (lt.Anzeige Kombiinstrument), COC- Bescheinigung nicht vorhanden, Oberfl. Lackkratzer Bereich Tür h.r. (siehe Foto), Oberfl. Lackkratzer Bereich Tür v.l. (siehe Foto), Oberfl. Lackkratzer Bereich Tür h.l. (siehe Foto)	2.000,00 €
Summe Abzüge WBW für nicht reparierte Vorschäden	2.000,00 €

Schlusswort

Die neutrale und unabhängige Erstellung der Fahrzeugbewertung wird versichert.

Gebrauchtfahrzeug-Bewertung

Fahrzeugdaten

Hersteller	Mercedes-Benz		
Modell	E Limousine (BM 213)(08.2016->) 85		
Amtl. Kennzeichen	OHNE	Besichtigungsdatum	03.12.2025
Vorgangsname	0312251	Farbe	Obsidianschwarz metallic
Anzahl Halter	2	DAT Europa-Code®	015700900850003DE002
Erstzulassung / HU	11.12.2019 / 12.2022	KBA-Schlüssel	1313/HQX
Laufleistung	47.815 km	Aufbau	Limousine
VIN	WDD2130851A	Sitzplätze / Türen	5 / 4
Leistung	220,0 kW	Schadstoffklasse EU	Euro 6
Hubraum	1991 ccm	Zustand	Normaler Gebrauchszustand
Motorart	Otto R 4 Zyl. Mild-Hybrid 230 kW (2,0 Ltr. - 220 kW)	Unfallschaden	unbekannt
Getriebe	Automatik 9-Gang		

Bereifung

1. Achse	Michelin - Pilot Sport B	245/35R20 95Y	6,5	-	-	6,5
2. Achse	Michelin - Pilot Sport B	275/30R20 97Y	6,5	-	-	6,5

Bewertung

Auf Basis einer Marktrecherche des Sachverständigen und unter Berücksichtigung der mitbewerteten Ausstattungen sowie der angegebenen wertbeeinflussenden Faktoren ermittelt sich der

Zeitwert entspricht Händlereinkaufswert

28.300,00 EUR

ohne Mehrwertsteueranteil

Währungsbeträge sind Brutto

Besteuerungsart: Privatmarkt

Wertfeststellung am 08.12.2025 zum 04.12.2025

Datenstand 12/2025

Ausstattungen

Serienausstattung

- > Airbag Beifahrerseite abschaltbar
- > Airbag Fahrer-/Beifahrerseite
- > Anti-Blockier-System (ABS)
- > Beckenairbag vorn (Pelvisbag)
- > Brillenfach im Dachhimmel integriert
- > Design- und Ausstattungslinie AMG Line
 - Komfort-Fahrwerk tiefergelegt (Agility Control), AMG-Optic-/Styling-Paket 1, LM-Felgen vorn/hinten: 8x19 / 9x19 (AMG, 5-Doppelspeichen, titangrau, glanzgedreht), LM-Felgen
- > Elektromotor 10 kW (Hybridantrieb)
- > Elektron. Stabilitäts-Programm (ESP)
- > Fahrassistenz-System: Agility Select / Dynamic Select (Fahrmodusschalter)
- > Fahrassistenz-System: Attention-Assist (Müdigkeitserkennungs-Sensor)
- > Fahrassistenz-System: Auffahrwarnsystem mit Bremsfunktion (Collision Prevention Assist)
- > Fahrassistenz-System: Berganfahrhilfe
- > Fensterheber elektrisch vorn + hinten
- > Getriebe Automatik - (9-Stufen)
- > Isofix-Aufnahmen für Kindersitz an Rücksitz
- > Karosserie: 4-türig
- > KeyFree-Startsystem
- > Knieairbag Fahrerseite
- > Kopf-Airbag-System vorn
- > Mercedes-Benz Notrufsystem
- > Mittelkonsole Klavierlack-Optik
- > PRE-SAFE-System
- > Reifendruck-Kontrollsystem
- > Schadstoffarm nach Abgasnorm Euro 6d-TEMP
- > Scheibenwischer mit Regensensor
- > Seitenairbag (Sidebag) vorn
- > Servolenkung
- > Sitze vorn elektr. verstellbar
- > Zentralverriegelung mit Fernbedienung

Sonderausstattung

- > AMG-Line Interieur
 - Sitz-Komfort-Paket, Sportsitze vorn, Ambiente-Beleuchtung, Zeituhr (Analog), Armaturentafel Oberteil in Ledernachbildung Artico, Innenausstattung: Zierteile Aluminium, Edelstahlpedale Sportdesign, Innenhimmel schwarz, Sitzbezug / Polsterung: Ledernachbildung Artico / Dinamica, Lenkrad (Leder Nappa, unten abgeflacht), Lenkrad (Sport) mit Multifunktion
- > Anhängerkupplung (Kugelkopf schwenkbar)
- > Audio-Navigationssystem: COMAND Online
 - Smartphone integriert, Konnektivität-Paket Komfort, Navigationssystem: SD-Karten-Navigation, Touchpad (Mittelkonsole), Infotainment-System: Remote Online
- > Ausstattungs-Paket: Business
 - Kraftstofftank: vergrößert, Park-Paket, Fahrassistenz-System: aktiver Park-Assistent, Rückfahrkamera, Scheinwerfer LED High Performance, Smartphone integriert, Vorbereitung Navigationssystem (Garmin MAP Pilot), Navigationsmodul Garmin MAP Pilot, Media-Display, Sitzheizung vorn
- > Fahrassistenz-Paket: Spur
 - Außenspiegel mit Totwinkel-Assistent, Fahrassistenz-System: aktiver Spurhalteassistent
- > Fernbedienung für Standheizung / Zusatzheizung
- > Induktionsladeschale für Smartphone
- > Innenausstattung: Edelholz Esche, schwarz
- > Keyless-Go Startanlage und Zentralverriegelung
- > Kombiinstrument mit Variabler Anzeige (Widescreen Cockpit)
- > Komfort-Klimaautomatik (Thermotronic 3-Zonen)
- > Media Interface (Universal-Schnittstelle für iPod / AUX / USB / MP3)
- > Metallic-Lackierung
- > Multibeam LED
 - Fahrassistenz-System: Fernlichtassistent Adaptive plus
- > Night-Paket
 - LM-Felgen, Außenspiegel schwarz lackiert, Seitenscheiben hinten und Heckscheibe abgedunkelt, LM-Felgen vorn/hinten:
- > Panorama-Schiebedach elektrisch (vollverglaste Dachfläche)
- > Park-Paket mit 360° Kamera
 - Fahrassistenz-System: aktiver Park-Assistent, Kamerasystem 360 Grad
- > Reifen-Reparaturset (Tirefit)
- > Rücksitzlehne geteilt / klappbar
- > Scheibenwaschanlage beheizt
- > Spiegel-Paket
 - Außenspiegel elektr. anklappbar, Außen-/Innenspiegel mit Abblendautomatik
- > Surround-System Burmester
- > Zusatzheizung

Bemerkungen

Hauptuntersuchung §29 StVZO kein Nachweis (fällig), 1x Fahrzeugschlüssel Funk-/Fernbedienung mit mech. Notschlüssel vorhanden, Fahrzeug-Ersatzschlüssel fehlt, Batterie tiefentladen (laden, prüfen ggf. ersetzen), Hersteller Wartungsservice um 433 Tage überschritten (lt. Anzeige Kombiinstrument), COC-Bescheinigung nicht vorhanden, Oberfl. Lackkratzer Bereich Tür h.r. (siehe Foto), Oberfl. Lackkratzer Bereich Tür v.l. (siehe Foto), Oberfl. Lackkratzer Bereich Tür h.l. (siehe Foto)

Fotodokumentation



Foto 1:



Foto 2:

Fotodokumentation



Foto 3:



Foto 4:

Fotodokumentation

Zulassungsbescheinigung Teil I (Fahrzeugsteuern)		11.12.2019		1313		HGX000205		2		1		220/6100		250	
M1		AA		B		4993-4993		1907-1907		1495-1495		1735-1735			
WDD2130851A		Mercedes-Benz		212		U085T0		CZAA05AA		E 350		Daimler (D)		Fz.z.Pers.bef.b. 8 Spl.	
Limousine		715/2007*2017/1347AG		EUR06;WLTP;AG;PI/CI; M, N1 I		Hybr.Benzin/E		0008		36AG		1991		P.4: 5800-6100*7.2/8.2:+120 B.ANH.BETR.*FZ IST BEI WER	
KSSEITIG MONTIERT.AHK U.SPEZ.FAHRDYN.STABI.SYST.		F.ANH.BETR.F.TEMPO 100 KM/H GEM.5.AEND.VO.Z.9.AUSN.VO.		Z.STVO AUSGESTATTET**EZ BIS 31.08.2020 ZULASSIG.AUSN.(ART.27,DER RILI 2007/46)D.KBA V.30.08.19***									
12/2022		25.03.2022													

Foto 5:

Zur Beachtung!		Datum zu K	
Die Angaben müssen ständig den tatsächlichen Verhältnissen entsprechen. Änderungen sind der zuständigen Zulassungsbehörde nach Maßgabe der für die Fahrzeugzulassung geltenden Rechtsvorschriften anzuzeigen.		(6) Datum zu K	
Bei Veränderung des Fahrzeugs sind dem Erwerber gegen Empfangsbescheinigung die Zulassungsbescheinigung Teil I und Teil II auszuhandeln. Die Empfangsbescheinigung muss den Namen und die Anschrift des Erwerbers vollständig enthalten und ist vom Veräußerer unverzüglich der Zulassungsbehörde vorzulegen.		(7) Achsuppe in kg	
Unterlassung der vorgeschriebenen Meldepflichten (Abmeldung, Umschreibung bei Erwerb oder Umzug in einen anderen Zulassungsbezirk, Meldung anderer Veränderungen) kann durch Geldbußen geahndet werden.		(8) Achse 1 bis (2.3) Achse 3	
Definition der Felder:		(9) Zulässige maximale Achslast im Zulassungsmittelstaat in kg	
Feld	Beschreibung	(10) Achse 1 bis (8.3) Achse 3	
B	Datum der Erstzulassung des Fahrzeugs	Anzahl der Antriebsachsen	
B.1	Merke	Code zu F.3	
D.2	Typ/Version	(11) Code zu R	
D.3	Handelsbezeichnung (evtl.)	(12) Rauminhalt des Tanks bei Tankfahrzeugen in m³	
E	Fahrzeug-Identifizierungsnr.	(13) Stützlast in kg	
F.1	Technisch zulässige Gesamtmasse in kg	(14) Bezeichnung der nationalen Emissionsklasse	
F.2	Im Zulassungsmittelstaat zulässige Gesamtmasse in kg	Code zu V.9 oder (14)	
G	Massen der in Betrieb befindlichen Fahrzeuge in kg (Leer Masse)	(15) Bereifung	
H	Gültigkeitsdauer	(16) auf Achse 1 bis (15.3) auf Achse 3	
I	Datum dieser Zulassung	Nummer der Zulassungsbescheinigung Teil II	
J	Fahrzeugklasse	(17) Merkmal zur Betriebsart	
K	Nummer der EG-Typgenehmigung oder ABE	(18) Länge in mm	
L	Anzahl der Achsen	(19) Breite in mm ohne Spiegel und Anbauteile	
O.1	Technisch zulässige Anhängelast gebremst in kg	(20) Höhe in mm	
O.2	Technisch zulässige Anhängelast ungebremst in kg	(21) Sonstige Vermerke	
P.1	Kubraum in cm³	(22) Bemerkungen und Abnahmen	
P.2/P.4	Nennleistung in kW/Nennleistung in CV (bei 1500/min)		
P.3	Kraftstoffart oder Energiequelle		
Q	Leistungswert in kW/kg (nur bei Kraftfahrzeugen)		
R	Farbe des Fahrzeugs		
S.1	Sitzplätze einschließlich Fahrerplatz		
S.2	Stehplätze		
T	Höchstgeschwindigkeit in km/h		
U.1	Standgeräusch in dB (A)		
U.2	Drehzahl in min⁻¹ zu U.1		
U.3	Fahrgeräusch in dB (A)		
V.7	CO₂ (in g/km) kombinierter Wert		
V.8	Für die EG-Typgenehmigung maßgebliche Schadstoffklasse		
(2)	Hersteller-Kurzbezeichnung		
(2.1)	Code zu (2)		
(2.2)	Code zu (2) mit Prüfziffer		
(3)	Prüfziffer zur Fahrzeug-Identifizierungsnr.		
(4)	Art des Aufbaus		
(5)	Beschreibung der Fahrzeugklasse und des Aufbaus		

Foto 6:

[illegible]

Mercedes-Benz
 HP: 212
 PZ: 8
 1,0 %
 Made in Germany
 A 007 017 14 20

DAIMLER AG
 e1*2001/116*0501
 WDD2130851A

1-	2395 kg
2-	4595 kg
	1115 kg
	1310 kg

Seite 10 von 32

Fotodokumentation



Foto 9: Digitaler Servicebericht vom 25.01.2021 bei 10572 Kilometer



Foto 10: Digitaler Servicebericht vom 03.03.2022 bei 28537 Kilometer

Fotodokumentation

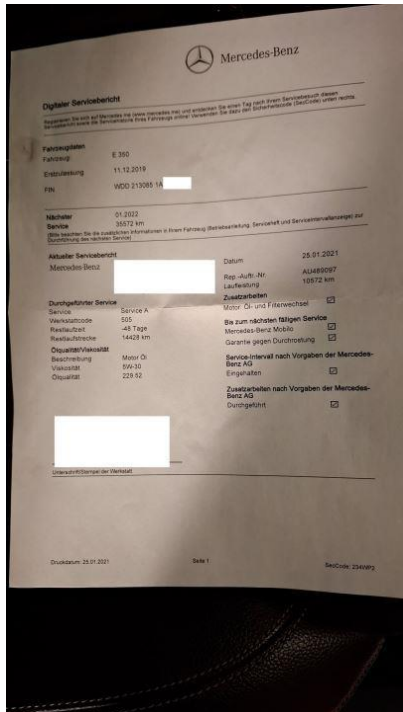

Foto 11: Kombiinstrument bei laufendem Motor mit angez. aktuellen Kilometerstand 47815

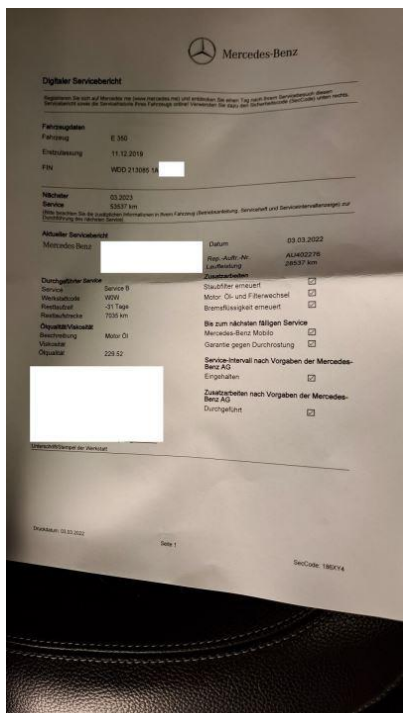

Foto 12: Kombiinstrument bei laufendem Motor mit angez. Überfälligen Wartungsservice

Fotodokumentation

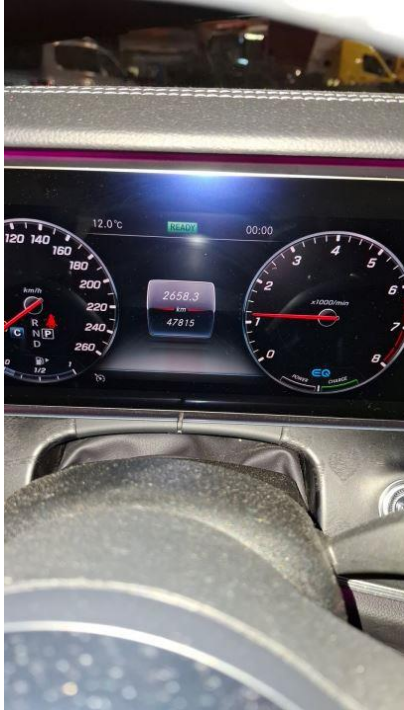

Foto 13:



Foto 14:

Fotodokumentation



Foto 15:



Foto 16:

Fotodokumentation



Foto 17:

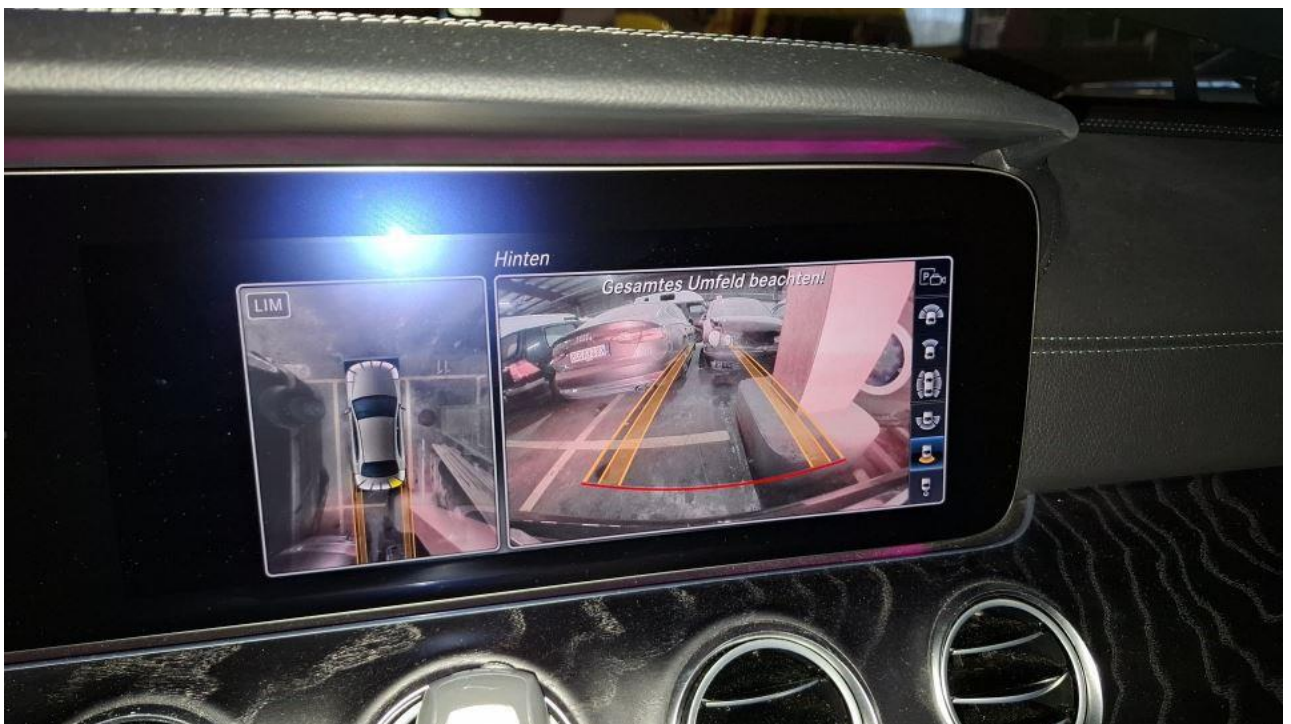

Foto 18:

Fotodokumentation



Foto 19:



Foto 20:

Fotodokumentation



Foto 21:



Foto 22:

Fotodokumentation



Foto 23:



Foto 24:

Fotodokumentation



Foto 25:



Foto 26:

Fotodokumentation



Foto 27:



Foto 28:

Fotodokumentation



Foto 29:



Foto 30:

Fotodokumentation



Foto 31:

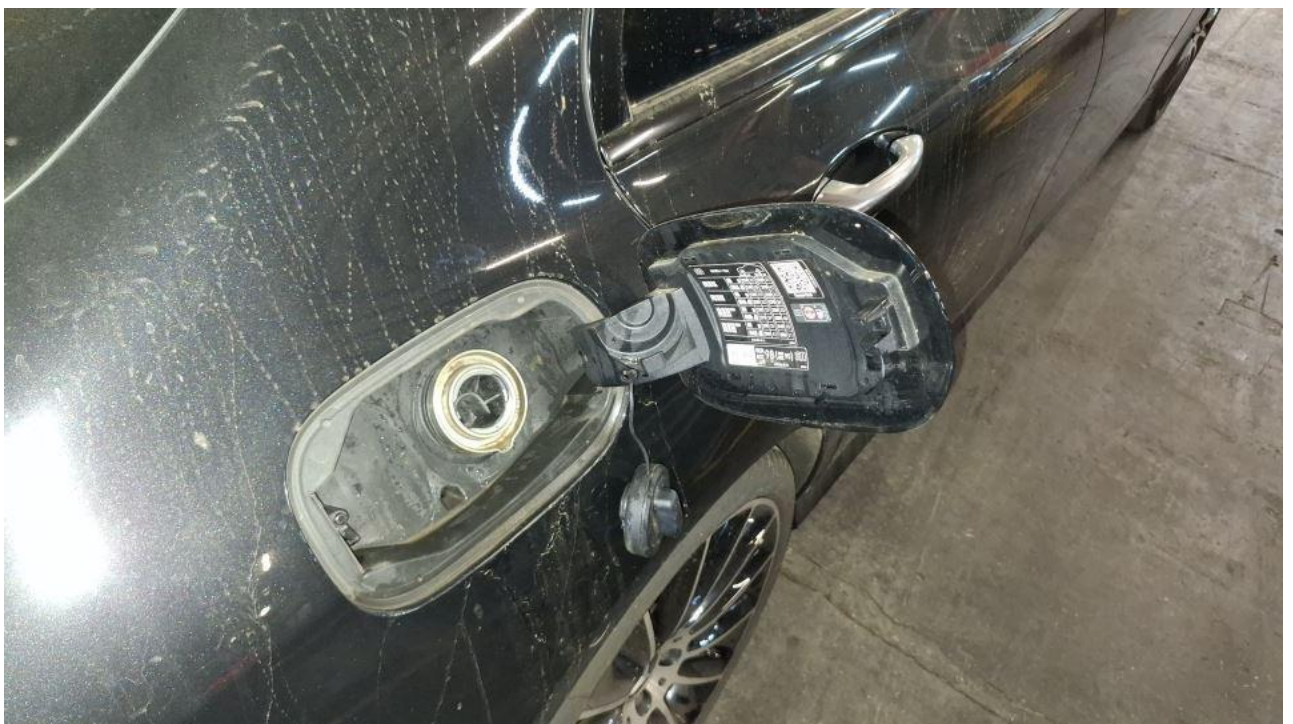

Foto 32:

Fotodokumentation



Foto 33:



Foto 34:

Fotodokumentation



Foto 35:



Foto 36:

Fotodokumentation



Foto 37:



Foto 38:

Fotodokumentation



Foto 39:



Foto 40:

Fotodokumentation



Foto 41:



Foto 42:

Fotodokumentation



Foto 43:



Foto 44:

Fotodokumentation



Foto 45:



Foto 46:

Fotodokumentation

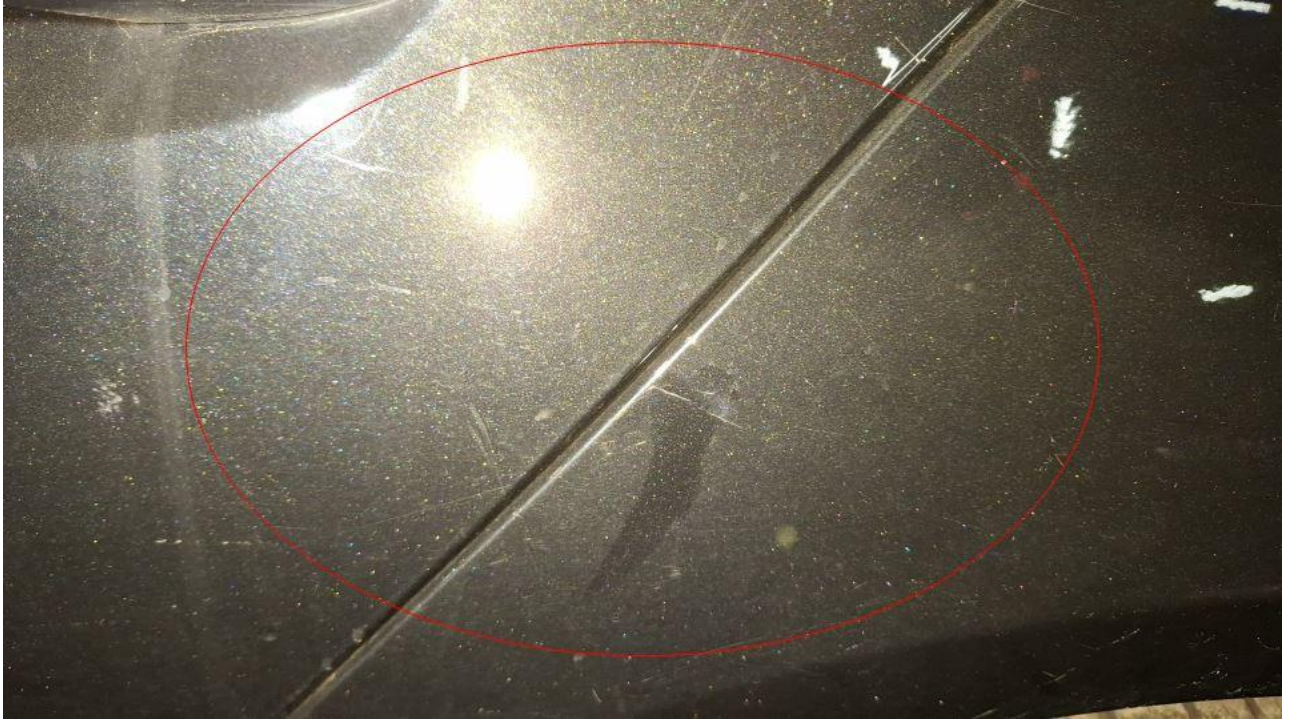

Foto 47:



Foto 48:

Fotodokumentation



Foto 49:



Foto 50:

Fotodokumentation



Foto 51:



Foto 52: