

Staatsanwaltschaft Dessau-Roßlau
Ruststraße 5
06844 Dessau

- Schaden- und Technische Gutachten
- Fahrzeugwertermittlung
- Rekonstruktion von Verkehrsunfällen
- Oldtimergutachten

Mitglied im BVS

Büro zertifiziert nach DIN EN ISO 9001
durch GTÜ-Zertifizierungsstelle GmbH

Gutachten

Betreff: Zeitwertermittlung

Dessau, den 17.06.2025

Vorgangsnummer

(bei Rückfragen bitte angeben)

Auft.-Datum:	11.06.2025 14:50	Auftraggeber:	Oberstaatsanwalt
Bes.-Datum:	16.06.2025 11:00	Bes.-Ort:	Autohaus Feser-Heise GmbH
Besichtigt von:			Prosigker Kreisstr. 9 06366 Köthen

Zusammenfassung

Fahrzeugart:	PKW	Restwert	ohne MwSt. €	inkl. MwSt. €
Fabrikat:	Volkswagen			155,00
Typ:	Polo IV (9N1)(11.2001->2005) Basis			
Fzg. Id.-Nr.:				
Erstzulassung:	01.04.2005			
km-Stand:	143805 km abgelesen			

Sachverständiger

27 Fotos
1 Anlage



Technische Daten und Fahrzeugbeschreibung

Fahrzeugart: PKW
 Aufbau: Lim. Schrägheck
 Fabrikat: Volkswagen
 Typ / Untertyp: Polo IV (9N1)(11.2001->2005) Basis
 KBA-Nummer: 0603/652
 Fzg.Ident.-Nummer:
 Baujahr: 11.2004
 Erstzulassung: 01.04.2005 lt. Autohausabfrage

Motorart / Bauform / Zylinder: Otto / Reihenmotor / 3
 Getriebe / Anzahl der Gänge: manuell / 5
 Schadstoffklasse: Euro 4
 Leistung in kw: 40
 Hubraum in ccm: 1198
 Anzahl der Türen: 3
 Anzahl der Plätze: 5
 Anzahl der Vorbesitzer: unbekannt
 Laufleistung in km abgelesen: 143805 vom Tacho

Bereifung:

v.l.	6,0 mm	165/70R14 81T	Superia	Winterreifen
v.r.	6,0 mm	165/70R14 81T	Superia	Winterreifen
h.r.	6,0 mm	165/70R14 81T	Superia	Winterreifen
h.l.	6,0 mm	165/70R14 81T	Superia	Winterreifen

Allgemeinzustand: mangelhaft
 Besichtigungszustand: unverändert
 Farbe / Lackart: reflexsilber / metallic

Ausstattung: siehe Kalkulation / Bewertung

reparierte Vorschäden: - Kotflügel links und rechts, Fahrzeugdach, Tür links, Seitenwand links und rechts mit erhöhter Lackschichtendicke

Bemerkungen: - Fahrzeugschlüssel nicht vorhanden

Auftrag

Der Auftrag wurde am 11.06.2025 durch die Staatsanwaltschaft Dessau-Roßlau per E-Mail erteilt.

Versand

Das Originalgutachten sowie Anlagen werden an die Staatsanwaltschaft Dessau-Roßlau per E-Mail gesandt.

Besichtigungsort

Die Besichtigung erfolgte beim Autohaus Feser-Heise GmbH in D 06366 Köthen.

Besichtigungsbedingungen

Das Fahrzeug wurde ebenerdig besichtigt. Die Untersuchungsmöglichkeiten waren dadurch eingeschränkt und unzureichend.

Besichtigungszustand

Das Fahrzeug wurde beschädigt und unrepariert vorgefunden. Es befand sich augenscheinlich im selben Zustand, wie unmittelbar nach Eintritt des Schadenereignisses. Es ergaben sich keine Hinweise, dass der Fahrzeugzustand verändert wurde.

Eingesehene Fahrzeugpapiere

keine

Weitere vorgelegte und eingesehene Unterlagen

Es lagen keine weiteren Unterlagen vor.

Prüfung der Fahrzeugidentnummer

Die Überprüfung der Fahrzeugidentnummer wurde am Fahrzeug vorgenommen.

Allgemeinzustand des Fahrzeuges

Bezogen auf das Fahrzeugalter und die Gesamtleistung wird der Zustand als mangelhaft eingeschätzt.

Verkehrssicherheit

Nach dem Zeitpunkt der Besichtigung war das Fahrzeug nicht fahrbereit.

Schadenbeschreibung

Das zu besichtigende Fahrzeug war an allen Fahrzeugaußenteilen beschädigt. Innenteile waren nicht mehr vollständig vorhanden.

Ermittlung des Wiederbeschaffungswertes

Auf der Basis des Marktpiegels der Deutschen Automobil Treuhand und unter Berücksichtigung der Erstzulassung, der Ausstattungsvariante sowie des Bewertungsdatums erfolgte die Ermittlung des Fahrzeuggrundwertes.

Im weiteren wurde der Grundwert durch nachfolgend aufgeführte Faktoren beeinflusst und damit der Wiederbeschaffungswert ermittelt:

- Gesamtkilometeraufleistung
- vorhandene Sonderausstattung
- Erhaltungszustand der Bereifung
- vorhandene bzw. reparierte Vorschäden
- Berücksichtigung der örtlichen Marktlage, bezogen auf das Territorium des Fahrzeughalters
- Raucher- oder Nichtraucherfahrzeug
- ausgeführte Reparaturen mit werterhöhenden Leistungen

Es handelt sich um ein Fahrzeug, welches aufgrund des Alters und oder der Kilometeraufleistung im Regelfall beim seriösen Gebrauchtwagenhandel nicht mehr angeboten wird. Der ermittelte Wiederbeschaffungswert orientiert sich am Privatmarkt und wird daher ohne Mehrwertsteueranteil ausgewiesen.

Wiederbeschaffungswert steuerneutral: 0,00 EUR

Restwert des verunfallten Fahrzeuges

Durch Einholung von Fahrzeugrestwertangeboten am regionalen Markt (Umkreis von 100 km Luftlinie, gerechnet vom Standort des verunfallten Fahrzeuges) wurde der nachfolgend genannte Betrag als Höchstbetrag ermittelt.

Betrag des Fahrzeugrestwertes: 155,00 EUR

Angebote wurden von folgenden Anbietern eingeholt:

- car-tv

Das Restwertangebot ist bis zum 16.07.2025 gültig.

Die Angebotsliste wird dem Gutachten als Anlage beigefügt.



Dessau, 17.06.2025
Bei Rückfragen bitte angeben



Anlagen

- Fahrzeugbewertung
- Fotoanlage
- Rechnung
- Angebotsliste der Restwertbörse

Gebrauchtfahrzeug - Bewertung

Gutachten-Nr.	██████████	Besichtigungsdatum	16.06.2025
Fahrzeugart	PKW	Motorart	Otto
Fabrikat	Volkswagen	Leistung (KW) / Hubraum	40 kw / 1198 ccm
Typ	Polo IV (9N1)(11.2001->2005)	Erstzulassung	01.04.2005 lt. Autohausabfrage
Aufbauart/Ausf.	Lim. Schrägheck / Basis	Nächste HU	
Sitzplätze/ Türen	5 / 3	Farbe	reflexsilber
Amtl. Kennz.		Ges.Fahrstrecke	143805 km vom Tacho
Kfz.-Ident. Nr.	██████████		
Anzahl Besitzer	nicht bekannt		
Reifen/Zust. 1.Achse	165/70R14 81T / 6,0/6,0		Superia
Reifen/Zust. 2.Achse	165/70R14 81T / 6,0/6,0		Superia

Serienausstattung:

Ausstattungs-Paket Plus, Außenspiegel mech. von innen verstellbar, Nebelschlussleuchte, 3. Bremsleuchte, Scheibenwischer mit Intervallschaltung, regulierbar, Heckscheibenwischer, Seitenschutzleisten, Stoßfänger lackiert, Wärmeschutzverglasung grün getönt (seitlich / hinten), Frontscheibe Verbundglas getönt, Heckscheibe heizbar, Airbag Fahrer-/Beifahrerseite, Seitenairbag vorn, Gepäckraumabdeckung / Rollo, Innenraumfilter: Staub- und Pollenfilter, Sitzbezug / Polsterung: Stoff, Kopfstützen hinten (3-fach), 3-Punkt-Sicherheitsgurt hinten mitte, Innenspiegel abblendbar, Wegfahrsperr (elektronisch), Anti-Blockier-System (ABS), Stahlfelgen 5x14, Lenksäule (Lenkrad) höhenverstellbar, Servolenkung, Antriebsart: Frontantrieb, Karosserie: 2-türig, Getriebe 5-Gang, Motor 1,2 Ltr. - 40 kW

Sonderausstattung:

Einstiegshilfe Easy-Entry, Raucher-Paket, Sitze vorn höhenverstellbar, Audiosystem Alpha (Radio/Cassette), Getränkehalter vorn, Metallic-Lackierung

Auf der Basis des Marktspiegels der Deutschen Automobil Treuhand und unter Berücksichtigung der mitbewerteten Ausstattung sowie der angegebenen wertbeeinflussenden Faktoren ermittelt sich der **Wiederbeschaffungswert (steuerneutral)** des oben genannten Fahrzeugs am 16.06.2025

0,00 EUR (inkl. MwSt.)

Diese Bewertung wurde durchgeführt von Sachverständiger ██████████



Bild Nr. 01



Bild Nr. 02





Bild Nr. 03



Bild Nr. 04



Bild Nr. 05



Bild Nr. 06





Bild Nr. 07



Bild Nr. 08





Bild Nr. 09

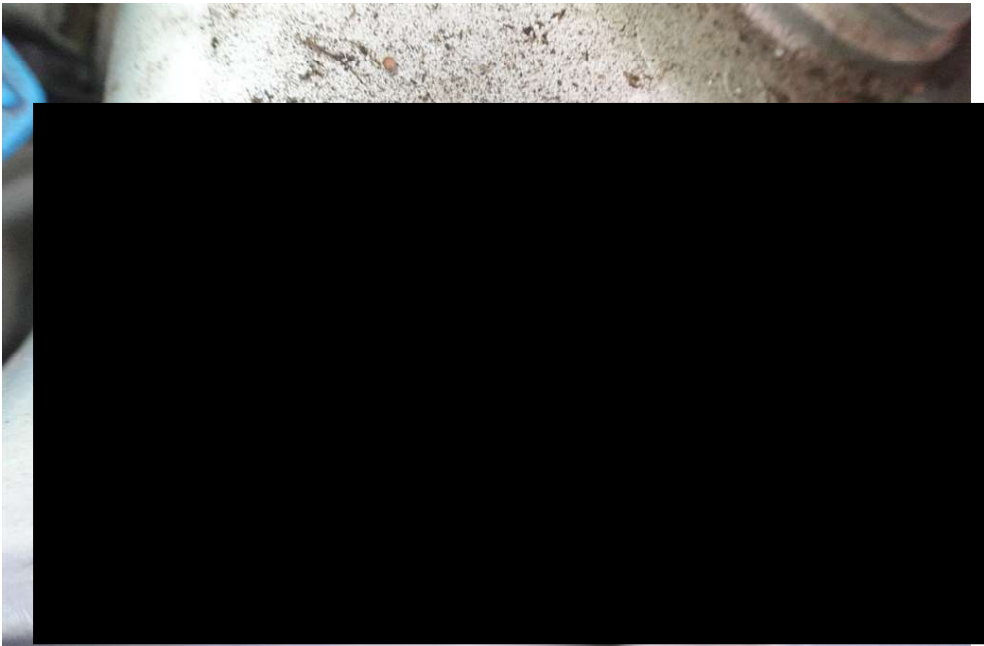

Bild Nr. 10



Bild Nr. 11



Bild Nr. 12





Bild Nr. 13



Bild Nr. 14



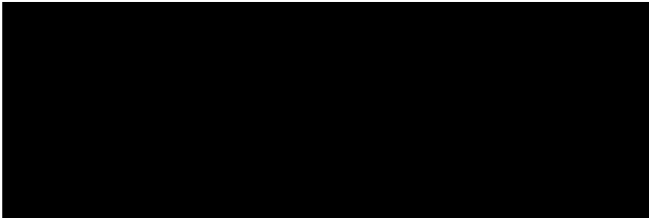

Bild Nr. 15



Bild Nr. 16



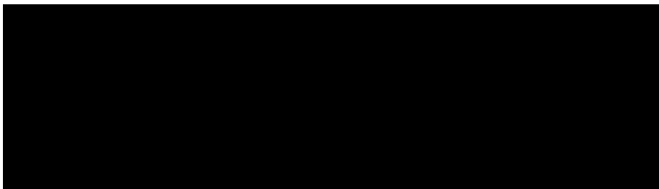

Bild Nr. 17



Bild Nr. 18





Bild Nr. 19



Bild Nr. 20



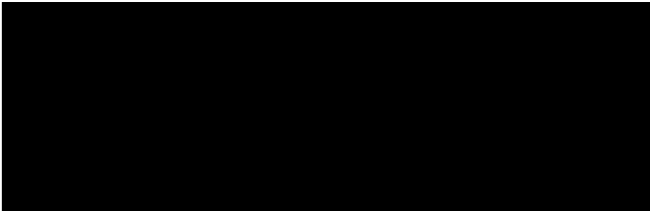

Bild Nr. 21



Bild Nr. 22



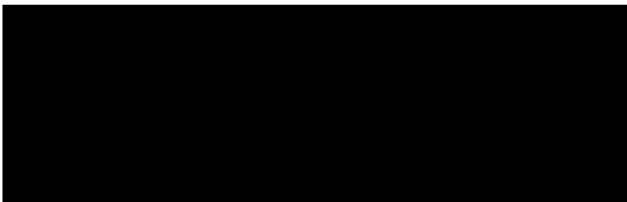

Bild Nr. 23



Bild Nr. 24





Bild Nr. 25



Bild Nr. 26



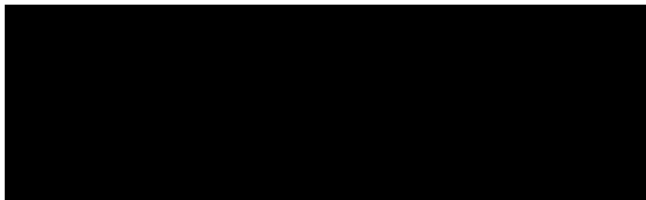

Bild Nr. 27



Verbindliches Angebot für Ihr Fahrzeug

Hersteller	Volkswagen
Modell	Polo IV (9N1)(11.2001->20...
Erstzulassung	04/2005
Laufleistung	143.805 km
Standort	DE-06366
Gutachten	
Abrufdatum	17.06.2025 15:22
Einstelldauer	24Stdh 4Min
Anzahl Gebote	1
Anzahl Bilder	26



Sehr geehrte Damen und Herren,
zu diesem Fahrzeug wurden über www.cartv.eu verbindliche Restwertgebote ermittelt.
Das höchste Angebot lautet:

155,- EUR

(incl. MwSt.)

Dieses Angebot bleibt gültig bis zum **16.07.2025**.

**Wollen Sie Ihr Fahrzeug verkaufen?
Dann rufen Sie uns an
oder kontaktieren Sie uns unter**

**+49(89)630209-24
www.cartv.eu/all4you**

Wir helfen Ihnen beim Verkauf!

Bitte halten Sie Ihre Unterlagen bereit.

Ihr CARTV Team

**Unsere Servicezeiten: Montag: 7:30 Uhr - 18:30 Uhr
Dienstag-Freitag: 8:00 Uhr - 18:00 Uhr
Samstag 9:00 Uhr - 14:00 Uhr**