Hans Jürgen Bachmann

Allgemein beeideter und gerichtlich
zertifizierter Sachverständiger
für das Kraftfahrzeugwesen

Nr. 74c
9920 Sillian
Mobil: +43 6648402902
email: office@sv-bachmann.at

Aktenzeichen	850 004 E 818/26 v
Gutachten Nr.	G-05057832 Sillian am 09.10.2026
Anspruchsteller	Bezirksgericht Lienz Hauptplatz 5a 9900 Lienz
Amtl. Kennzeichen	nicht montiert

Besichtigungsort per Adresse, 9900 Lienz, [redacted]
Das Fahrzeug wurde am 02.10.2026 besichtigt. Zur Beweissicherung wurden vom Sachverständigen 39 Fotos angefertigt.

Anwesend Hr. Rene Reiter (Gerichtsvollzieher)

SCHÄTZGUTACHTEN

Betrifft	PKW/5tg. Fiat Panda 1.3 JTD 16V Climbing 4X4		
		Sitzplätze	4
Fahrgestell-Nr.	ZFA16900000869683	**Lackart / Farbe**	uni 2-S. / Schwarz
Erst-/Letztzulassung	27.04.2007	**Lackzustand**	Genügend
Tachostand	223763 km lt. Tacho	**Allgemeinzustand**	Genügend fahrbereit
Hubraum/Leistung	1.248,0 ccm / 54,0 kW	**Vignette Gültigkeit**	keine g. JV ers.
Nächste § 57a	04.2026	**§ 57a**	FMD6058
Kraftstoffart	Diesel	**Vollkasko**	Unbekannt

Schadensbeschreibung

Laut Auftrag ist der Schätzwert des gegenständlichen Personenkraftwagens unter Berücksichtigung der zum Besichtigungszeitpunkt erkennbaren Schäden bzw. Mängel zu ermitteln.

Die Bewertung erfolgt unter Berücksichtigung, dass im Zuge einer Veräußerung keine Gewährleistungsansprüche bestehen. Allfällige mechanische Mängel wurden nicht berücksichtigt, da keine technische Überprüfung des Fahrzeuges durchgeführt wurde.

Vor Ort konnten der Typenschein sowie ein Fahrzeugschlüssel vorgelegt werden.

Das Serviceheft war im Fahrzeug vorhanden, ist jedoch unvollständig. Der letzte eingetragene Service erfolgte im September 2015 bei einem Kilometerstand von 155.480. Im Motorraum hängt darüber hinaus ein Ölzettel mit den Angaben Gewechselt bei 208179 Km, genaue weitere Details zur Servicierung des Fahrzeugs liegen nicht vor.

Offensichtlich festgestellte Mängel:

- § 57a-Begutachtungsplakette 04.2026 gelocht (abgelaufen). Weitere Details bzw. der aktuelle Prüfstatus sind unbekannt
- letzter Eintrag im Serviceheft: August 2018 bei 149.509 km. Weitere Serviceinformationen sind nicht bekannt bzw. im Fahrzeug nicht vorhanden
- kein zweiter Fahrzeugschlüssel vor Ort
- eine Überprüfung des Motorlaufs war aufgrund der entladenen bzw. funktionslosen Batterie nicht möglich
- die Kardanwelle ist ausgebaut und nicht vorhanden. Der technische Zustand der weiteren Komponenten des Antriebsstrangs ist nicht bekannt.
- das Fahrzeug weist rundum zahlreiche alters- und laufleistungsbedingte Beschädigungen in Form von teils starken Anrostungen, provisorischen Beschichtungsarbeiten sowie Schürfungen, Dellen und Lackschäden auf.
- der Unterboden und die Abgasanlage sind teils stark angerostet
- die Vorderreifen sind innenseitig stark verschlissen; die Achsgeometrie ist augenscheinlich nicht in Ordnung
- die Motorabdeckung ist gebrochen, das Heckwischerblatt fehlt
- der Fahrzeuginnenraum weist Verschmutzungen auf

- zusätzlich verweise ich auf die erstellte Fotodokumentation

Die nachstehend angeführten Grundausstattungen, Ausstattungspakete und Sonderausstattungen beruhen auf den von DAT gelieferten Daten und erheben keinen Anspruch auf Richtigkeit bzw. Vollständigkeit.

Der Schätzwert ergibt sich auf Basis einer Internetmarktanalyse, durchgeführt mit dem Autopreisspiegel, basierend auf dem Händlereinkaufswert sowie unter Berücksichtigung der Fahrzeugausstattung und der offensichtlich erkennbaren Schäden bzw. Mängel.

SCHÄTZWERT **inkl. NoVA und USt.: EUR 600,00**



Bereifung

Achse	Fabrikat	Dimension	Bereifungsart	Profiltiefe in mm		Neuprofil
				links	rechts	mm
1. Achse	Lassa	185/65R14 96T	Winterreifen	5,20	5,20	
2. Achse	Lassa	185/65R14 96T	Winterreifen	4,30	4,30	

DAT Ausstattungen

Grundausstattung

3. Bremsleuchte
Airbag Beifahrerseite
Airbag Fahrerseite
Antriebsart: Allradantrieb
Außenspiegel elektr. verstellbar, beide
Beifahrerairbag abschaltbar
Bordcomputer
Dachreling
Drehzahlmesser
Elektr. Bremskraftverteilung
Elektrische Servolenkung Dual-Drive
Fahrwerk: Ausführung Off-Road
Fensterheber elektrisch vorn
Frontscheibe Verbundglas
Getriebe 5-Gang
Gurtstraffer
Heckscheibe heizbar
Heckscheibenwischer
Karosserie: 5-türig
Kopfstützen hinten gepolstert
Kopfstützen vorn
Lenksäule (Lenkrad) höhenverstellbar
Motor 1,3 Ltr. - 51 kW JTD KAT
Reserverad als Notrad
Seitenschutzleisten
Sitz vorn links höhenverstellbar
Stau-/Ablagefach unter Sitz vorn rechts
Steckdose (12V-Anschluß) in Mittelkonsole
Stoßfänger Off-Road-Design
Stoßfänger Wagenfarbe
Unterfahrschutz (Off-Road)
Wärmeschutzverglasung
Wegfahrsperre (elektronisch)
Zentralverriegelung mit Fernbedienung

Grundausstattungs-Pakete

Anti-Blockier-System (ABS)
    Elektr. Bremskraftverteilung
Raucher-Paket
    Steckdose (12V-Anschluß) in Mittelkonsole

Ausstattungspakete

Audiosystem: Radio mit CD- und MP3-Player
    Audiosystem Basisclass (Radio/CD-Player mit MP3-
    Wiedergabefunktion), Radiovorbereitung, Radiovorbereitung, 4 Lautsprecher und Dachantenne
Klimaautomatik
    Innenraumfilter: Pollenfilter
LM-Felgen 5x14
    LM-Felgen
Radiovorbereitung, 4 Lautsprecher und Dachantenne

Ausstattungspakete

Radiovorbereitung

Sonderausstattung

Audiosystem Basisclass (Radio/CD-Player mit MP3-Wiedergabefunktion)
Innenraumfilter: Pollenfilter
LM-Felgen
Nebelscheinwerfer
Radiovorbereitung
Rammschutzleisten seitlich
Sonderlackierung Pastellfarben

Fotos

Foto 1 / 39



Foto 2 / 39



Foto 3 / 39



Foto 4 / 39



Foto 5 / 39



Foto 6 / 39



Foto 7 / 39



Foto 8 / 39



Foto 9 / 39



Foto 10 / 39



Foto 11 / 39



Foto 12 / 39



Foto 13 / 39



Foto 14 / 39



Foto 15 / 39



Foto 16 / 39



Foto 17 / 39

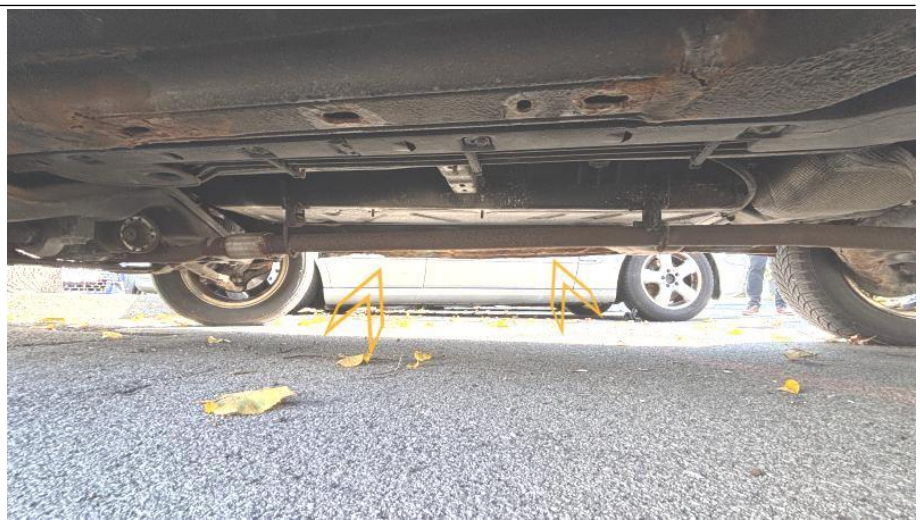

Foto 18 / 39



Foto 19 / 39



Foto 20 / 39



Foto 21 / 39



Foto 22 / 39



Foto 23 / 39



Foto 24 / 39



Foto 25 / 39

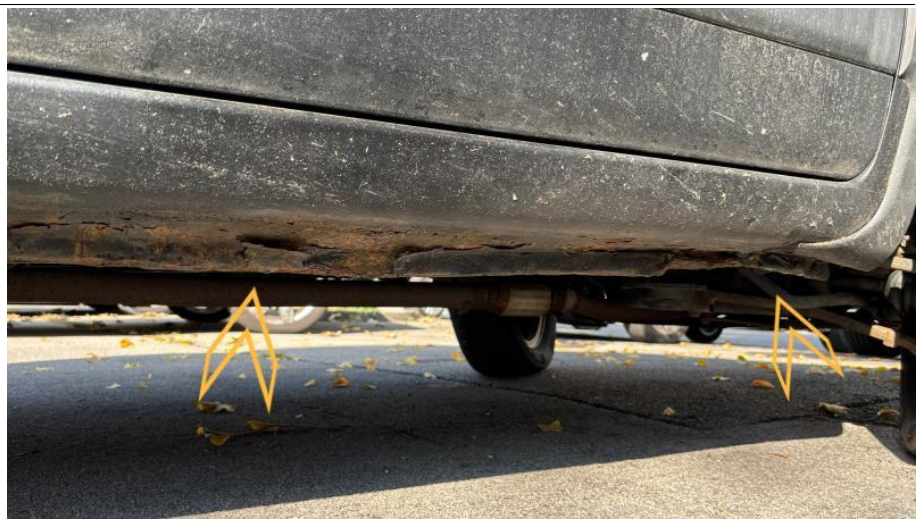

Foto 26 / 39



Foto 27 / 39



Foto 28 / 39



Foto 29 / 39



Foto 30 / 39



Foto 31 / 39



Foto 32 / 39



Foto 33 / 39



Foto 34 / 39



Foto 35 / 39



Foto 36 / 39



Foto 37 / 39



Foto 38 / 39

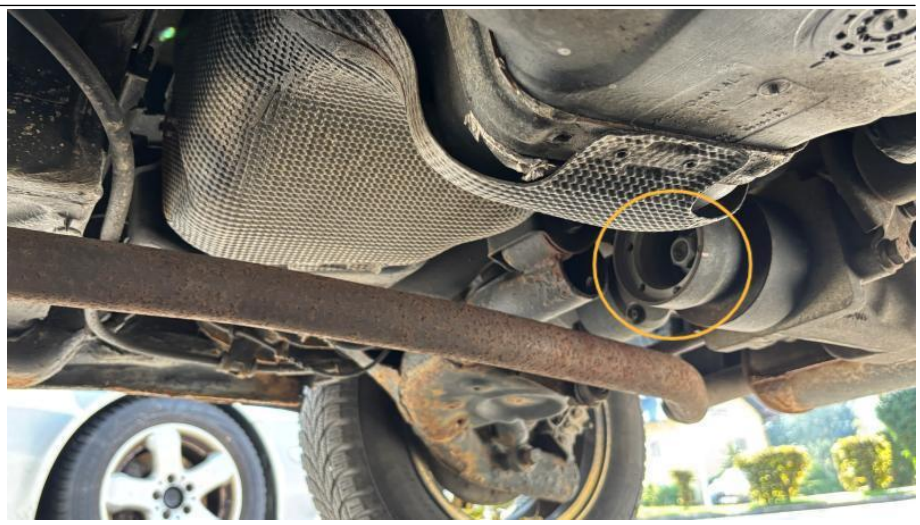

Foto 39 / 39

