



**Lichtbildanlage**

Wertgutachten:  
Fahrzeug-Kennzeichen:  
Fahrzeug-Ident.-Nr.:

700230018281  
OHNE  
WP1ZZZ95ZHLB67669



**Bild 1**



**Bild 2**



Bild 3



Bild 4

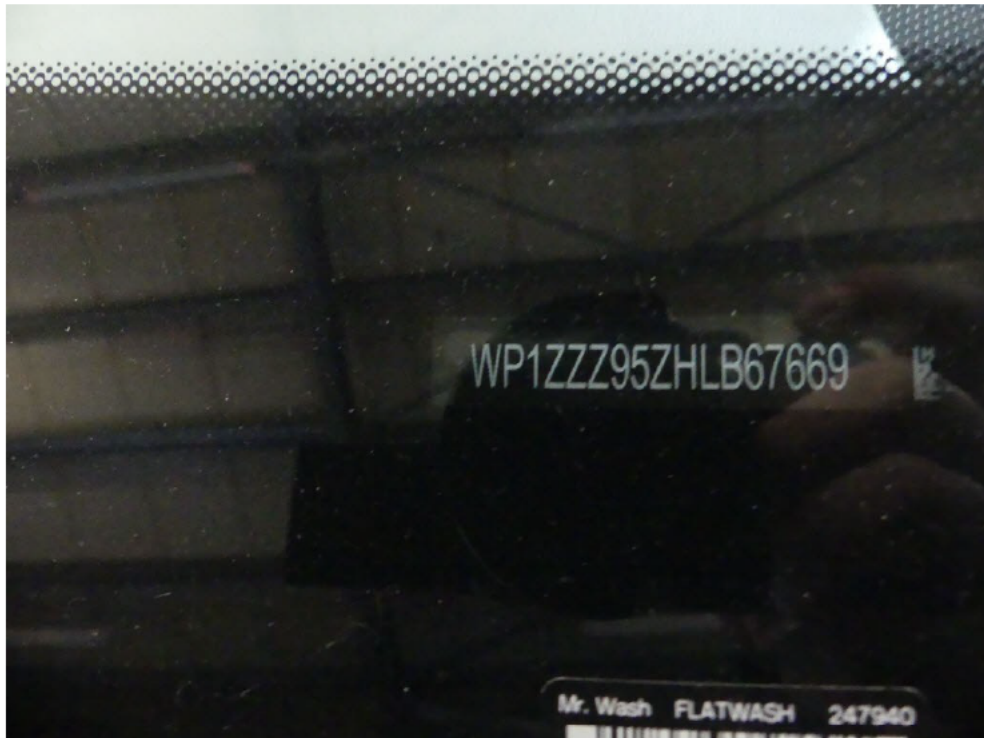

**Bild 5**



**Bild 6**



**Bild 7**

Die Lichtbildanlage enthält 7 Bilder.



Daniel Kimmling  
Talstr. 142A  
55218 Ingelheim am Rhein



### Wertgutachten

Vorgangsnummer und -datum: 700230018281 vom 28.11.2023  
Amtliches Kennzeichen: OHNE  
Auftrag vom: 23.11.2023  
Bewertungsdatum: 23.11.2023  
Auftraggeber: Daniel Kimmling  
Talstr. 142A - 55218 Ingelheim am Rhein  
Besichtigung: 23.11.2023 - 11:00 Uhr  
Auto-Riegel Inh. Harald Riegel  
Sankt-Florian-Str. 4 - 55252 Mainz-Kastel  
anwesend: der Auftraggeber  
besichtigt durch Unterzeichner

### Zusammenfassung

---

Wert am Markt 38.000,00 EUR

Die ermittelten Fahrzeugwerte berücksichtigen das Erstzulassungsdatum bzw. das Baujahr, die Kilometer- bzw. die Betriebsstunden-Leistung sowie den Allgemeinzustand und die festgestellten Beschädigungen, die über den normalen Gebrauch hinaus gehen. Darüber hinaus ist die Marktlage des Fahrzeuges zum Bewertungsdatum in die Wertermittlung eingeflossen.

## Fahrzeugdaten

Kennzeichen:	OHNE
VIN:	WP1ZZZ95ZHLB67669
Hersteller, Typ:	PORSCHE, Macan
Verkaufsbezeichnung:	Macan GTS PDK
Erste Zulassung:	20.02.2017
Vorbesitzer:	3
Laufleistung abgelesen:	145996 km
Fahrzeugart / Aufbau:	PKW / SUV
Anzahl Türen / Sitzplätze:	5-türig / 5 Sitzplätze
Motor:	Otto G-KAT, 6-Zylinder, V-Motor
Hubraum / Leistung:	2997 ccm / 265 kW
Nächste HU:	01.2024
Farbe / Lackierung:	Black (041) / Uni (2 Schicht)
KBA-Nummer:	0583.AJF
Gewichte:	Leergewicht: 1895 kg / zul. Gesamtgewicht: 2550 kg
Maße:	Länge: 4692 mm / Breite: 1926 mm / Höhe: 1615 mm
Radstand:	2807 mm
Abgascode:	EU6

## montierte Bereifung

Achse	Beschreibung	Profiltiefe, mm	
		L	R
VA	265/45 R 20 W - Pirelli, Winter (o)	5,0	5,0
HA	295/40 R 20 W - Pirelli, Winter (o)	5,0	5,0
R	265/45 R 20 W		

Bereifungszustand: augenscheinlich verkehrssicher

Profiltiefen: L= links innen, L(a) = Links aussen, R = rechts innen, R(a) = rechts aussen

Spezifikation: (o) = original, (r) = runderneuert, (n) = nachgeschnitten, (f) = run flat / pannensicher, (s) = beschädigt

## Unterlagen

Zulassungsbescheinigung Teil I - lag vor

Zulassungsbescheinigung Teil II - lag vor

## Serienausstattung

Ablagen; Airbag für Fahrer- und Beifahrerseite; Airbag: Curtain-Airbags; Airbag: Seitenairbag vorne; Anhängезugvorrichtung (Vorrüstung); Außenspiegel, elektrisch verstell-, beheizbar und anklappbar (auch per Fernbedienung); Auto Start-Stop-Funktion; Auto-Hold-Funktion; Bergabfahrhilfe (Porsche Hill Control, PHC); Bi-Xenon-Hauptscheinwerfer schwarz inkl. Porsche Dynamic Light System (PDLS); Bordcomputer; Bremsleuchte, dritte (LED); Bremssättel rot; Deaktivierungsfunktion Beifahrer-Airbag; Drehzahlmesser; Fahrlichtassistent inkl. Heimleuchtautomatik; Fahrstabilisierungssystem Porsche Stability Management (PSM); Fensterheber elektrisch vorn und hinten; Frontwischeranlage mit 2 Geschwindigkeiten und Intervallschaltung; Getriebe: 7-Gang Porsche Doppelkupplungsgetriebe (PDK); Heckklappe automatisch; Heckmittelteil lackiert; Heckscheibenheizung mit "Auto-Off" Funktion; Heckscheibenwischer mit Intervallschaltung und Waschdüse; Innenraumbeleuchtungskonzept; ISOFIX-Befestigungssystem für Kindersitze; Klimaautomatik 3-Zonen; Kombiinstrument mit hochauflösendem 4,8-Zoll-Farbdisplay;



Kopfstützen vorne und hinten (5); Lackierung: Uni; LED-Rückleuchten, abgedunkelt, mit adaptivem Bremslicht; Leichtmetallräder 20", RS Spyder Design Rad in Schwarz (seidenglanz); Lenkrad: Multifunktions-Sportlenkrad mit Schaltpaddles, Lenkradkranz Glattleder; Nebelscheinwerfer; Paket: Interieur-Paket Aluminium gebürstet; Paket: Lederpaket GTS inkl. Alcantara-Umfängen; Paket: Nichtraucher; Paket: SportDesign Paket mit SportDesign Schwellerverkleidungen; Porsche Active Suspension Management (PASM) inkl. Tieferlegung um 15 mm; Porsche Communication Management (PCM) inkl. Handylvorbereitung und Audio-Schnittstellen; Porsche Stability Management (PSM); Porsche Traction Management (PTM); Radiozubehör: Sound Package Plus; Radnabenabdeckung; Reifendichtmittel mit elektrischem Kompressor; Reifendruckkontrollsystem (RDK); Schwellerverkleidungen SportDesign; Seitenscheibenleisten schwarz (hochglanz); Sicherheitsgurte 3-Punkt-Automatikgurte; Sideblades schwarz matt mit GTS Schriftzug schwarz glänzend; Sitze: Fondsitze mit getrennt klappbarer Sitzbank (40/20/40); Sitze: GTS-Sportsitze vorn mit 8-Wege-Verstellung; Sportabgasanlage schwarz; Spurverlassenswarnung; Steckdosen (12 V); Tempomat inkl. Geschwindigkeitsbegrenzung; Türeinstiegsblenden aus Aluminium mit schwarzem Macan GTS Schriftzug; Wärmeschutzglas getönt rundum; Wegfahrsperrung; Zentralverriegelung inkl. Funkfernbedienung

#### Sonderausstattung

Anhängezugvorrichtung elektrisch ausklappbar; Automatisch abblendbare Außen- und Innenspiegel; Kraftstofftank 75L; Leichtmetallräder 21", 911 Turbo Design Rad; Lenkradheizung; Luftfederung mit Niveauregulierung und Höhenverstellung inkl. Porsche Active Suspension Management; Paket: Interieur-Paket Aluminium gebürstet schwarz; Paket: Sport Chrono Paket; Panorama Dachsystem; Park Assistent vorne und hinten; Porsche Communication Management (PCM) inkl. Navigationsmodul; Privacy-Verglasung; Radiozubehör: BOSE Surround Sound System; Sitze: Sitzheizung vorn und hinten

## **Gutachterliche Stellungnahme**

### Allgemeinzustand

Der nachfolgend beschriebene Fahrzeugzustand wurde unter Berücksichtigung der alters- und lauffleistungsbedingten Gebrauchsspuren sowie dem spezifischen Einsatzzweck des Fahrzeuges festgelegt.

Der Allgemeinzustand des Fahrzeugs war zum Zeitpunkt der Besichtigung gut.

### Fahrzeugidentifizierung

Die Fahrzeugidentifizierungsnummer - Vehicle Identification Number (VIN) WP1ZZZ95ZHLB67669 wurde am Fahrzeug abgelesen und die Übereinstimmung mit den eingesehenen fahrzeugspezifischen Unterlagen festgestellt.

### Besichtigungsbedingungen

Die Besichtigung des Fahrzeuges erfolgte am 23.11.2023 11:00 Uhr. Bei der Besichtigung war(en) neben dem Unterzeichner noch der Auftraggeber anwesend.

### Probefahrt / Probelauf

Eine Probefahrt mit dem in Rede stehenden Fahrzeug wurde nicht durchgeführt.  
Es wurde ein Probelauf der Antriebsmaschine des in Rede stehenden Fahrzeuges durchgeführt.

### Werterhaltende / werterhöhende Reparaturen

Dem Sachverständigen lagen keine Informationen über werterhöhende bzw. werterhaltende Reparaturaufwendungen vor.

### Vorschäden

Am Fahrzeug konnten augenscheinlich keine reparierten Vorschäden festgestellt werden.

Das Fahrzeug verfügt über Kleinstschäden, die nicht gesondert beschrieben bzw. fotografisch dokumentiert werden. Dabei handelt es sich um Kleinstschäden, die durch den normalen Gebrauch entstehen und nahezu an jedem Fahrzeug vorhanden sind. Diese Kleinstschäden haben nach Auffassung des Unterzeichners im vorliegenden Fall aufgrund von Fahrzeugart, Fahrzeugalter und Laufleistung keinen Werteeinfluss und werden umgangssprachlich oft als Gebrauchsspuren bezeichnet.

### Sonstige Hinweise

Die Fahrzeugbewertung erfolgte auf Basis einer zerlegungsfreien Sichtprüfung.  
Zum Besichtigungszeitpunkt lagen 2 Fahrzeugschlüssel, Zulassungsbescheinigung Teil 1 und 2 vor.

Der Unterboden konnte nicht in Augenschein genommen werden.  
Über die Technische Funktionsfähigkeit kann keine Aussage getroffen werden, da nur ein kurzer Probelauf durchgeführt werden konnte.

Weitere Schäden an Unterboden und/oder der Technik können nicht ausgeschlossen werden.  
Es verbleibt ein Prognoserisiko.



Schlusswort

Die Sachverständigenleistung Wertgutachten wurde durch den Sachverständigen unparteiisch, nach bestem Wissen und Gewissen erstellt.



Bad Kreuznach, den 28.11.2023

Das Dokument umfasst 5 Seiten und 7 Lichtbilder in einer Lichtbildanlage.

*Das Dokument wurde elektronisch erstellt und unterzeichnet.*

Verteiler

Original an:

- Auftraggeber  
Daniel Kimmling  
Talstr. 142A - 55218 Ingelheim am Rhein