

GV in Nathalie Heisler
Parkallee 6
21465 Reinbek



Bewertungsgutachten

Kennzeichen	nicht vorhanden	FIN	[REDACTED]
Referenznummer	DR II 216/26		
Auftraggeber	GV in Nathalie Heisler, Parkallee 6, 21465 Reinbek		
Ihr Auftrag vom	12.05.2026, per e-Mail durch Frau Heisler		
Besichtigung	20.05.2026 um 11:00 Uhr		

Zusammenfassung und Ergebnis

Die auf den 20.05.2026 bezogene Bewertung des vorstehend beschriebenen Fahrzeuges / Objekts hat auf der Basis der gültigen Marktbeobachtung der DAT Deutschland sowie unter Berücksichtigung aller sonstigen wertbeeinflussenden Faktoren zu folgendem Ergebnis geführt.

	ohne MwSt.	mit 19% MwSt.
Händlerverkaufswert (bei Regelbesteuerung)	1.260,50 EUR	1.500,00 EUR

Auftrag

Entsprechend Ihres Auftrages vom 12.05.2026 wurde ein Bewertungsgutachten zum Händlerverkaufswert erstellt. Die Auftragserteilung erfolgte per e-Mail, durch Frau Heisler. Auftragsgemäß erfolgt die Bewertung zum Stichtag 20.05.2026.

Besichtigung

Die Besichtigung erfolgte am 20.05.2026 um 11:00 Uhr [REDACTED] bei [REDACTED], ohne Anwesenheit einer bevollmächtigten Person.

Das Fahrzeug / Objekt war zum Zeitpunkt der Besichtigung nass und verschmutzt, wodurch es nur in eingeschränktem Umfang in Augenschein genommen werden konnte. Eine Besichtigung von unten war zum Besichtigungszeitpunkt nicht möglich. Zum Zeitpunkt der Besichtigung fehlten Teile, welche demzufolge nicht in Augenschein genommen werden konnten. Im Rahmen der Fahrzeug / Objektbesichtigung wurde ein Probelauf des Motors durchgeführt. Abgasrelevante Baugruppen wurden messtechnisch nicht überprüft. Folglich wurden Mängel, die nur bei einer Abgasuntersuchung feststellbar sind, nicht berücksichtigt.

Die abgelesene Fz.- Ident-/Objektnummer wurde mit den zur Verfügung stehenden Unterlagen verglichen. Von dem Fahrzeug / Objekt wurden digitale Fotos gefertigt. Bei der Besichtigung wurden folgende Schlüssel vorgelegt:
1 Hauptschlüssel.

Bezugsgrundlagen

Die am Fahrzeug / Objekt abgelesene Identnummer wurde mit den zur Verfügung stehenden Fahrzeug- / Objektdokumenten verglichen. Hierbei wurde Übereinstimmung festgestellt.

Für die Bearbeitung des Vorganges standen folgende Unterlagen zur Verfügung:
- Kopie Fz-Schein/Zul.Beschein. Teil I

Auf durchgeführte bzw. ausstehende Reparaturen wird unter dem Punkt "Zustandsbeschreibung" eingegangen.

Besonderes

Bei der Lackschichtdickenmessung wurden bei mindestens drei Messungen pro Bauteil Lackschichtdicken von 110 µm bis 1020 µm festgestellt. Es wurde eine optische Überprüfung auf Vorschäden und eine Lackschichtdickenmessung vorgenommen. Dabei wurden Nachlackierungen an folgenden Karosserieteilen festgestellt:

- Tür hinten rechts 224 µm.
- Seitenteil rechts 1020 µm.
- Seitenteil links 194 µm.

Ohne weitergehende Untersuchungen wurde nach dem Umfang der festgestellten Nachlackierungen und der Ausführungsqualität nach sachverständigem Ermessen kein merkantiler Minderwert angesetzt. Prüfposition/en: Schadenerweiterung nach Diagnose nicht auszuschließen.

Fahrzeugbeschreibung

Zulassungsdaten

Kennzeichen nicht vorhanden
Tag der Erstzulassung 06.05.2010

Untersuchungstermine

Fälligkeit HU 05 / 2025

Technische Daten

Fahrzeugart	Personenkraftwagen
Hersteller	Mercedes-Benz
Typ / Verkaufsbezeichnung	CLS (BM 219)(06.2004->) / CLS 300
Aufbauart	Limousine
HSN / TSN	1313 / ACO
Fahrzeug-Ident.-Nr.	[REDACTED]
Türen	4
Sitzplätze	4
Farbe	Schwarz
Lackierung	197
Polster / Farbe	Leder / Schwarz
Energiequelle / Kraftstoff	Benzin
Motorart / Zylinderanzahl	V-Motor / 6
Leistung / Hubraum	170 kW / 2996 cm ³
Schadstoffklasse	EURO5;A;PI/CI; M, N1 I
Getriebe / Gänge	Automatik / 7
Felgen	Leichtmetall
Laufleistung geschätzt	250.000 km
	Wegstreckenzähler defekt

Räder / Reifen

Achse	Reifenbezeichnung	Hersteller/Typ	Art	Profiltiefe
1 links	245 / 40 R 18 97 W	Kumho / WinterCraft WP71 FSL	W / O	7 mm
rechts	245 / 40 R 18 97 W	Kumho / WinterCraft WP71 FSL	W / O	7 mm
2 links	245 / 40 R 18 97 W	Kumho / WinterCraft WP71 FSL	W / O	6 mm
rechts	245 / 40 R 18 97 W	Kumho / WinterCraft WP71 FSL	W / O	6 mm

W/ Winter; /O Original; /F Runflat;

Serienausstattung

Airbag Fahrer-/Beifahrerseite, Anti-Blockier-System (ABS), Antriebs-Schlupfregelung (ASR), Ausstiegsleuchten, Außenspiegel elektr. verstell- und heizbar, beide, Außentemperaturanzeige, Drehzahlmesser, Einschaltautomatik für Fahrlicht, Elektron. Stabilitäts-Programm (ESP), Fensterheber elektrisch vorn + hinten, Getriebe Automatik - (7-Stufen), Heckscheibe heizbar (Verbundglas), Innenausstattung: Holz Wurzelnuss, Karosserie: 4-türig, Klimaautomatik (Thermatic), Kopf-Airbag-System (Windowbag), LM-Felgen, Lenksäule (Lenkrad) mechan. verstellbar, Leuchtweitenregelung, Mittelarmlehne hinten mit Fach, Modellbezeichnung geändert, Motor 3,0 Ltr. - 170 kW V6 KAT, Nebelscheinwerfer, Nebelschlussleuchte, Parameterlenkung, Reiserrechner, Schadstoffarm nach Abgasnorm Euro 5, Schalt-/Wählhebelgriff Leder, Scheibenwischer mit Regensensor, Seitenairbag (Sidebag) vorn, Sitze vorn elektr. verstellbar, Sonnenblenden mit Spiegel (beleuchtet), Tempomat, Wärmeschutzverglasung / Heckscheibe Verbundglas, Zentralverriegelung mit Fernbedienung

Sonderausstattung

Audio-Navigationssystem: Autopilot-System APS COMAND mit Festplattennavigation inkl. DVD-Wechsler integriert, Bi-Xenon-Scheinwerfer mit aktivem Kurvenlicht, Diebstahlschutz-Paket, FernschlieÙung Heckdeckel, Fußmatten Velours, Isofix-Aufnahmen für Kindersitz an Rücksitz, Kindersitzerkennung im Beifahrersitz (automatisch), Media Interface (Universal-Schnittstelle für iPod / AUX / USB / MP3), Metallic-Lackierung, Parktronic-System PTS (vorn und hinten), Scheibenwaschanlage beheizt, Schiebe-/Hebedach elektrisch (Glas), Sitzbezug / Polsterung: Leder, Sitze vorn: Klimatisierung, Skisack, Sonnenschutzrollo an Heckscheibe elektrisch, Sound-System Harman-Kardon mit Logic7-Surround-System, Spiegel-Paket, Vorrüstung Mobiltelefon/Handy

Zustandsbeschreibung

Allgemeinzustand und Wartung

Abgesehen von den beschriebenen Schäden/Mängeln weist das Fahrzeug/Objekt einen, bezogen auf Alter und Nutzung, üblichen Gesamtzustand auf. Wartungsinformationen sind elektronisch gespeichert. Entsprechende Informationen zu durchgeführten Wartungs- und Servicearbeiten können nur bei einem autorisierten Vertrags- oder Servicepartner abgerufen werden. Letzte Wartung erfolgte am 14.09.2024 bei Kilometerstand 221.543.

Fahrzeug tiefergelegt. Hinweis!

Motorstart nur mit Starthilfe möglich!

Laufleistung nicht ablesbar, wird im Kombiinstrument nicht angezeigt.

Laut Servicehistorie und Ölzettel Laufleistung unplausibel.

Letzter Ölwechsel lt. Ölzettel 01/25 bei 220.000 Km durchgeführt.

Letzte Wartung lt. Servicenachweis 09/24 bei 221.543 Km durchgeführt.

Nicht akzeptierter Zustand / Ausstehende Reparaturen

Bezeichnung des Schadens / Rep.-Weg

Frontscheibe, Steinschlag, erneuern (Bild 17, 18); HU/AU fällig, erneuern; Sitz-/Lehnenbezug vorne rechts, beschädigt, erneuern (Bild 9, 10); Bremsscheiben Vorderachse, Korrosion (Standsschaden), erneuern (Bild 29); Bremsscheiben Hinterachse, Korrosion (Standsschaden), erneuern (Bild 28); Motorlauf, atypische Geräusche (klackern), prüfen und Befund festlegen, Schadenerweiterung möglich; Blende B-Säule rechts, ausgebleichen, erneuern (Bild 19); Blinkleuchte Außenspiegel links, Risse, erneuern (Bild 22); Starterbatterie tiefentladen (Motorstart nur mit Starthilfe möglich), erneuern; Sitz-/Lehnenbezug vorne links, beschädigt, erneuern (Bild 7, 8); Wartung laut Servicehistorie fällig, erneuern; Reifendichtmittel abgelaufen, erneuern (Bild 27); Tür hinten rechts Einstieg Lackierung, zerkratzt, lackieren mit Lackaufbau (Bild 11); Felge hinten links, zerkratzt, smart repair (Bild 12, 13); Felge vorne rechts, verschrammt, smart repair (Bild 14, 15); Felge hinten rechts, verschrammt, smart repair (Bild 16); Stoßfänger hinten Lackierung, zerkratzt, lackieren mit Lackaufbau (Bild 20, 21); Lenkrad, zerkratzt, smart repair (Bild 23); Verkleidung Tür vorne links, smart repair (Bild 24); Stoßfänger vorne Lackierung, verschrammt, lackieren mit Lackaufbau (Bild 25, 26); Lackvorbereitung;

Akzeptierter Zustand / Gebrauchsspuren

Felge vorne links, zerkratzt, Gebrauchsspur; Motorhaube Lackierung, viele Steinschläge, Gebrauchsspur; Dach, eingedellt, Gebrauchsspur.

Fehlende Teile

Schlüsselsatz unvollständig, Schließanlage erneuern

Schlusswort

Dieses Bewertungsgutachten wurde unparteiisch und nach bestem Wissen und Gewissen erstellt.

Der Sachverständige
[REDACTED]

Im Rahmen einer Weitergabe oder Veröffentlichung dieses Dokuments, sind die allgemein gültigen datenschutzrechtlichen Grundsätze, insbesondere hinsichtlich der Anonymisierung personenbezogener Daten, zwingend einzuhalten.

Anlagen

Fotoanlage

Dieses Dokument wurde elektronisch gefertigt und ist auch ohne Unterschrift gültig.



Bild 1 : Diagonale vorn



Bild 2 : Diagonale hinten



Bild 3 : Innenraum



Bild 4 : Kombiinstrument
Laufleistung nicht ablesbar

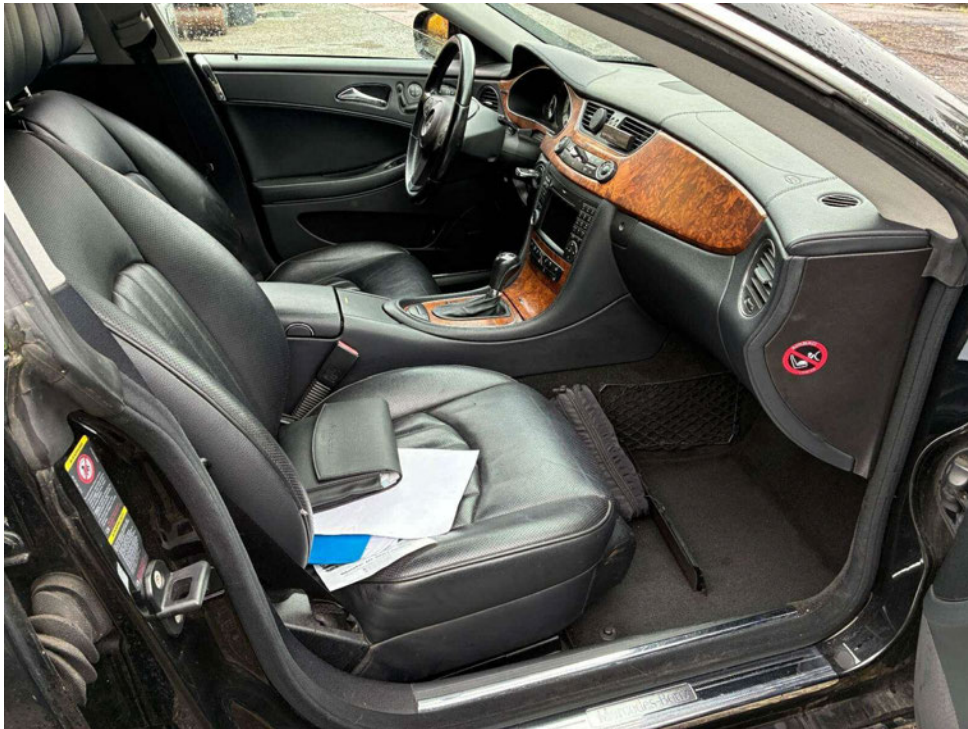

Bild 5 : Ölzettel
Laufleistung im Vergleich zum Servicenachweis unplausibel!

Servicehistorie				Mercedes-Benz
Mercedes-Benz	Egon Senger GmbH Oldenburger Straße 1 - 11 Rheine	Datum Laufleistung Service	14.09.2024 221543 km Klein	
Mercedes-Benz	Egon Senger GmbH Oldenburger Straße 1 - 11 Rheine	Datum Laufleistung Service	08.05.2023 213645 km Klein	
Mercedes-Benz	Egon Senger GmbH Oldenburger Straße 1 - 11 Rheine	Datum Laufleistung Service	11.04.2022 203612 km Groß	
Mercedes-Benz	Egon Senger GmbH Oldenburger Straße 1 - 11 Rheine	Datum Laufleistung Service	22.04.2021 197365 km Klein	
Mercedes-Benz	Egon Senger GmbH Oldenburger Straße 1 - 11 Rheine	Datum Laufleistung Service	22.02.2020 188359 km Groß	
Mercedes-Benz	Daimler AG vertreten durch Mercedes-Benz Vertrieb PKW GmbH Niederlassung Lübeck Fackenberg Allee 66 Lübeck	Datum Laufleistung Service	06.12.2018 180009 km Klein	
Mercedes-Benz	Russ & Janot GmbH Binderslebener Landstraße 92 Erfurt	Datum Laufleistung Service	07.05.2018 154372 km Groß	
Mercedes-Benz	Russ & Janot GmbH Binderslebener Landstraße 92 Erfurt	Datum Laufleistung Service	19.07.2017 135851 km Klein	
Mercedes-Benz	Schade u. Sohn GmbH & Co. KG Am Felchtaer Bach 99 Mühlhausen	Datum Laufleistung Service	17.11.2016 121015 km Groß	
Mercedes-Benz	Russ & Janot GmbH Binderslebener Landstraße 92 Erfurt	Datum Laufleistung Service	23.12.2015 105965 km Klein	

Druckdatum 14.09.2024 Seite 2

Bild 6 : Servicenachweis



Bild 7 : Sitz-/Lehnenbezug vorne links, beschädigt



Bild 8 : Sitz-/Lehnenbezug vorne links, beschädigt



Bild 9 : Sitz-/Lehnenbezug vorne rechts, beschädigt



Bild 10 : Sitz-/Lehnenbezug vorne rechts, beschädigt



Bild 11 : Tür hinten rechts Einstieg Lackierung, zerkratzt, lackieren mit Lackaufbau

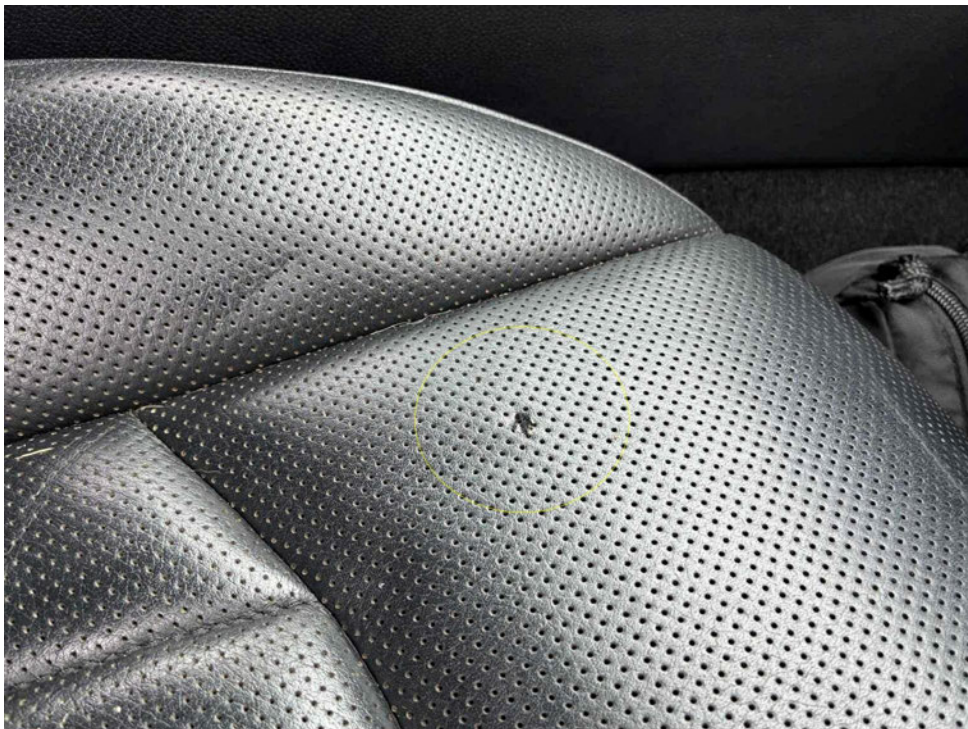

Bild 12 : Felge hinten links, zerkratzt, smart repair
Lackabplatzer



Bild 13 : Felge hinten links, zerkratzt, smart repair
Lackabplatzer



Bild 14 : Felge vorne rechts, verschrammt, smart repair



Bild 15 : Felge vorne rechts, verschrammt, smart repair



Bild 16 : Felge hinten rechts, verschrammt, smart repair



Bild 17 : Frontscheibe, Steinschlag



Bild 18 : Frontscheibe, Steinschlag



Bild 19 : Blende B-Säule rechts, ausgebleichen



Bild 20 : Stoßfänger hinten Lackierung, zerkratzt, lackieren mit Lackaufbau



Bild 21 : Stoßfänger hinten Lackierung, zerkratzt, lackieren mit Lackaufbau



Bild 22 : Blinkleuchte Außenspiegel links, Risse



Bild 23 : Lenkrad, zerkratzt, smart repair



Bild 24 : Verkleidung Tür vorne links, smart repair



Bild 25 : Stoßfänger vorne Lackierung, verschrammt, lackieren mit Lackaufbau



Bild 26 : Stoßfänger vorne Lackierung, verschrammt, lackieren mit Lackaufbau



Bild 27 : Reifendichtmittel abgelaufen

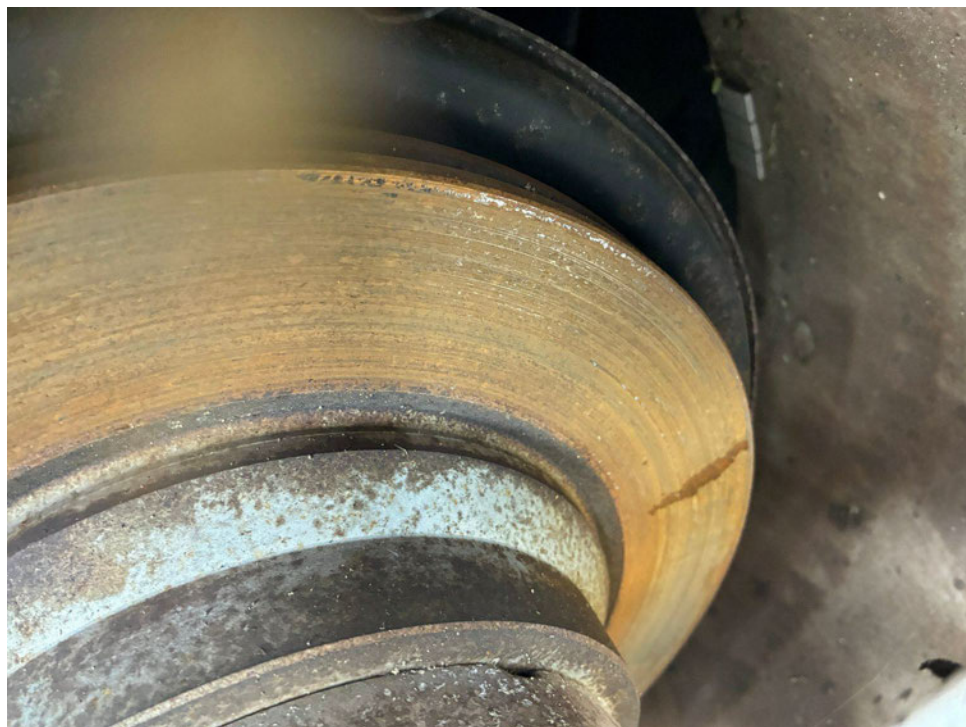

Bild 28 : Bremsscheiben Hinterachse, Korrosion (Standsschaden)

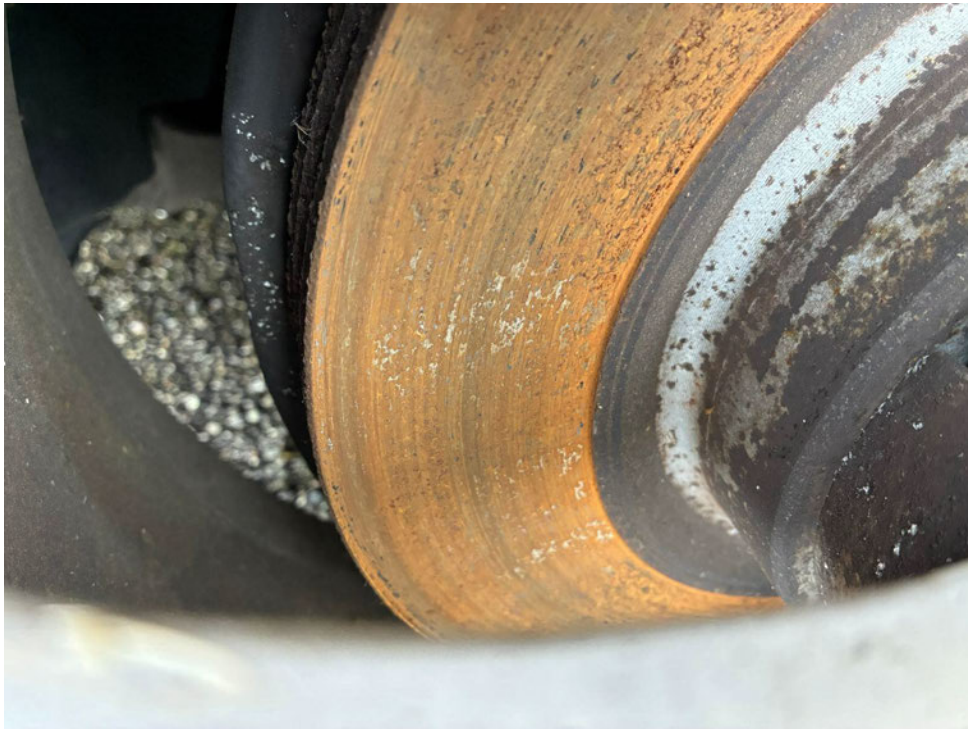

Bild 29 : Bremsscheiben Vorderachse, Korrosion (Standsschaden)