 Bei Rückfragen bitte Gutachten-Nr. und Datum angeben Datum: 19.12.2024

TÜV SÜD Auto Service GmbH, Louis-Pasteur-Str.13, 97076 Würzburg

Amtsgericht Würzburg
Gerichtsvollzieher Schlegel
Klosterstr. 14
97084 Würzburg

Fahrzeugbewertung

Sehr geehrter Kunde,

beigefügt erhalten Sie die Originalrechnung mit einer Kopie der Rechnung, das Originalgutachten mit einer Kopie des Gutachtens sowie 2 Lichtbildanlagen.

Mit freundlichen Grüßen

TÜV SÜD Auto Service GmbH
Schaden- und Wertgutachten



Bei Rückfragen bitte Gutachten-Nr. und Datum angeben Datum: 19.12.2024

Fahrzeugbewertung

Ihr Zeichen	4 DR 1235/24
Fahrzeughalter	nicht bekannt
Auftrag vom / durch	13.12.2024 14:35 schriftlich Amtsgericht Würzburg Gerichtsvollzieher Schlegel Klosterstr. 14 97084 Würzburg
Besichtigungsdatum / Ort	17.12.2024 09:30 [Redacted] [Redacted] [Redacted]
Anwesend bei Besichtigung	[Redacted]

Ergebnis

Wert am Markt

80,00 EUR



Bei Rückfragen bitte Gutachten-Nr.
und Datum angeben

Datum: 19.12.2024

Technische Daten

Amtliches Kennzeichen	██████████
Fahrzeugidentnummer	████████████████████
Fahrzeugart	PERSONENKRAFTWAGEN (01)
Aufbaubeschreibung	GESCHLOSSEN 5-türig (0200)
Fahrzeughersteller	FORD (D) (8566)
Typ	WGR (397)
Verkaufsbezeichnung	Galaxy TDI Trend
Antriebsart	Diesel OBD
Emissionsklasse	98/69/EG I;A (0447)
Leistung	85 kW
Hubraum	1896 ccm
Farbe	reflex silver
Erstzulassung	15.03.2004
Baujahr	2004
Anzahl Vorbesitzer	unbekannt
Leermasse	1.683 kg
Nutzlast	787 kg
zulässige Gesamtmasse	2.470 kg
Laufleistung	294.127 km abgelesen 294.127 km angegeben
Bereifung	
Vorderachse	225/45 R17 94V Tigar Links 2,0 SO Rechts 2,0 SO
Hinterachse	225/45 R17 94V Tigar Links 2,0 SO Rechts 2,0 SO
	Legende: SO = Sommerreifen
Serienausstattung	3. Bremsleuchte, 3. Sitzreihe mit Einzelsitz hinten rechts, Airbag Fahrer-/Beifahrerseite, Airbag Fahrerseite, Airbag Beifahrerseite, Anti-Blockier-System (ABS), Ausstellfenster hinten, Außenspiegel Wagenfarbe, Batterie 60 Ah, Edition 100, Fensterheber elektrisch vorn, Getriebe 6-Gang, Gurtstraffer, Heckscheibenwischer, Innenraumfilter: Pollenfilter, Klimaanlage, Lenksäule (Lenkrad) höhenverstellbar, Seitenairbag vorn, Seitenschutzleisten, Servolenkung, Sitz vorn links höhenverstellbar, Stoßfänger Wagenfarbe, Verglasung getönt, Wegfahrsperr (elektronisch), Zentralverriegelung, Zusatzheizung
Sonderzubehör	3. Sitzreihe mit Einzelsitz hinten links, Audiosystem 6000 (Radio/CD-Player), Audiosystem: Radio, Dachreling, Frontscheibe heizbar, Innenspiegel mit Ablendautomatik, Kindersitze (2) integriert, Metallic-Lackierung, Sitzheizung vorn, Verglasung hinten abgedunkelt (Privacy Glass) Anhängekupplung



Bei Rückfragen bitte Gutachten-Nr.
und Datum angeben

Datum: 19.12.2024

Auftrag :

Es wurde der Auftrag erteilt, eine Fahrzeugbewertung über das nachfolgend näher beschriebene Fahrzeug zu erstellen.

Bei der Wertermittlung wurden sachverständigenseits die wesentlichen Einflussgrößen wie Neupreis, Alter, Betriebsleistung, Typen- und Konstruktionsänderung, Bereifung, Sonderausstattung und Zubehör, Marktgängigkeit und Marktlage, Erhaltungszustand, Einsatzart, Besitzverhältnisse, werterhöhende Instandsetzungsaufwendungen, Altschäden, notwendige Instandsetzungen und Aufwendungen sowie eventuelle Minderwerte berücksichtigt.

Fahrzeug-Identifizierung :

Die Fahrzeug-Identifizierungs-Nummer (FIN) wurde am Fahrzeug abgelesen. Es lagen keine Unterlagen zur Prüfung der Fahrzeugdaten vor.

Besichtigungsbedingungen :

Die Bedingungen zur Untersuchung des Fahrzeuges waren aufgrund der eingeschränkten Zugangsmöglichkeiten nur bedingt ausreichend.

Hilfsmittel :

Zur Untersuchung des Fahrzeuges standen keine Hubmittel bzw. Grube zur Verfügung. Aus diesem Grund war die Besichtigung der Fahrzeugunterseite nur begrenzt möglich.

Probefahrt / Probelauf :

Die Durchführung einer Probefahrt mit dem beschriebenen Fahrzeug war unter den gegebenen Umständen nicht möglich.

Ein Probelauf des Motors war nicht möglich.

Das Fahrzeug war zum Besichtigungszeitpunkt nicht für den öffentlichen Straßenverkehr zugelassen.

Allgemeinzustand :

Das Fahrzeug befand sich hinsichtlich Alter und Laufleistung in einem ungepflegten Allgemeinzustand.

Die Außenlackierung weist einen unterdurchschnittlichen Erhaltungszustand auf.

Der Innenraum war ungepflegt.

An der Karosserie waren lokale Lackunterrostungen vorhanden.

Wertbeeinflussende Faktoren :

Bei der Gutachtenerstellung lagen keine Erkenntnisse oder Informationen über werterhöhende bzw. werterhaltende Reparaturaufwendungen vor.

Vorschäden :

Am Fahrzeug wurden unreparierte Vorschäden festgestellt. Im Wesentlichen waren die folgenden Fahrzeugteile beschädigt:

- Heckschaden

Besonderes / Sonstiges :

EZ laut Ford Quarantiebeginn

Zu Ihrer Anfrage ob mit der Veröffentlichung des Gutachtens im Rahmen der öffentlichen Versteigerung unter justizauktion.de Einverständnis besteht.

Es bestehen von unserer Seite keine Einwände gegen eine Veröffentlichung.



Bei Rückfragen bitte Gutachten-Nr. und Datum angeben Datum: 19.12.2024

Schlusswort :

Die Besichtigung wurde durch den Unterzeichner durchgeführt.
Das Gutachten wurde unparteiisch nach bestem Wissen und Gewissen erstellt.

TÜV SÜD Auto Service GmbH
Schaden- und Wertgutachten

Würzburg, den 19.12.2024

Der Sachverständige

A handwritten signature in black ink, appearing to read 'Reumann'.



Vorliegendes Druckexemplar wurde auf elektronischem Wege erzeugt. Der benannte Sachverständige versichert, dass der Inhalt die von ihm getroffenen Feststellungen korrekt wiedergibt. Es ist ohne Originalunterschrift gültig.



Bei Rückfragen bitte Gutachten-Nr. und Datum angeben Datum: 19.12.2024

FAHRZEUGBEWERTUNG

SCHADENNUMMER:

FZ-HALTER/AUFTRAGGEBER: AMTSGERICHTWÜRZBURGERICHTSVOLLZIEHERSCHLEGEL
KLOSTERSTR. 14
97084WÜRZBURG

AMTLICHESKENNZEICHEN: [REDACTED]

ART/AUFBAU: PKW/KOMBI

HERSTELLER: FORD

TYP: GALAXY

AUSFÜHRUNG: GALAXYTDITREND

FAHRZEUGIDENTNR: [REDACTED]

FARBE: REFLEXSILVER

TÜREN: 5

MOTORART: DIESELMITKATALYSATOR

HUBRAUM/LEISTUNG: 1.896CCM/85KW

ZYLINDER/SCHADSTOFFKLASSE: 4/EU3

ERSTE/LETZTEZULASSUNG: 15.03.2004/

GESAMTLAUFLEISTUNG: 294.127KMABGELESEN

BEREIFUNGSMILLIMETER

V-ACHSE: 225/45R1794V2.02.0

H-ACHSE: 225/45R1794V2.02.0

FORTSETZUNGSIEHEFOLGESEITE(N)

WERTAMMARKTEUR****80,00

,DEN19.12.2024

FORMAUDATEX



Bei Rückfragen bitte Gutachten-Nr.
und Datum angeben

Datum: 19.12.2024

SERIEN-AUSSTATTUNG

AIRBAG, (SEITEN-AIRBAG) FAHRER-UNDBEIFAHRERSEITE; ANTIBLOCKIER-BREMSSYSTEM, ELEKTRONISCH; AUSSTELLFENSTERHINTEN, MANUELL; AUßENSPIEGEL, FAHRER-UND BEIFAHRERSEITE, ELEKTRISCHEINSTELLBARUNDBEHEIZBAR; BEREIFUNG: 6JX16 STAHLFELGENMIT195/60R16REIFEN; BREMSLEUCHTE, DRITTE; DACHREILING; DEKOREINLAGE: ALUMINIUM-LOOK; DREHZAHLMESSER; FENSTERHEBERVORN, ELEKTRISCH; FERNBEDIENUNG FÜR DIE ZENTRALVERRIEGELUNG; GEPÄCKKRAUMBELEUCHTUNG; GETRIEBE: 6-GANG-SCHALTGETRIEBE; GRUNDAUSSTATTUNG (GALAXY); HECKSCHEIBEN-WISCHWASCHANLAGE; KLIMAAANLAGE, FCKW-FREI; KOPFSTÜTZEN (3) FÜR 2. SITZREIHE, HÖHENVERSTELLBAR; KOPFSTÜTZENVORN, HÖHEN-UNDNEIGUNGSVERSTELLBAR; LACKIERUNG: UNI; LENKSÄULE, VERSTELLBAR; NEBELSCHEINWERFER; POLLENFILTER; POLSTER: STOFF; RADIOAUSSTATTUNG: AUDIOSYSTEM 5000; SERVOLENKUNG; SITZE: 2 EINZELSITZEVORN; SITZE: 3 EINZELSITZEFÜR 2. SITZREIHE; SITZE: EINZELSITZANORDNUNG VARIABEL IM FOND; SITZE: FAHRERSITZ-HÖHENVERSTELLUNG; SITZE: SITZEDER 2. UND 3. SITZREIHE HERAUSNEHMBAR; STECKDOSE 12VOLT; WEGFAHRSPERRE PATS; WÄRMESCHUTZVERGLASUNG, GETÖNT; ZENTRAL-/DOPPELVERRIEGELUNG MIT GESAMTSCHLIEßFUNKTION; ZUSATZHEIZUNG 5KW;

SONDER-ZUBEHÖR

AIRBAG, KOPF-SCHULTER AIRBAGSVORN UND HINTEN; BEREIFUNG: 7JX16 LEICHTMETALLFELGEN (4) IM 5-SPEICHEN-DESIGN MIT 215/55R16REIFEN; BEREIFUNG: 7JX17 LEICHTMETALLFELGEN (4) IM 6-SPEICHEN-DESIGN MIT 225/45R17REIFEN; BEREIFUNG: 7JX17 LEICHTMETALLFELGEN IM 5-SPEICHEN-DESIGN MIT REIFEN 225/45R17; FRONTSCHIEBE UND SCHEIBENWASCHWASSERDÜSEN BEHEIZT; LACKIERUNG: METALLIC; RADIOAUSSTATTUNG: AUDIOSYSTEM 6000 MIT CD-PLAYER; SEITENSCHIEBEN AB 2. SITZREIHE UND HECKSCHEIBE, 35% GETÖNT; SITZE: VORDERSITZE, BEHEIZBAR;

FEHLENDES/MODIFIZIERTES-ZUBEHÖR

WERTBEEINFLUSSENDE FAKTOREN

NOTWENDIGERE REPARATUREN

- BREMSE VORNE UND HINTEN
- PAPIEREFEHLN (RUMÄNISCHE)
- STARKE KORROSION AM GESAMTEN FAHRZEUG

SERIENBEREIFUNG

V-ACHSE: 195/60R16H
H-ACHSE: 195/60R16H

MONTIERTE BEREIFUNG

V-ACHSE: 225/45R17 94V LI: (SO) 2.0mm RE: (SO) 2.0mm
H-ACHSE: 225/45R17 94V LI: (SO) 2.0mm RE: (SO) 2.0mm

SO=SOMMER-ORIGINAL

FORMAUDA TEX

KORREKTUREN



Bei Rückfragen bitte Gutachten-Nr. und Datum angeben **Datum: 19.12.2024**

BESONDEREVERWENDUNG
GERUCH
IM
INNENRAUM
INNENRAUMREINIGUNG

FORMAUDATEX



Bei Rückfragen bitte Gutachten-Nr. und Datum angeben **Datum: 19.12.2024**

BESCHRIEBENENFAHRZEUGESHATUNTERBERUECKSICHTIGUNGDER
OERTLICHENMARKTLAGEUNDALLERSONSTIGENWERTBEEINFLUSSENDEN
FAKTORENZUFOLGENDEMERGEBNISGEFUEHRT

WERTAMMARKTEUR****80,00

,DEN19.12.2024

FORMAUDATEX



Lichtbildanlage zu Gutachten Nr.: [REDACTED]



Bild 1



Bild 2



Lichtbildanlage zu Gutachten Nr.: [REDACTED]



Bild 3



Bild 4



Lichtbildanlage zu Gutachten Nr.: [REDACTED]



Bild 5



Bild 6



Lichtbildanlage zu Gutachten Nr.: [REDACTED]



Bild 7



Bild 8



Lichtbildanlage zu Gutachten Nr.: [REDACTED]

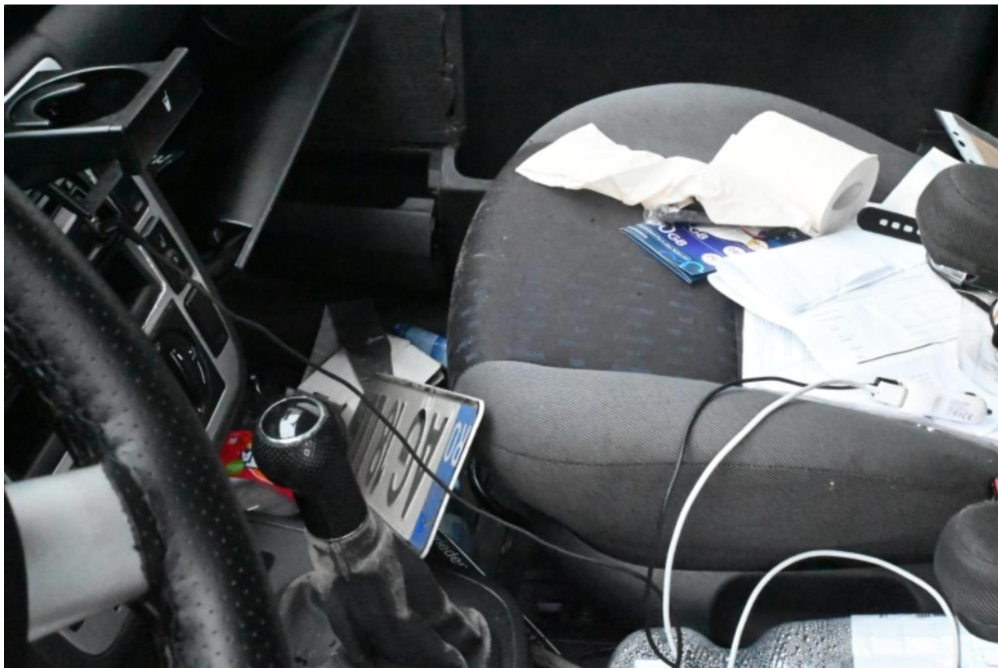

Bild 9



Bild 10

Lichtbildanlage zu Gutachten Nr.: [REDACTED]



Bild 11



Bild 12

Lichtbildanlage zu Gutachten Nr.: [REDACTED]

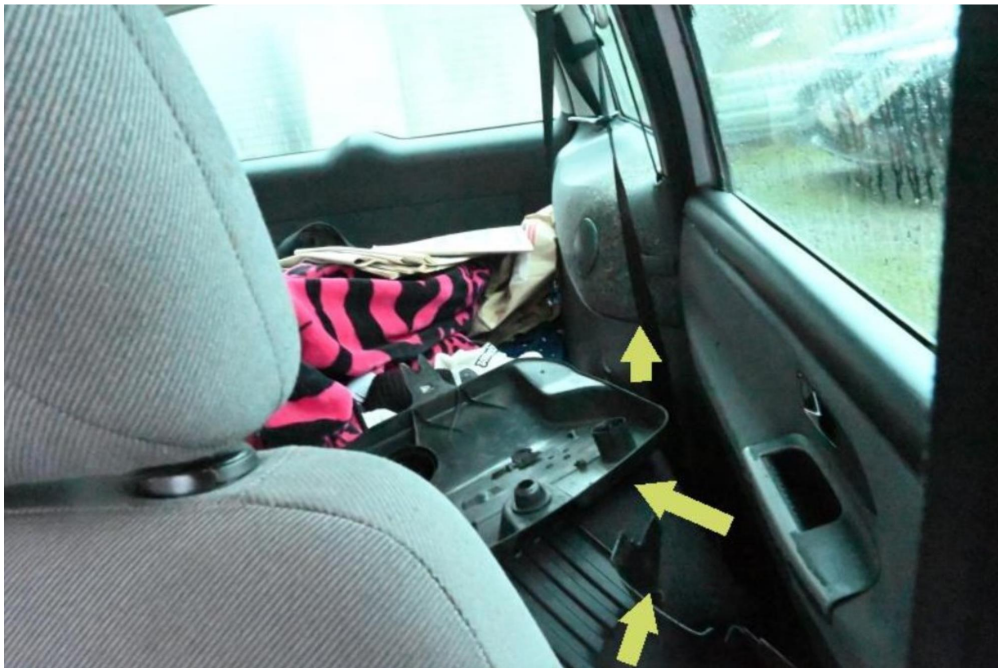

Bild 13

Aussenspiegel links



Bild 14

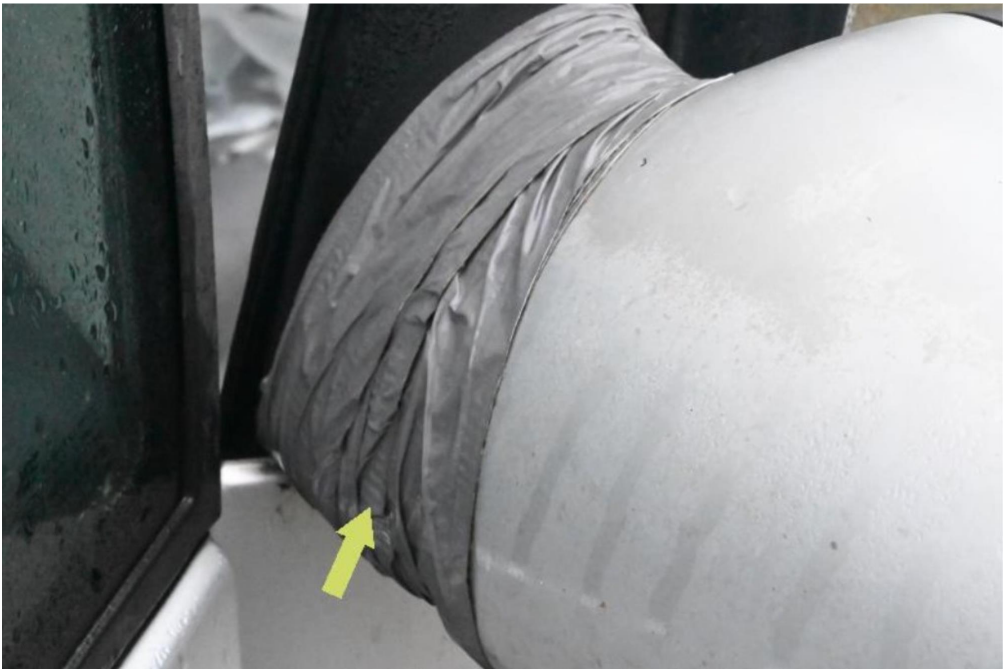

Lichtbildanlage zu Gutachten Nr.: [REDACTED]



Bild 15



Bild 16