

Gwercher

Ludwig

Allgemein beideter und gerichtlich zertifizierter Sachverständiger
KFZ-Sachverständiger

Betrifft: : Mercedes Benz E400d 4Matic
Aktenzahl: : 818 38 HV 104/25y
Schätzdatum : 26.01.2026
beauftragt durch : Herr Walch Jürgen
eingelangt am : 26.01.2026
Bearbeiter : Gwercher Ludwig / 0664/8201883

Landesgericht Innsbruck
Maximilianstraße 4
A-6020 Innsbruck

Wörgl, am 27.01.2026

SCHÄTZGUTACHTEN

Betrifft : Personenkraftwagen Mercedes-Benz E-Klasse E 400 d 4MATIC 213.02

Besichtigung : am 26.01.2026, anwesend: Herr KO Jürgen Walch
Besichtigungsort : [REDACTED] AT-6135 Stans, Unterinntal
Bes.-Zustand : verschmutzt u. unzerlegt
Zur Beweissicherung wurden 60 Fotos vom SV angefertigt.

Fahrgestell-Nr. : WDD2130231A552115
Modellcode : FE
Erstzulassung : 13.11.2018
Tachostand : 159.408 km abgelesen
Alter : 87 Monate
Lackart/Farbe : 2-schicht-met / Schwarz-met.
Lackzustand : diverse Lackschäden

Hubraum/Leistung : 2.925 cm³ / 250,00 kW
Kraftstoffart : Diesel
Gesamtgewicht : 2.545 kg
Sitzplätze : 5
Allgemeinzustand : Optisch mäßig

NEUWERT : inklusive Sonderausstattung
PROGNOSEWERT : detaillierte Berechnung auf Seite 2

inkl. USt. **EUR** 103.200.-
inkl. USt. **EUR** 29.500.-

SCHÄTZWERT: inkl. USt. **EUR** 16.900.-

Voraussichtliche Instandsetzungskosten:

Reparaturdauer ca. 6 Arbeitstage

exkl. USt. EUR 10.529,80
+ 20% USt. EUR 2.105,96

Reparaturkosten inkl. USt. EUR 12.635,76

Bereifung auf Seite 3
Vor-, Altschäden auf Seite 3, Sonderausstattung auf Seite 2

Raiffeisen Bezirksbank Kufstein eGen
IBAN: AT093635800001121664, BIC/Swift: RZTIAT22358
UID: ATU 51688703

Ermittlung Prognosewert

Listenpreis		inkl. USt.	EUR	83.163,-
Sonderausstattung		inkl. USt.	EUR	20.017,-
Notierung Ankauf ermittelt			EUR	29.475,-
Jahressprung 2018/2019	EUR			0.-
Monatssprung	EUR			0.-
Zulassungsbedingte Aufwertung (5 Monate nach Jahresmitte x EUR 0.-) wurde deaktiviert				
keine Kilometerkorrektur				
Sonderausstattung wurde nicht bewertet.				

Prognosewert ermit. zum 26.01.2026		inkl. USt.	EUR	29.500,-
Der Prognosewert beträgt 75% des Wiederbeschaffungswertes.				
Auf- bzw. Abwertungen gerundet auf Zehner				
Prognosewert gerundet auf Fünfziger				

sonstige Sonderausstattung: (bewertet)

Neupreis der Sonderausstattung € 20.017,00.

Ausführungsvarianten lt. Audatex:

AB A449969/L016369, INSTR-TAFEL LEDER, AMG LINE, KABELLOSES LADEGER, HEADUNIT ECE/ROW, FAHRASSISTENZPAKET, AMG LINE, MOBILE KOM-MODUL LTE, MODELL 2019, TOUCHPAD, FUNKFERNBED ZUS-HEIZ, STANDHEIZUNG, WAERMED VERGL RUNDUM, RUNDUMKAMERASYSTEM, SPIEGEL PAKET, VERKEHRSSZ-ERKENNUNG, A-/I-SPIEGEL AUT ABBL, AUSSENSP EL/KLAPPBAR, FERNLICHTASSISTENT, COMAND ONLINE, BURMEISTER SOUNDSYS, MULTIBEAM LED, WIDESCREE COCKPIT, FRONTSCH OPTIMIER, WASCHANLAGE BEHEIZT, SITZHEIZUNG V, POLSTER LEDER NAPPA, FONDSITZ KLAPPBAR, MULTIF-SPORTL LEDER, SITZKOMFORTPAKET, ABLAGEPAKET, ZIERELEM HOLZ ESCH, PARK-PILOT-SYSTEM, ANALOGUHR, WTLP MIT RDE CODE, ADBLUE BEH 25 LTR, KUEHLERJALOUSIE, MITTELKONSOLE HOLZ, AIRBAG BEIF ABSCHALT, SCHALTPADD AM LENKR, DYNAMIC SELECT, AUTOMATIK 9-GANG, REIFENDRUCKKONTROLLE, AGILITY CONTR FAHRW, DISTRONIC PLUS, DISTRONIC PLUS, 245/40-/275/35 R19 Y, BLUE TEC GEN 3, 8J X 19/9J X 19 ALU, REIFEN MIT NOTLAUF, KRAFTST-BEH VERGR, FUSSGAENGERSCHUTZ, NOTRUFASSISTENTSYST, PANORAMA SCHIEBEDACH, AMG STYLING, NIGHT-PAKET, ROHBAULASTSTUFE 2, 2-SCHICHT-METALLIC, KLARLACK HART.

Weitere Informationen

Fahrzeugbeschreibung:

Bei der Fahrzeugbewertung wurde als Basis der durchschnittliche Wiederbeschaffungswert eines Gebrauchtwagen in der Klasse 2-3 aus dem Autopreisspiegel von Dr. Pfeffer ermittelt. Die festgestellten Mängel wurden anteilmäßig vom Prognosewert in Abzug gebracht, wodurch sich der Schätzwert als Mindesterlös ergeben hat.

Ermittlung Prognosewert

Vor-, Altschäden:

Siehe unter Schadenbeschreibung im Detail!

Bereifung:

1. Achse: Nexen M&S / 245/45 R 19 Profil in mm: links: 5 rechts: 5
2. Achse: Nexen M&S / 275/40 R 19 Profil in mm: links: 5 rechts: 5

Schaden

Schadenbeschreibung:

Die Bewertung erfolgt unter der Berücksichtigung, dass im Zuge der Veräußerung keinerlei Gewährleistungsansprüche gegeben sind.

Beim gegenständlichen Fahrzeug wurde kein § 57a Überprüfung entsprechender Test vorgenommen.

Eine kurze Probefahrt wurde durchgeführt.

Offensichtliche optische Beschädigungen:

- Fahrzeug innen und außen stark verschmutzt,
- Frontverkleidung mehrfach Lackabplatzungen,
- Motorhaube mehrfach Lackabplatzungen,
- Streifschaden rechts vorne an Kotflügel und Frontverkleidung mit leichter Eindrückung,
- Linke vorne Tür Streifschaden mit Eindrückung,
- Links hinten Tür vorne leichte Schürfung und Eindellung,
- Links hinten Streifung und Eindellung an Tür und Seitenwandbeplankung,
- Heckverkleidung Mitte gebrochen,
- Mehrfach Teile der Innenverkleidungen (Armaturenbrett, Kofferraum usw.) lose oder unsachgemäß montiert,
- Keine Fahrzeugpapiere vorhanden,
- Rechts vorne unten Abdeckungen gebrochen,
- Innenverkleidungen und Sitze teilweise verschmutzt und zerkratzt,

Technische Mängel:

- Links vorne Felge, Radbolzen lose mit bereits erkennbaren Absplitterungen im Bereich der Radbolzen,
- Bremsscheiben hinten und vorne angerostet,
- Alle Alufelgen rundherum mehrfach verschürft und eingekerbt,
- Auspuffanlage angerostet,
- Batterie schwach,

Weitere technische Untersuchungen unter Zuhilfenahme einer Hebebühne mit Zerlegungsarbeiten wurden dabei keine durchgeführt.

Instandsetzungskosten:

Die Beseitigung der Schäden erfolgt nach den Richtlinien des Herstellerwerkes, der Arbeitswertliste.

Der Zeitaufwand für die Instandsetzung wird unter Beachtung der Arbeitswert- und Vorgabewertliste, sowie der Verbund - und Erschwernisarbeiten ermittelt.

Der Lohnkalkulation liegt der ortsübliche Stunden- bzw. AW-Satz zugrunde.

zu erneuernde Teile

Bezeichnung	Leit-Nr	Teile-Nr	Stk	je	Preis
ABSTANDSRING V A R	0356	000 542 1251	1	3,50	3,50
SENSOR PARKTR V A R	0362	000 905 5604 9999	1	67,36	67,36
VERKLEIDUNG STOSSF H	2583	213 885 0801 9999	1	771,63	771,63
SCHRAUBE	2651	N000000 001459	1	7,50	7,50
NIET	2652	124 990 0492	1	9,12	9,12
SCHRAUBE	2659	N000000 007883	1	1,58	1,58
NIET	2660	000 991 3604	1	19,30	19,30
RADNABE V L	7131	205 334 0300	1	259,88	259,88
BREMSSCHEIBE V L	7141	000 421 2312	1	250,18	250,18
BREMSSCHEIBE V R	7142	000 421 2312	1	250,18	250,18
SATZ BREMSKLOETZE V	7180	000 420 9603	1	159,98	159,98
SCHEIBENRAD V L	7201	213 401 2000647X21	1	925,00	925,00
SATZ RADSCHRAUB V L	7217	000 990 1807	1	20,20	20,20
ABDECKUNG V U R	8776	213 520 2700	1	42,47	42,47
SATZ BREMSKLOETZE H	9179	000 420 7903	1	147,12	147,12
BREMSSCHEIBE H L	9191	000 423 0712	1	162,11	162,11
BREMSSCHEIBE H R	9192	000 423 0712	1	162,11	162,11
					3.259,22

instandzusetzende Teile

Bezeichnung	Leit-Nr	ArbPos-Nr	AZ LK	AZ-Preis
* VERKLEIDUNG STOSSF V INSTANDSETZEN	0283		12,00 2	194,17
* KOTFLUEGEL V R INSTANDSETZEN	0742		12,00 2	194,17
* TUEER V L OHNE F-RAHM INSTANDSETZEN	1521		24,00 2	388,34
* TUEER H L OHNE F-RAHM INSTANDSETZEN	1821		6,00 2	97,09
* KOTFLUEGEL H L INSTANDSETZEN	3481		12,00 2	194,17
* KOTFLUEGEL H R INSTANDSETZEN	3482		12,00 2	194,17
* SCHEIBENRAD V R INSTANDSETZEN	7202		12,00 2	194,17
* SCHEIBENRAD H L INSTANDSETZEN	9551		12,00 2	194,17
				102,00
				1.650,45
102,00 AW bei EUR 194,17 pro Stunde (12 AW = 1 Stunde) Lohnklasse 2				1.650,45

erforderlicher Arbeitsaufwand

Bezeichnung	ArbPos-Nr	AZ LK	AZ-Preis
KURZTEST DURCHFUEHREN UMFASST: STAR-DIAGNOSE AN-/ABSCHLIESSEN, KURZTEST DURCHFUEHREN, DATEN AUSDRUCKEN, FEHLERSPEICHER LOESCHEN	54-1011 01	3,00 1	48,54
MASSEKABEL BATTERIE AB-/ANBAUEN BEIM TRENNEN ELEKTR STECKVERBINDUNGEN	54-7989 01	3,00 1	48,54
MOTORRAUMVERKLEIDUNG U VORDER UND MITTELTEIL ERNEUERN	61-1088 01	6,00 2	97,09
STOSSFAENGER V KPL AUS-/EINBAUEN	88-1102 01	12,00 2	194,17
ZUSATZ ZU STOSSFAENGER V AUS-/EINBAUEN (FZG MIT KAMERA 360 GRAD)	88-1934 01	2,00 2	32,36
Zwischensummen		26,00	420,70

Überträge		26,00		420,70
LUFTGITTER U L STOSSFAENGER V AUS-EIN	88-2073 01)	1,00	2	16,18
LUFTGITTER U R STOSSFAENGER V AUS-EIN	88-2076 01)	1,00	2	16,18
LUFTGITTER STOSSFAENGER V AUS-/EINBAUEN	88-2072 01)	1,00	2	16,18
ZIERLEISTE STOSSFAENGER V AUS-/EINBAUEN	KN	3,00	2	48,54
SENSOR/EN V PARKTRONIC AUS-/EINBAUEN	54-1066 01	4,00	1	64,72
(STOSSFAENGER AUSGEBAUT)				
SCHEINWERFER R AUS-/EINBAUEN	82-4720 01)	5,00	1	80,90
(STOSSFAENGER AUSGEBAUT)				
ANBAUTEILE KOTFLUEGEL V R AUS-/EINBAUEN	60-4553 01	4,00	2	64,72
RADHAUSSCHALE V R AUS-/EINBAUEN	88-4704 01	5,00	2	80,90
MERCEDESSTERN AUS-/EINBAUEN	KN	1,00	2	16,18
ANBAUTEILE TUER V L AUS-/EINBAUEN	60-4201 01	20,00	2	323,62
ANBAUTEILE TUER H L AUS-/EINBAUEN	60-4204 01	14,00	2	226,53
ANBAUTEILE KOTFLUEGEL H L AUS-/EINBAUEN	60-4593 01	7,00	2	113,27
ANBAUTEILE KOTFLUEGEL H R AUS-/EINBAUEN	60-4593 01	7,00	2	113,27
STOSSFAENGER H AUS-/EINBAUEN	88-8802 01	18,00	2	291,26
UMFASST: VERKLEIDUNG AM HECKMITTELSTUECK UND HECKLEUCHTE AUS-/EINBAUEN				
STOSSFAENGER H ZERL-ZUS (AUSGEBAUT)	88-8805 01	10,00	2	161,81
ZUSATZ ZU STOSSFAENGER H ZERL-ZUS (FZG MIT EINPARKHILFE)	88-8887 01	2,00	2	32,36
RADNABE V L AUS-/EINBAUEN	33-2995 01	5,00	1	80,90
BREMSSCHEIBEN V AUS-/EINBAUEN	42-2755 01)	8,00	1	129,45
TANKKLAPPE AUS-/EINBAUEN	88-6024 01	1,00	2	16,18
4 RAEDER AB-/ANBAUEN	40-1450 01	7,00	1	113,27
REIFEN V L AB-/AUFZIEHEN	40-2410 01	4,00	1	64,72
ZUSATZ ZU REIFEN V L AB-/AUFZIEHEN (REIFENQUERSCHNITT KLEINER ALS 55)	KN	1,00	1	16,18
RAD V L AUSWUCHTEN	40-2055 01	2,00	1	32,36
ZUSATZ ZU SCHEIBENRAD ERNEUERN (FZG MIT REIFENDRUCKKONTROLLE)	40-2713 01	3,00	1	48,54
ZUSATZ ZU 4 RAEDER AUS-/EIN (ANMONTIEREN BEI FELGE AB 17 ZOLL)	40-1468 01	3,00	1	48,54
BEIDE BREMSSCHEIBEN H AUS-/EINBAUEN	42-2882 01)	6,00	1	97,09
BREMSKLOETZE VORN UND HINTEN ERNEUERN	42-2696 01	14,00	1	226,53
KAMERA 360 GRAD EINSTELLEN	54-1836 01	6,00	1	97,09
SCHEINWERFER EINSTELLEN (FZG MIT LED SCHEINWERFER)	82-1120 01	9,00	1	145,63
UMFASST: NULLLAGE DER LED SCHEINWERFER MIT STAR-DIAGNOSE EINSTELLEN				
K ZUSATZAUFWENDUNGEN FAHRZEUG KOMPLETTIEREN		18,00	1	291,26
		216,00		3.495,06
101,00 AW bei EUR 194,17 pro Stunde (12 AW = 1 Stunde) Lohnklasse 1				1.634,26
115,00 AW bei EUR 194,17 pro Stunde (12 AW = 1 Stunde) Lohnklasse 2				1.860,80

sonstiger Aufwand

Bezeichnung	ArbPos-Nr	Stk	je	Preis
K AUFBEREITUNGS- UND REINIGUNGSKOSTEN		1	350,00	350,00
K AMORTISATIONSABZUG 25%		1	-3.533,49	-3.533,49
				-3.183,49

Sonstige Kosten - erneuern

Bezeichnung	Leit-Nr			
K MATERIAL HOHLRAUMSCHUTZ	1000	1	22,50	22,50
				22,50

Sonstige Kosten - Aufwand

Bezeichnung	Leit-Nr	AZ LK	AZ-Preis
K HOHLRAUM NACHBEHANDELN	1000	9,00 1	145,63
			9,00 145,63
9,00 AW bei EUR 194,17 pro Stunde (12 AW = 1 Stunde) Lohnklasse 1			145,63

Sonstige Kosten - sonstiges

Bezeichnung	Leit-Nr			
K KOSTEN FÜR EINZELGENEHMIGUNG ERSTELLEN	1000	1	250,00	250,00
				250,00

Lackierung (AZT):

zu lackierender Teil	Leit-Nr	ArbPos-Nr	AZ	AZ-Preis	Lackmat.
VERKLEIDUNG STOSSF H NEUTEILLACK ST K1R	2583		12,00	234,92	
LACKMATERIAL: 235,83					
VERKLEIDUNG STOSSF V REPARATURLACK ST K3	0283		14,00	274,08	
LACKMATERIAL: 128,35					
MOTORHAUBE REP LACK STUFE III	0471		31,00	606,89	
LACKMATERIAL: 261,25					
KOTFLUEGEL V R REP LACK STUFE III	0742		11,00	215,35	
LACKMATERIAL: 55,26					
TUER H L OHNE F-RAHM REP LACK STUFE III	1821		15,00	293,66	
LACKMATERIAL: 87,92					
KOTFLUEGEL H L REP LACK STUFE III	3481		15,00	293,66	
OHNE STIRNFLAECHE UNTER TUER					
LACKMATERIAL: 95,46					
KOTFLUEGEL H R REP LACK STUFE III	3482		15,00	293,66	
OHNE STIRNFLAECHE UNTER TUER					
LACKMATERIAL: 95,46					
TUER V L OHNE F-RAHM REP LACK STUFE IV	1521		25,00	489,43	
LACKMATERIAL: 124,36					
VORBEREITUNG ZUR LACKIERUNG			17,00	332,81	
VORBEREITUNG KUNSTSTOFF-LACK			8,00	156,62	
REPARATURLACKIERUNG					719,71
MATERIAL-KONSTANTE					56,80
AZT-MATERIAL-INDEX					398,86
K-NEUTEILLACK (K1R)					235,83
K-REPARATURLACK (K3)					128,35
Zwischensummen			163,00	3.191,05	1.539,55

Überträge	163,00	3.191,05	1.539,55
MATERIAL-KONSTANTE KUNSTSTOFF			26,60
LACKANMISCHEN MIT MISCHANLAGE	3,00	58,73	
	166,00	3.249,78	1.566,15
166,00 AW bei EUR 195,77 pro Stunde (10 AW = 1 Stunde)			3.249,78
Lackmaterial			1.566,15
Lackierungskosten gesamt exkl. USt.			4.815,93

Erklärung zu den Positionsmarkierungen:

- * = Anwenderangaben aus Audatex
- # = Maximalwerte erreicht
- K = Position wurde manuell hinzugefügt (keine Audatex-Position)

Schaden

Anmerkung:

Auf Grund der starken Verschmutzung während der Besichtigung ist eine Beurteilung der Lackbeschaffenheit nur bedingt möglich.

Für die Gutachtenerstellung war es erforderlich das Fahrzeug zu einer Werkstätte zu überstellen, damit eine Besichtigung von unten vorgenommen werden konnte. Dazu wurden vom Sachverständigen entsprechende Probefahrtenkennzeichen zur Verfügung gestellt.

Zusammenfassung der Wiederherstellungskosten:

Ersatzteile-Original	:		EUR	75,73
Arbeitslohn Klasse 1	:	AZ 101,00 AW EUR 194,17/Std. (12 AW = 1 Std.)	EUR	1.634,26
Arbeitslohn Klasse 2	:	AZ 217,00 AW EUR 194,17/Std. (12 AW = 1 Std.)	EUR	3.511,24
Lackmaterial	:		EUR	1.566,15
Lackierarbeit	:	AZ 166,00 AW EUR 195,77/Std. (10 AW = 1 Std.)	EUR	3.249,78
Sonstige Kosten (Material)	:		EUR	272,50
Sonstige Kosten (Arbeitszeit)	:		EUR	145,63
# Klein- und Verbrauchsmaterial:		5,00% von EUR 5.145,50 und 5,00% von EUR 0,00 (Arbeit LK1-3/LK5)	EUR	73,00
Entsorgungskosten	:	2,00% von EUR 75,73 (Ersatzteile)	EUR	1,51
				<hr/>
			exkl. USt.	EUR 10.529,80
			+ 20% USt.	EUR 2.105,96
				<hr/>
			Reparaturkosten inkl. USt.	EUR 12.635,76
				<hr/>

Reparaturkostenaufschlüsselung exkl. USt.:

Summe Arbeit	:	EUR	5.145,50	Lackierung AZ	:	EUR	3.249,78
Summe Material	:	EUR	75,73	Lack-Material	:	EUR	1.566,15
Nebenkosten	:	EUR	419,64				

NEUWERT	:	inklusive Sonderausstattung	inkl. USt.	EUR	103.200.-
PROGNOSEWERT	:	detaillierte Berechnung auf Seite 2	inkl. USt.	EUR	29.500.-
SCHÄTZWERT:			inkl. USt.	EUR	16.900.-

Der Wert des Fahrzeuges wurde unter Beachtung aller wertbeeinflussenden Faktoren wie Erstzulassung, Fahrleistung, Sonderzubehör etc. ermittelt.

Für die Richtigkeit der Feststellungen und
die Objektivität der Auswertung
27.01.2026

Gwercher
Ludwig
Allgemein beeideter und gerichtlich
zertifizierter Sachverständiger
Peter-Rosegger-Str. 3 / Top 1 · A-6300 Wörgl
sv.gwercher@groupwest.at
+43(0)664 8201883 · www.groupwest.at

Der Sachverständige
Gwercher Ludwig / 0664/8201883
6300 Wörgl, Peter-Rosegger-Straße 3/T

Gwercher

Ludwig

Allgemein beeideter und gerichtlich zertifizierter Sachverständiger
KFZ-Sachverständiger

Fahrzeug Foto 1 von 60



Fahrzeug Foto 2 von 60



Gwercher

Ludwig

Allgemein beeideter und gerichtlich zertifizierter Sachverständiger
KFZ-Sachverständiger

Fahrzeug Foto 3 von 60



Fahrzeug Foto 4 von 60



Gwercher

Ludwig

Allgemein beeideter und gerichtlich zertifizierter Sachverständiger
KFZ-Sachverständiger

Fahrzeug Foto 5 von 60



Fahrzeug Foto 6 von 60





Gwercher

Ludwig

Allgemein beeideter und gerichtlich zertifizierter Sachverständiger
KFZ-Sachverständiger

Fahrzeug Foto 7 von 60



Fahrzeug Foto 8 von 60



Gwercher

Ludwig

Allgemein beeideter und gerichtlich zertifizierter Sachverständiger
KFZ-Sachverständiger

Fahrzeug Foto 9 von 60



Fahrzeug Foto 10 von 60





Gwercher

Ludwig

Allgemein beeideter und gerichtlich zertifizierter Sachverständiger
KFZ-Sachverständiger

Fahrzeug Foto 11 von 60



Fahrzeug Foto 12 von 60





Gwercher

Ludwig

Allgemein beeideter und gerichtlich zertifizierter Sachverständiger
KFZ-Sachverständiger

Fahrzeug Foto 13 von 60



Fahrzeug Foto 14 von 60

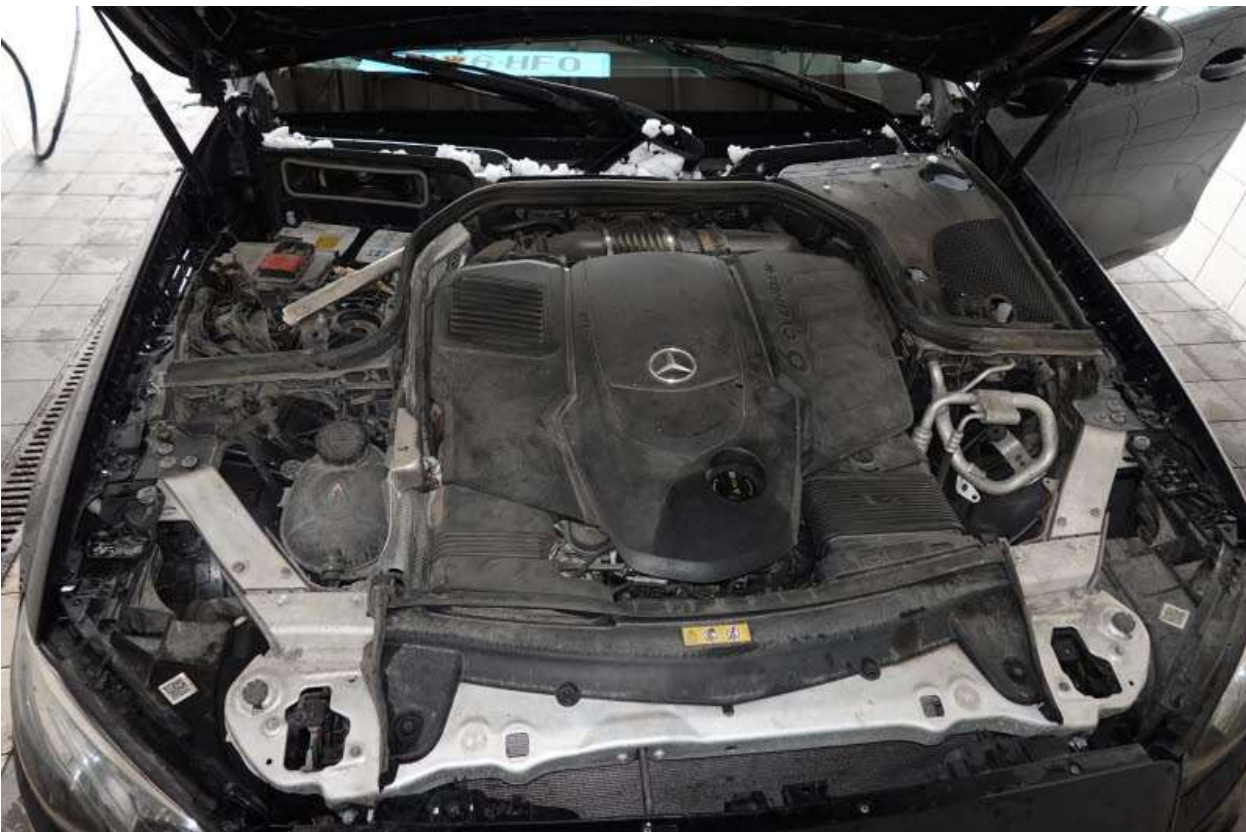

Gwercher

Ludwig

Allgemein beeideter und gerichtlich zertifizierter Sachverständiger
KFZ-Sachverständiger

Fahrzeug Foto 15 von 60



Fahrzeug Foto 16 von 60





Gwercher

Ludwig

Allgemein beeideter und gerichtlich zertifizierter Sachverständiger
KFZ-Sachverständiger

Fahrzeug Foto 17 von 60



Fahrzeug Foto 18 von 60





Gwercher

Ludwig

Allgemein beeideter und gerichtlich zertifizierter Sachverständiger
KFZ-Sachverständiger

Schaden Foto 19 von 60



Schaden Foto 20 von 60





Gwercher

Ludwig

Allgemein beeideter und gerichtlich zertifizierter Sachverständiger
KFZ-Sachverständiger

Schaden Foto 21 von 60



Schaden Foto 22 von 60



Gwercher

Ludwig

Allgemein beeideter und gerichtlich zertifizierter Sachverständiger
KFZ-Sachverständiger

Schaden Foto 23 von 60



Schaden Foto 24 von 60





Gwercher

Ludwig

Allgemein beeideter und gerichtlich zertifizierter Sachverständiger
KFZ-Sachverständiger

Schaden Foto 25 von 60



Schaden Foto 26 von 60





Gwercher

Ludwig

Allgemein beeideter und gerichtlich zertifizierter Sachverständiger
KFZ-Sachverständiger

Schaden Foto 27 von 60



Schaden Foto 28 von 60



Gwercher

Ludwig

Allgemein beeideter und gerichtlich zertifizierter Sachverständiger
KFZ-Sachverständiger

Schaden Foto 29 von 60

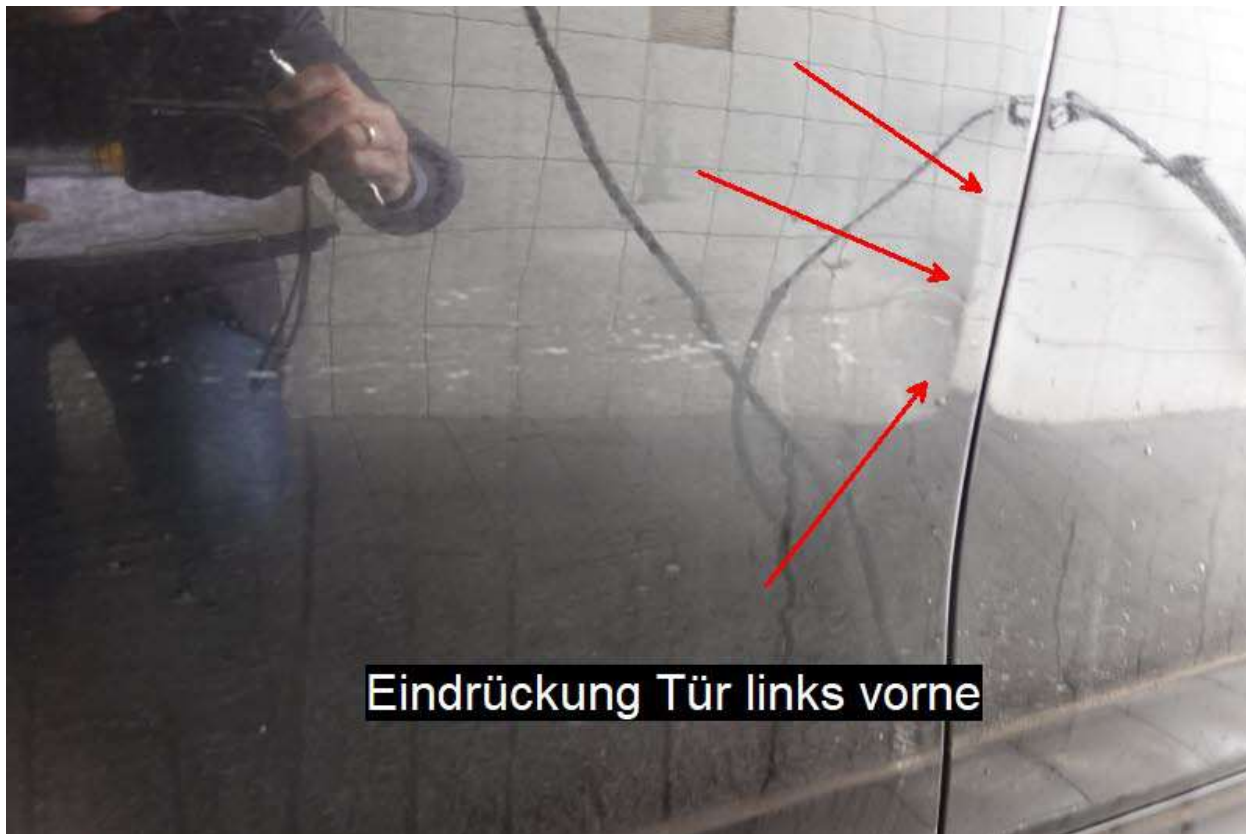

Eindrückung Tür links vorne

Schaden Foto 30 von 60



Seitenwand rechts hinten eingedellt



Gwercher

Ludwig

Allgemein beeideter und gerichtlich zertifizierter Sachverständiger
KFZ-Sachverständiger

Schaden Foto 31 von 60



Schaden Foto 32 von 60

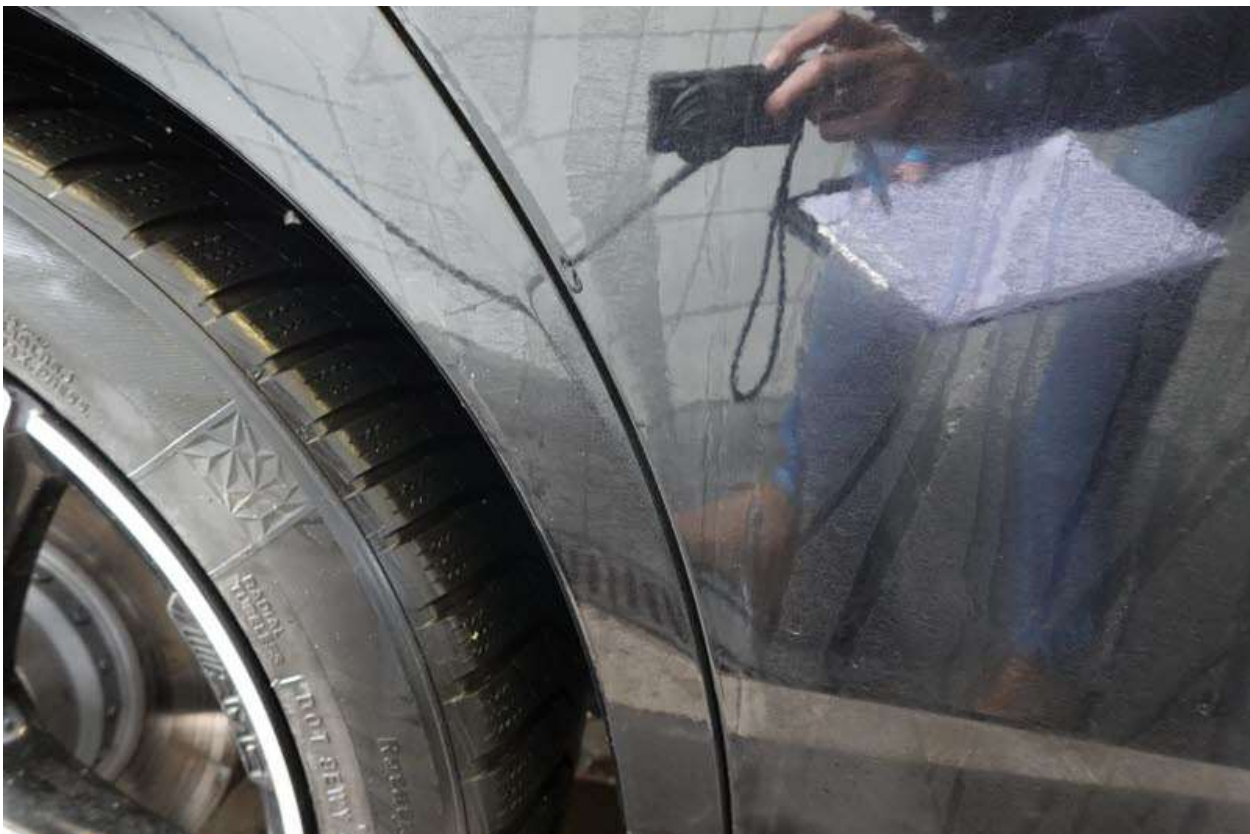

Gwercher

Ludwig

Allgemein beeideter und gerichtlich zertifizierter Sachverständiger
KFZ-Sachverständiger

Schaden Foto 33 von 60



Schaden Foto 34 von 60





Gwercher

Ludwig

Allgemein beeideter und gerichtlich zertifizierter Sachverständiger
KFZ-Sachverständiger

Schaden Foto 35 von 60



Schaden Foto 36 von 60





Gwercher

Ludwig

Allgemein beeideter und gerichtlich zertifizierter Sachverständiger
KFZ-Sachverständiger

Schaden Foto 37 von 60



Schaden Foto 38 von 60





Gwercher

Ludwig

Allgemein beeideter und gerichtlich zertifizierter Sachverständiger
KFZ-Sachverständiger

Schaden Foto 39 von 60



Schaden Foto 40 von 60





Gwercher

Ludwig

Allgemein beeideter und gerichtlich zertifizierter Sachverständiger
KFZ-Sachverständiger

Schaden Foto 41 von 60



Schaden Foto 42 von 60



Gwercher

Ludwig

Allgemein beeideter und gerichtlich zertifizierter Sachverständiger
KFZ-Sachverständiger

Schaden Foto 43 von 60



Schaden Foto 44 von 60





Gwercher

Ludwig

Allgemein beeideter und gerichtlich zertifizierter Sachverständiger
KFZ-Sachverständiger

Schaden Foto 45 von 60



Schaden Foto 46 von 60



Gwercher

Ludwig

Allgemein beeideter und gerichtlich zertifizierter Sachverständiger
KFZ-Sachverständiger

Schaden Foto 47 von 60



Schaden Foto 48 von 60



Gwercher

Ludwig

Allgemein beeideter und gerichtlich zertifizierter Sachverständiger
KFZ-Sachverständiger

Schaden Foto 49 von 60



Schaden Foto 50 von 60





Gwercher

Ludwig

Allgemein beeideter und gerichtlich zertifizierter Sachverständiger
KFZ-Sachverständiger

Schaden Foto 51 von 60



Schaden Foto 52 von 60



Gwercher

Ludwig

Allgemein beeideter und gerichtlich zertifizierter Sachverständiger
KFZ-Sachverständiger

Schaden Foto 53 von 60



Schaden Foto 54 von 60



Gwercher

Ludwig

Allgemein beeideter und gerichtlich zertifizierter Sachverständiger
KFZ-Sachverständiger

Schaden Foto 55 von 60



Schaden Foto 56 von 60



Gwercher

Ludwig

Allgemein beeideter und gerichtlich zertifizierter Sachverständiger
KFZ-Sachverständiger

Schaden Foto 57 von 60



Schaden Foto 58 von 60





Gwercher

Ludwig

Allgemein beeideter und gerichtlich zertifizierter Sachverständiger
KFZ-Sachverständiger

Schaden Foto 59 von 60



Schaden Foto 60 von 60

