

Duplikat

DEKRA Automobil GmbH
Hanomagstr. 12, 30449 Hannover

DEKRA Automobil GmbH
Niederlassung Hannover
Hanomagstr. 12
30449 Hannover
Telefon 0511 / 42079-0
Fax 0511 / 42079-115
E-Mail hannover.automobil@dekra.com



Begleitschreiben

Kennzeichen

Referenznummer
Auftraggeber
Ihr Auftrag vom
Besichtigung

Sehr geehrte Damen und Herren,

als Anlage erhalten Sie die in Auftrag gegebene Dienstleistung. Bei Rückfragen bitten wir Sie, sich unter Angabe der DEKRA Nummer direkt an die bearbeitende DEKRA - Niederlassung zu wenden.

Es liegen folgende Restwertangebote vor:

Restwertbieter	RW gültig bis	RW-Angebot Brutto
CAR-PATY Sp. z o.o. , Wisniowa 7, PL-35-113 Rzeszow, Tel: (+49 89) 630209-24, Fax: (+49 89) 630209-297, all4you@cartv.eu CarTv Objektnr: 2615E0605	15.07.2026	360,00 EUR
SNAP SERWIS Serhii Trusov , Grzybowska 80/82, PL-00-855 Warszawa, Tel: (+49 89) 630209-24, Fax: (+49 89) 630209-297, all4you@cartv.eu CarTv Objektnr: 2615E0605	13.07.2026	350,00 EUR
Arminius Handelskontor GmbH Co. KG , Vahrenwalder Straße 269a, D-30179 Hannover, Tel: (+49 89) 630209-24, Fax: (+49 89) 630209-297, all4you@cartv.eu CarTv Objektnr: 2615E0605	13.07.2026	264,00 EUR

Von der Industrie- und Handelskammer
öffentlich bestellter und vereidigter Sachverständiger für Kraftfahrzeugschäden und -bewertung
zuständig: Industrie- und Handelskammer Hannover

DEKRA Automobil GmbH
Niederlassung Hannover
Hanomagstr. 12
30449 Hannover
Tel.: 0511/42079-0
Fax: 0511/42079-115

A N L A G E

B E S I C H T I G U N G E N



Duplikat

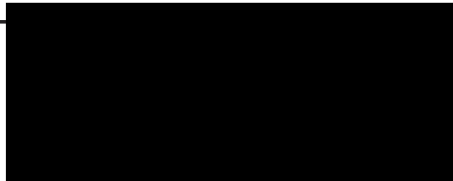

DEKRA Automobil GmbH
Niederlassung Hannover
Hanomagstr. 12
30449 Hannover
Telefon 0511 / 42079-0
Fax 0511 / 42079-115



Bewertungsgutachten

Kennzeichen



Referenznummer
Auftraggeber
Ihr Auftrag vom
Besichtigung

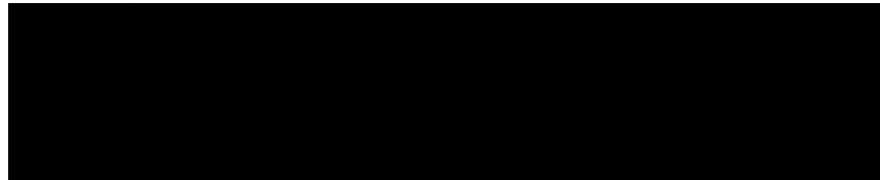

Zusammenfassung und Ergebnis

Die auf den 05.06.2026 bezogene Bewertung des vorstehend beschriebenen Fahrzeuges / Objekts hat auf der Basis der gültigen Marktbeobachtung der DAT Deutschland sowie unter Berücksichtigung aller sonstigen wertbeeinflussenden Faktoren zu folgendem Ergebnis geführt.

	ohne MwSt.	mit 19% MwSt.
Händlerverkaufswert (bei Regelbesteuerung)	0,00 EUR	0,00 EUR

Duplikat

Auftrag

Entsprechend Ihres Auftrages vom 22.05.2026 wurde ein Bewertungsgutachten zum Händlereinkaufswert erstellt. Die Auftragserteilung erfolgte per e-Mail, durch [REDACTED] Auftragsgemäß erfolgt die Bewertung zum Stichtag 05.06.2026.

Besichtigung

Die Besichtigung erfolgte am 05.06.2026 um 12:00 Uhr durch Herrn [REDACTED] ohne Anwesenheit einer bevollmächtigten Person.

Die vorgefundenen Besichtigungsbedingungen waren ausreichend. Eine Besichtigung von unten war zum Besichtigungszeitpunkt nicht möglich. Im Rahmen der Fahrzeug / Objektbesichtigung konnte kein Probelauf des Motors durchgeführt werden. Folglich wurden Mängel bzw. Schäden, die nur bei einem Probelauf feststellbar sind, nicht berücksichtigt. Abgasrelevante Baugruppen wurden messtechnisch nicht überprüft. Folglich wurden Mängel, die nur bei einer Abgasuntersuchung feststellbar sind, nicht berücksichtigt.

Von dem Fahrzeug / Objekt wurden digitale Fotos gefertigt.
Bei der Besichtigung wurden folgende Schlüssel vorgelegt:
1 Hauptschlüssel.

Bezugsgrundlagen

Zur Bearbeitung standen keine Unterlagen zum Fahrzeug / Objekt zur Verfügung.

Auf durchgeführte bzw. ausstehende Reparaturen wird unter dem Punkt "Zustandsbeschreibung" eingegangen.

Besonderes

Bei der Lackschichtdickenmessung wurden bei mindestens drei Messungen pro Bauteil Lackschichtdicken von 87 µm bis 605 µm festgestellt.
Es wurde eine optische Überprüfung auf Vorschäden und eine Lackschichtdickenmessung vorgenommen. Die augenscheinliche Überprüfung sowie die Lackschichtdickenmessung ergaben keine Hinweise auf Nachlackierungen, Instandsetzungsarbeiten oder reparierte Vorschäden. Im Bereich der Fahrertür wurde eine Lackschichtdicke von ca. 605 µm gemessen.

Fahrzeugbeschreibung

Zulassungsdaten

Haltereintrag
Kennzeichen
Tag der Erstzulassung



Untersuchungstermine

Fälligkeit HU 12 / 2022

Technische Daten

Fahrzeugart	Personenkraftwagen
Hersteller	Volkswagen
Typ / Verkaufsbezeichnung	Golf VI (5K1)(10.2008->2012) / Golf VI 1.4 Trendline

Duplikat

Aufbauart	Limousine
Fahrzeug-Ident.-Nr.	[REDACTED]
Türen	5
Sitzplätze	5
Farbe	Blau
Lackierung	5R, null
Polster / Farbe	Sitzbezüge in Stoff, Dessin "Roxy" / Titanschwarz
Energiequelle / Kraftstoff	Benzin
Motorart / Zylinderanzahl	Reihenmotor / 4
Leistung / Hubraum	59 kW / 1390 cm ³
Getriebe / Gänge	Schaltgetriebe / 5
Felgen	Stahl mit Radzierblende
Km-Stand abgelesen	151.821

Es wird unterstellt, dass die Gesamtlauflistung dem abgelesenen Km-Stand entspricht.

Räder / Reifen

Achse	Reifenbezeichnung	Hersteller/Typ	Art	Profiltiefe
1 links	195 / 65 R 15 91 T	Uniroyal / MS Plus 77	W /O	5 mm
rechts	195 / 65 R 15 91 T	Uniroyal / MS Plus 77	W /O	5 mm
2 links	195 / 65 R 15 91 T	Uniroyal / MS Plus 77	W /O	5 mm
rechts	195 / 65 R 15 91 T	Uniroyal / MS Plus 77	W /O	5 mm
Pannenset				

W/ Winter; /O Original; /F Runflat;

Serienausstattung

3-Punkt-Sicherheitsgurt hinten mitte, Ablagefach am Dachhimmel, Airbag Beifahrerseite abschaltbar, Airbag Fahrer-/Beifahrerseite, Antriebsart: Frontantrieb, Außenspiegel asphärisch, links, Außenspiegel elektr. verstell- und heizbar, Außenspiegel lackiert, Batterie 44 Ah, Blinkleuchte in Außenspiegel integriert, Bremsassistent, Bremsscheiben hinten (253 mm x 10 mm), Bremsscheiben vorn (280 mm x 22 mm), Doppelscheinwerfer (Halogen), Doppeltonhorn, Elektron. Differentialsperre (EDS), Elektron. Stabilitäts-Programm (ESP), Fensterheber elektrisch vorn, Frontscheibe Verbundglas getönt, Generator 110 A, Gepäckraumabdeckung / Rollo, Gepäckraumbelichtung, Getriebe 5-Gang, Handschuhfach mit Kühlfunktion, Heckscheibenwischer, Innenausstattung: Titan-Dekor, Innenraumfilter: Staub- und Pollenfilter, Innenspiegel abblendbar, Isofix-Aufnahmen für Kindersitz an Rücksitz, Karosserie: 4-türig, Knieairbag Fahrerseite, Kopfstützen hinten (3-fach), Kopfstützen verstellbar, Kopfstützen vorn sicherheitsoptimiert, Lenkrad (3 Speichen), Lenksäule (Lenkrad) mechan. verstellbar, Höhen-/Längsverstellung, Leseleuchte, Motor 1,4 Ltr. - 59 kW 16V, Motorhaubenisolierung, Multifunktionsanzeige / Bordcomputer, Nebelschlussleuchte, Nichtraucher-Paket, Reifen 195/65 R15 ..H, Reifen-Reparaturkit (Tire Mobility Set), Rücksitz geteilt / klappbar, Schadstoffarm nach Abgasnorm Euro 5, Scheibenwischer mit Intervallschaltung, regulierbar, Scheinwerfer: Hella, Seitenairbag vorn mit Kopf-Airbag-Einheit, Servolenkung elektronisch gesteuert (Servotronic), Sicherheitsgurte vorn mit Gurtstraffer, höhenverstellbar, Sitz vorn links höhenverstellbar, Sitzbezug / Polsterung: Stoff, Sonnenblende links mit Spiegel, Sonnenblende rechts mit Spiegel, Stahlfelgen 6x15, Tagfahrlicht, Türgriffe außen Wagenfarbe, Verbandkasten und Warndreieck, Warnanlage für Sicherheitsgurte vorn, Wartung: Longlife-Service, Wegfahrsperr (elektronisch), Wärmeschutzverglasung grün getönt (seitlich / hinten), Zentralverriegelung

Sonderausstattung

Audiosystem RCD 210 MP3 (Radio/CD-Player, 4 Lautsprecher), Durchladeeinrichtung (Mittelarmlehne hinten), Fußmatten Textil, Klimaanlage Climatronic 2-Zonen, Metallic-Lackierung, Motor 1,4 Ltr. - 59 kW 16V KAT (CGGA), Winterbereifung zusätzlich (Kundenangabe erforderlich)

Duplikat

Zustandsbeschreibung

Allgemeinzustand und Wartung

Abgesehen von den beschriebenen Schäden/Mängeln weist das Fahrzeug/Objekt einen, bezogen auf Alter und Nutzung, nicht üblichen Gesamtzustand auf. Negative Werteeinflüsse wurden gegebenenfalls berücksichtigt. Ein Wartungsnachweis fehlt.

Nicht akzeptierter Zustand / Ausstehende Reparaturen

Bezeichnung des Schadens / Rep.-Weg

Reifen Standplatten (Fahrzeug soll seit 2 Jahren stehen), erneuern; Batterie tiefentladen (Baujahr 2017) trotz Booster nicht startfähig, erneuern; Seitenwand hinten rechts im Übergang Stoßfängerverkleidung deformiert, instandsetzen; Bremsscheibe vorne stark korrodiert (Standkorrosion), erneuern; Bremsscheibe hinten stark korrodiert (Standkorrosion), erneuern; Stoßfängerverkleidung vorne rechts unten verschrammt, lackieren mit Lackaufbau (Bild 15); Innenreinigung, reinigen; Ozonreinigung, reinigen; Schachtleiste vorne und hinten links lose, erneuern; Schachtleiste vorne und hinten rechts lose, erneuern; Gurtschloß rechts gebrochen, erneuern; Seitwand hinten rechts leicht verschrammt, lackieren mit Lackaufbau.

Akzeptierter Zustand / Gebrauchsspuren

Heckdeckel partiell leicht verschrammt, smart repair.

Fehlende Teile

Wartung fehlt inkl. aller Öle und Bremsflüssigkeit, Kühlmittel Flüssigkeitspegel deutlich unter min. Markierung, 2. Schlüssel fehlt

Schlusswort

Dieses Bewertungsgutachten wurde unparteiisch und nach bestem Wissen und Gewissen erstellt.



Von der Industrie- und Handelskammer
öffentlich bestellter und vereidigter Sachverständiger für Kraftfahrzeugschäden und -bewertung
zuständig: Industrie- und Handelskammer Hannover

Im Rahmen einer Weitergabe oder Veröffentlichung dieses Dokuments, sind die allgemein gültigen datenschutzrechtlichen Grundsätze, insbesondere hinsichtlich der Anonymisierung personenbezogener Daten, zwingend einzuhalten.

Anlagen

Fotoanlage
Lackschichtdickenmessprotokoll
Restwertangebot
Rechenblatt Bew. Pkw

Duplikat

Dieses Dokument wurde elektronisch gefertigt und ist auch ohne Unterschrift gültig.

Duplikat

Bewertungsgutachten / Rechen Daten

Kennzeichen

Fahrzeugdaten

Erstzulassung	01.07.2009	Fahrzeugart	
Hersteller	Volkswagen	Typ / Verkaufsbez.	Golf VI (5K1)(10.2008->2012) / Golf VI 1.4 Trendline
Aufbauart	Limousine	Türen	5
Sitzplätze	5	Fahrzeug-Ident.-Nr.	
HSN / TSN	0603 / AMD	DAT Europa-Code®	019050850010002
DAT Marktindex	DE002 4678	Km-Stand abgelesen	151821
Nächste HU §29 StVZO	12 / 2022	Energiequelle / Kraftstoff	Benzin
Zylinderanzahl	4 / Reihenmotor	Leistung (kW)	59
Hubraum (ccm)	1390	Schadstoffklasse:	EURO5;A;PI/CI; M, N1 I
Getriebe / Gänge	Schaltgetriebe / 5	Felgen	Stahl mit Radzierblende
Farbe	Blau / 5R, null	Polster / Farbe	Sitzbezüge in Stoff, Dessin "Roxy" / Titanschwarz

Es wird unterstellt, dass die Gesamtleistung dem abgelesenen Km-Stand entspricht.

Bewertung zum Stichtag 05.06.2026 (Besichtigung 05.06.2026)

Listenneupreis nach DAT Europa-Code® und Marktindex ohne Sonderausstattungen		17.250,00 EUR
Listenneupreis für zusätzlich berücksichtigte Sonderausstattungen		1.638,63 EUR
Listenneupreis gesamt		18.888,63 EUR
Richtwert nach DAT Europa-Code® und Marktindex		3.612,84 EUR
Bezugsfahrstrecke in km: 167000		
Laufleistung / Laufleistungsdifferenz: 151821 / -15179		
Laufleistungskorrektur	+	214,91 EUR
Erstzulassungskorrektur	+	38,28 EUR
Basiswert durch DAT Ermittlung		3.866,04 EUR
Gesamtwert der Ausstattungen	+	104,26 EUR
Grundwert durch DAT Ermittlung		3.970,30 EUR
Zu-/Abschlag der montierten Reifen (Differenz zur Serienbereifung)	-	122,30 EUR
Zwischensumme I		3.848,00 EUR
Zwischensumme II		3.848,00 EUR
Reparaturkosten (mit 826,76 EUR MwSt.)	-	5.178,15 EUR
Fehlende Teile (mit 271,43 EUR MwSt.)	-	1.700,00 EUR
Händlerverkaufswert DAT (mit 0,00 EUR MwSt.)	0,00 EUR	0,00 EUR
Handelsspanne (mit 0,00 EUR MwSt.)	0,00 EUR -	0,00 EUR
Händlereinkaufswert DAT (mit 0,00 EUR MwSt.)	0,00 EUR	0,00 EUR

Duplikat

Sonderausstattung

Code	Bezeichnung	NP	Abw.	%	VK
82414	Motor 1,4 Ltr. - 59 kW 16V KAT (CGGA)	0,00*			0,00
24118	Audiosystem RCD 210 MP3 (Radio/CD-Player, 4 Lautsprecher)	490,28*			7,33
33901	Durchladeeinrichtung (Mittelarmlehne hinten)	170,17*			7,64
39303	Fußmatten Textil	97,58*			1,46
28916	Klimaanlage Climatronic 2-Zonen	360,57*			80,05
11000	Metallic-Lackierung	520,03*			7,78
718	Winterbereifung zusätzlich (Kundenangabe erforderlich)	0,00*			0,00
Summe Sonderausstattung		1.638,63			104,26 EUR

Nicht akzeptierter Zustand / Ausstehende Reparaturen

Bezeichnung des Schadens / Rep.-Weg	Rep.Kost brutto	Anrechn.	Minderwert brutto
1. Reifen Standplatten (Fahrzeug soll seit 2 Jahren stehen), erneuern	550	35	-192,50
2. Batterie tiefentladen (Baujahr 2017) trotz Booster nicht startfähig, erneuern	300	35	-105,00
3. Seitenwand hinten rechts im Übergang Stoßfängerverkleidung deformiert, instandsetzen	2.400	100	-2.400,00
4. Bremsscheibe vorne stark korrodiert (Standkorrosion), erneuern	750	35	-262,50
5. Bremsscheibe hinten stark korrodiert (Standkorrosion), erneuern	550	35	-192,50
6. Stoßfängerverkleidung vorne rechts unten verschrammt, lackieren mit Lackaufbau (Bild 15)	1.000	35	-350,00
7. Innenreinigung, reinigen	300	100	-300,00
8. Ozonreinigung, reinigen	300	100	-300,00
9. Schachtelleiste vorne und hinten links lose, erneuern	300	100	-300,00
10. Schachtelleiste vorne und hinten rechts lose, erneuern	300	100	-300,00
11. Gurtschloß rechts gebrochen, erneuern	300	35	-105,00
12. Seitnrand hinten rechts leicht verschrammt, lackieren mit Lackaufbau	1.059	35	-370,65
Rep.Kosten insgesamt / Minderwert	8.109		-5.178,15 EUR

Akzeptierter Zustand / Gebrauchsspuren

Folgende Schäden sind in Anbetracht des Alters, der Laufleistung und dem Einsatzzweck als Gebrauchsspur einzustufen.

Bezeichnung des Schadens

Heckdeckel partiell leicht verschrammt, smart repair

Duplikat

Fehlende Teile

	Kosten brutto	Anrechn.	Minderwert brutto	
1. Wartung fehlt inkl. aller Öle und Bremsflüssigkeit	800	100	-800,00	
2. Kühlmittel Flüssigkeitspegel deutlich unter min. Markierung	200	100	-200,00	
3. 2. Schlüssel fehlt	700	100	-700,00	
fehlende Teile insgesamt / Minderwert	1.700			-1.700,00 EUR



Von der Industrie- und Handelskammer
öffentlich bestellter und vereidigter Sachverständiger für Kraftfahrzeugschäden und -bewertung
zuständig: Industrie- und Handelskammer Hannover

Im Rahmen einer Weitergabe oder Veröffentlichung dieses Dokuments, sind die allgemein gültigen
datenschutzrechtlichen Grundsätze, insbesondere hinsichtlich der Anonymisierung personenbezogener Daten,
zwingend einzuhalten.

Alle systemseitig ermittelten Werte können Auf- oder Abrundungen enthalten.
Dieses Dokument wurde elektronisch gefertigt und ist auch ohne Unterschrift gültig.

Duplikat



Bild 1 : Diagonale vorn



Bild 2 : Diagonale hinten

Duplikat



Bild 3 : Innenraum



Bild 4 : Kombiinstrument

Duplikat



Bild 5 : Diagonale vorne links



Bild 6 : Übersicht rechte Seite

Duplikat



Bild 7 : Gurtschloss rechts gebrochen



Bild 8 : Bremsscheibe vorne korrodiert

Duplikat



Bild 9 : Moosansatz vorne rechts



Bild 10 : Schachtleiste linksseitig lose

Duplikat



Bild 11 : Tür vorne links im Kantenbereich leicht verschrammt



Bild 12 : Seitenwand hinten links leicht eingedrückt
passungsgenau Übergang Stoßfängerverkleidung

Duplikat



Bild 13 : Seitenwand hinten links leicht eingedrückt



Bild 14 : Bremsscheibe hinten korrodiert

Duplikat



Bild 15 : Stoßfängerverkleidung vorne rechts unten verschrammt



Bild 16 : Schachtleiste rechtsseitig lose

Duplikat



Bild 17 : Dachholm linksseitig verschrammt



Bild 18 : Dachholm linksseitig verschrammt

Duplikat

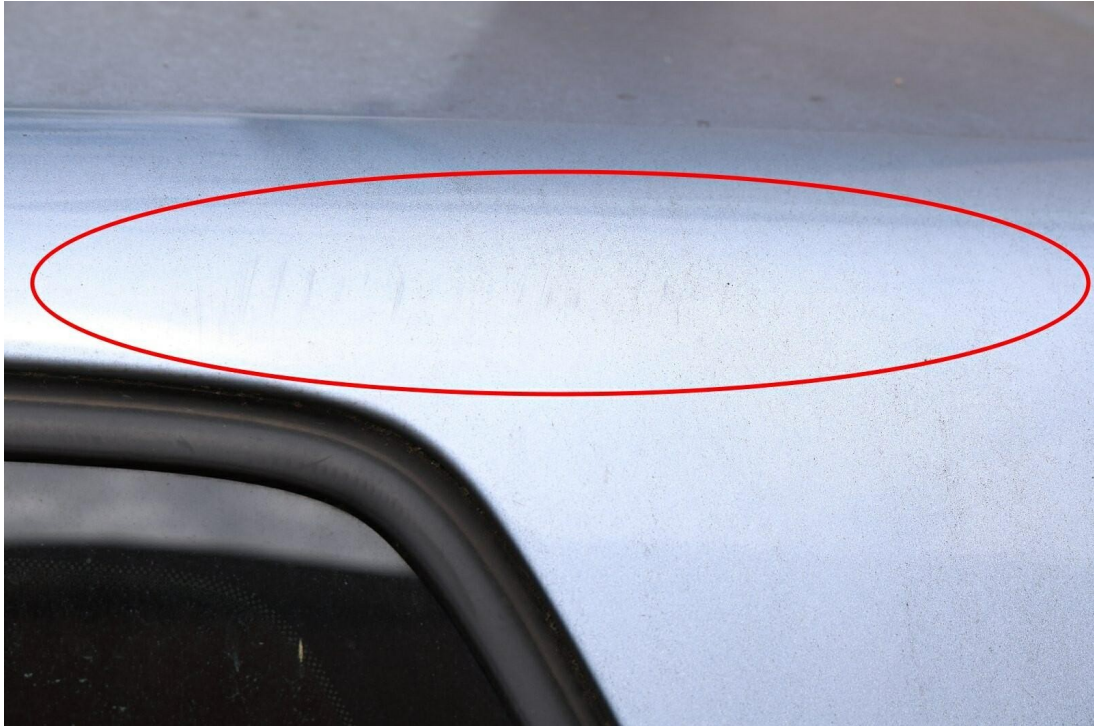

Bild 19 : Stoßfängerverkleidung rechtsseitig partiell verschrammt

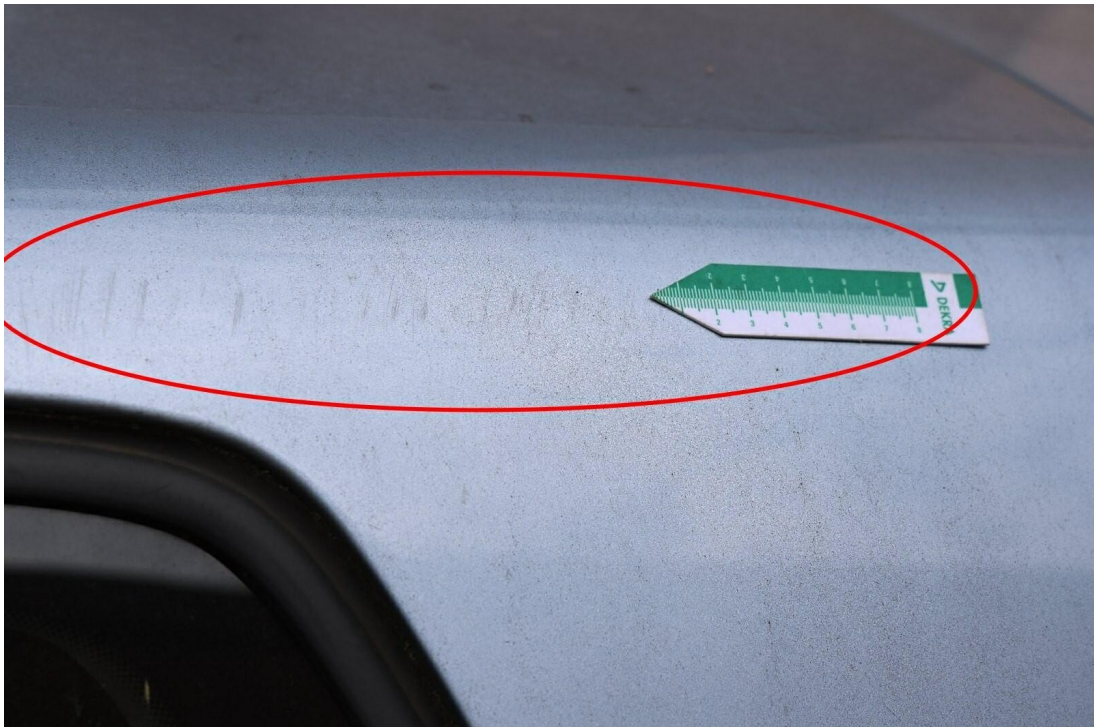

Bild 20 : Stoßfängerverkleidung rechtsseitig partiell verschrammt

Duplikat



Bild 21 : Stoßfängerverkleidung rechtsseitig partiell verschrammt



Bild 22 : Übersicht Motorraum
Probelauf nicht möglich (Funktion Motor und Getriebe kann nicht gewährleistet werden)

Duplikat



Bild 23 : Batterie tiefentladen, Start des Motors nicht möglich



Bild 24 : Batteriealter

Duplikat

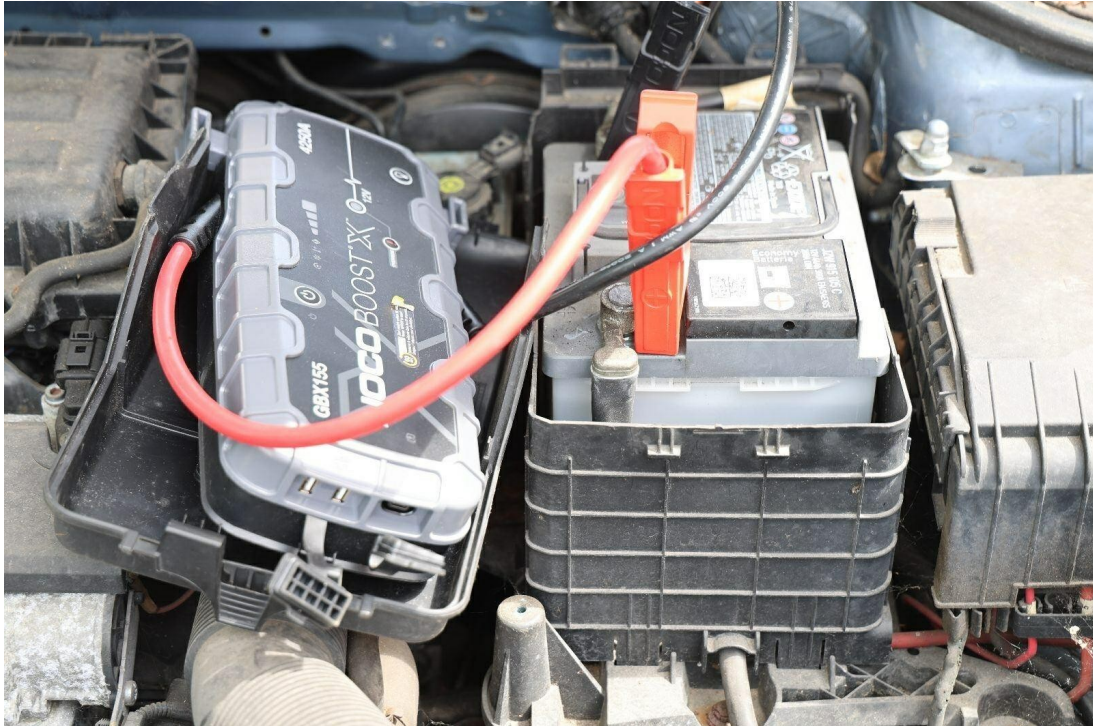
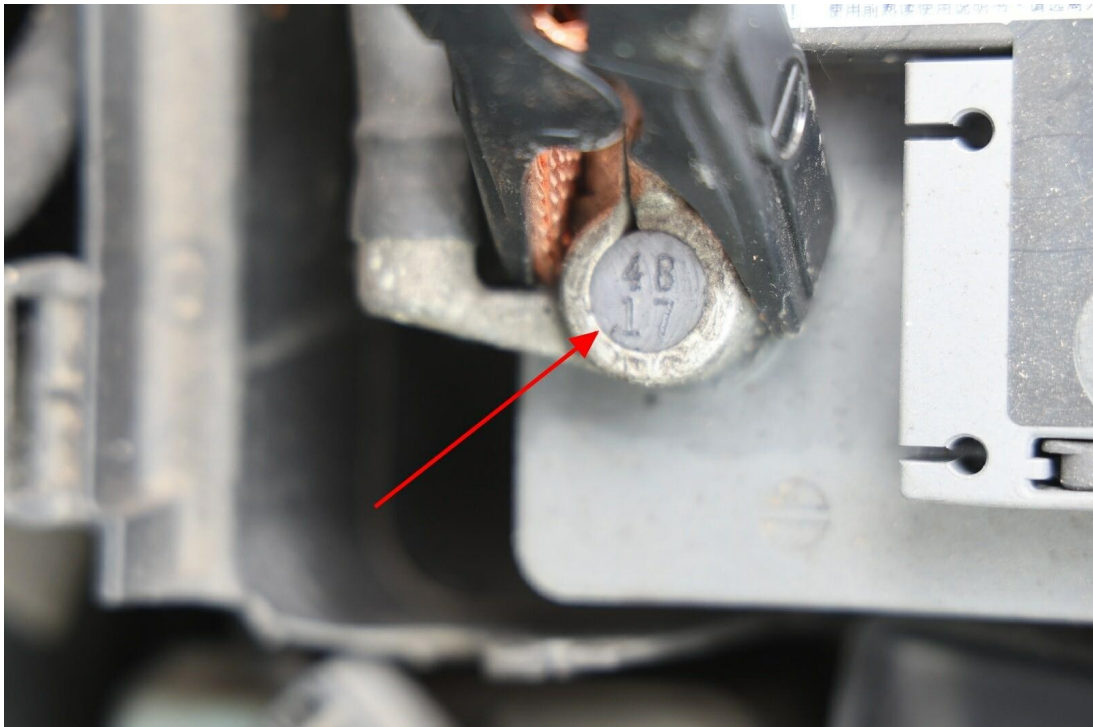

Bild 25 : Kühlflüssigkeit fehlt