

DEKRA-Nr [redacted]

vom 16.07.2024

[redacted]

Begleitschreiben

Kennzeichen [redacted]

Aktenzeichen
Vorgang
Auftraggeber
Ihr Auftrag vom [redacted]

Besichtigung 08.07.2024 um 13:00 Uhr
[redacted] 67678 Mehlingen

Sehr geehrte Damen und Herren,

als Anlage erhalten Sie die in Auftrag gegebene Dienstleistung. Bei Rückfragen bitten wir Sie, sich unter Angabe der DEKRA Nummer direkt an die bearbeitende DEKRA - Niederlassung zu wenden.

Der betreffende und zuvor beschriebene Anhänger (Fahrzeugtransporter) der Marke Pongratz, Typ L-AT 350 G-K, wurde auftragsgemäß am 08.07.2024 im Beisein von [redacted] besichtigt und fotodokumentiert.

Der ermittelte Restwert für den Anhänger beträgt 1.025,00 EUR.

Es liegen folgende Restwertangebote vor:

Restwertbieter	RW gültig bis	RW-Angebot Brutto
[redacted]	13.08.2024	1.025,00 EUR

[redacted]

DEKRA-Nr: [REDACTED]

vom 16.07.2024

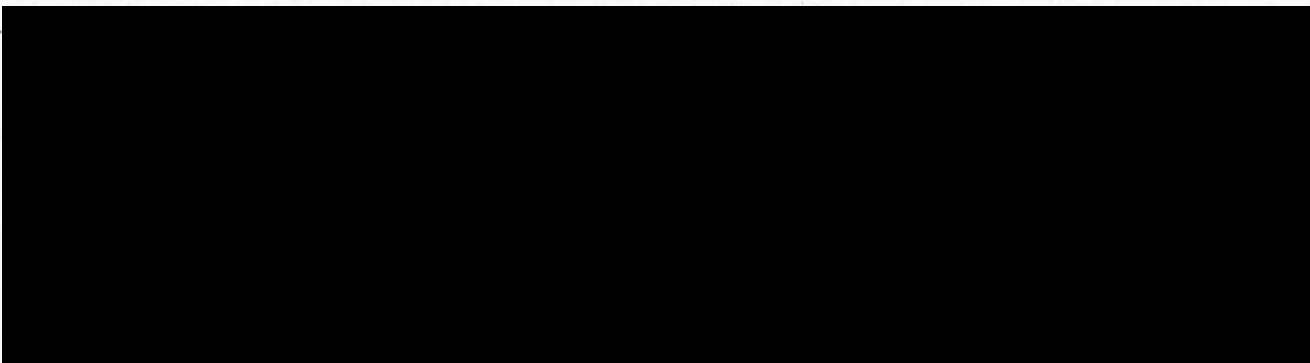

Bewertungsgutachten

Kennzeichen

[REDACTED]

Aktenzeichen

Vorgang

Auftraggeber

Ihr Auftrag vom



Besichtigung

08.07.2024 um 13:00 Uhr

[REDACTED] 67678 Mehlingen

Zusammenfassung und Ergebnis

Die auf den 08.07.2024 bezogene Bewertung des vorstehend beschriebenen Fahrzeuges / Objekts hat unter Berücksichtigung aller wertbeeinflussenden Faktoren zu folgendem Ergebnis geführt.

	ohne MwSt.	mit 19% MwSt.
Händlerereinkaufswert (bei Regelbesteuerung)	2.100,84 EUR	2.500,00 EUR
Händlerverkaufswert (bei Regelbesteuerung)	2.521,01 EUR	3.000,00 EUR

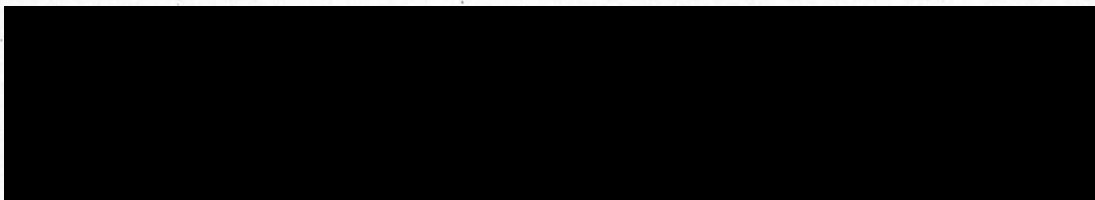

DEKRA-Nr: [REDACTED]

vom 16.07.2024

Auftrag

Entsprechend Ihres Auftrages vom 08.07.2024 wurde ein Bewertungsgutachten zum Händlereinkaufswert und -verkaufswert erstellt. Die Auftragserteilung erfolgte [REDACTED] Auftragsgemäß erfolgt die Bewertung zum Stichtag 08.07.2024.

Besichtigung

Die Besichtigung erfolgte am 08.07.2024 um 13:00 Uhr durch Herrn [REDACTED] 67678 Mehlingen, im Beisein von [REDACTED]

Die vorgefundenen Besichtigungsbedingungen waren ausreichend.

Die abgelesene Fz.- Identnummer wurde mit den zur Verfügung stehenden Unterlagen verglichen: Von dem Fahrzeug / Objekt wurden digitale Fotos gefertigt.
Bei der Besichtigung wurden folgende Schlüssel vorgelegt:
0 Hauptschlüssel / 0 Nebenschlüssel.

Bezugsgrundlagen

Die am Fahrzeug / Objekt abgelesene Identnummer wurde mit den zur Verfügung stehenden Fahrzeug- / Objektdokumenten verglichen. Hierbei wurde Übereinstimmung festgestellt.

Für die Bearbeitung des Vorganges standen folgende Unterlagen zur Verfügung:

- Kopie Fz-Schein/Zul.Beschein. Teil I
- Kopie Fz-Brief/Zul.Beschein. Teil II

Besonderes

Bei der Besichtigung konnten augenscheinlich keine Hinweise auf Nachlackierungen, Instandsetzungsarbeiten oder reparierte Vorschäden festgestellt werden.

Fahrzeugbeschreibung

Zulassungsdaten

Haltereintrag	[REDACTED]
Kennzeichen	[REDACTED]
Tag der Erstzulassung	26.01.2023
Zul.Besch.Teil I/Fz-Schein vom	26.01.2023

Untersuchungstermine

Fälligkeit HU 01 / 2025

Technische Daten

Fahrzeugart	Starrdeichselanhänger
Hersteller	Pongratz
Typ / Verkaufsbezeichnung	L-AT G-K / L-AT 350 G-K
Aufbauart	Fahrzeugtransporter / kipubar
HSN / TSN	6024 / ADR

DEKRA-Nr: [REDACTED]

vom 16.07.2024

Fahrzeug-Ident.-Nr. [REDACTED]

Farbe

Verzinktes Stahlblech

Felgen

Stahl ohne Radzierblende

Laufleistung geschätzt

100 km

Wegstreckenzähler fehlt

Räder / Reifen

Achse	Reifenbezeichnung	Hersteller/Typ	Art	Profiltiefe
1 links	195 / 55 R 10 98/96 P C	Wanda / WR068	W / O	6 mm
rechts	195 / 55 R 10 98/96 P C	Wanda / WR068	W / O	6 mm
Ersatzrad m. Stahlfelge	195 / 55 R 10 98/96 N C	Security / TR603	S / O	7 mm

W/ Winter; S/ Sommer; /O Original; /F Runflat;

Ausstattung

2x Auffahrrampen, 2x Radstopper vorne, Kippbare Plattform, Reserveradhalter, Schmutzfänger, Stützrad, V-Deichsel, Verzinkter Rahmen

Zustandsbeschreibung

Allgemeinzustand und Wartung

Abgesehen von den beschriebenen Schäden/Mängeln weist das Fahrzeug/Objekt einen, bezogen auf Alter und Nutzung, üblichen Gesamtzustand auf.

Schlusswort

Dieses Bewertungsgutachten wurde unparteiisch und nach bestem Wissen und Gewissen erstellt.

Der Sachverständige
[REDACTED]

Im Rahmen einer Weitergabe oder Veröffentlichung dieses Dokuments, sind die allgemein gültigen datenschutzrechtlichen Grundsätze, insbesondere hinsichtlich der Anonymisierung personenbezogener Daten, zwingend einzuhalten.

Anlagen

Fotoanlage

Restwertangebot

Dieses Dokument wurde elektronisch gefertigt und ist auch ohne Unterschrift gültig.

42



Bild 1 : Diagonale vorn



Bild 2 : Diagonale vorn

43



Bild 3 : Diagonale hinten

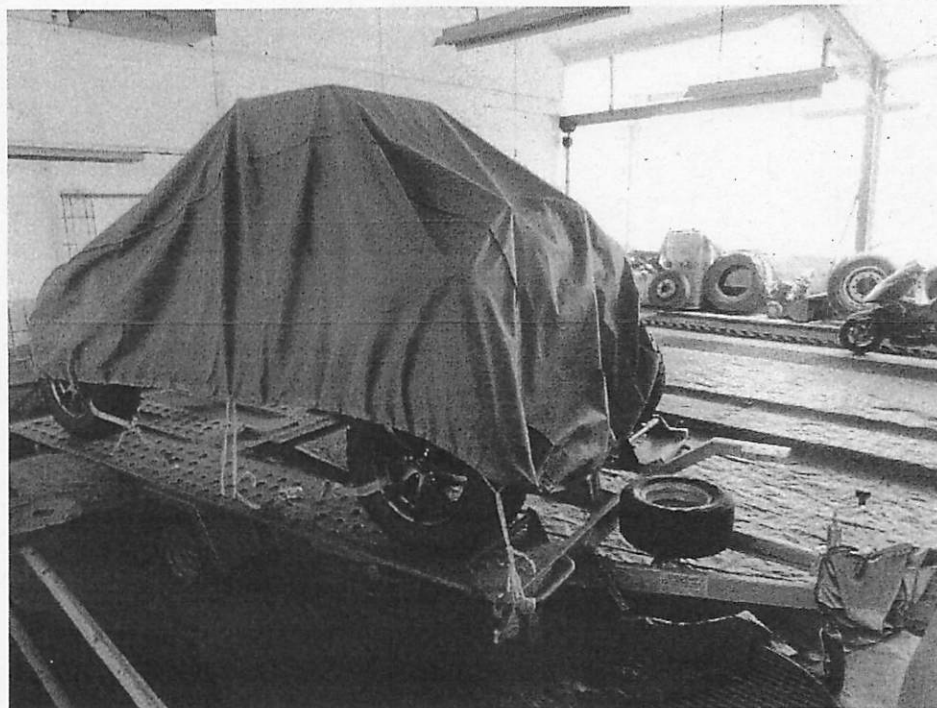

Bild 4 : Diagonale hinten

44

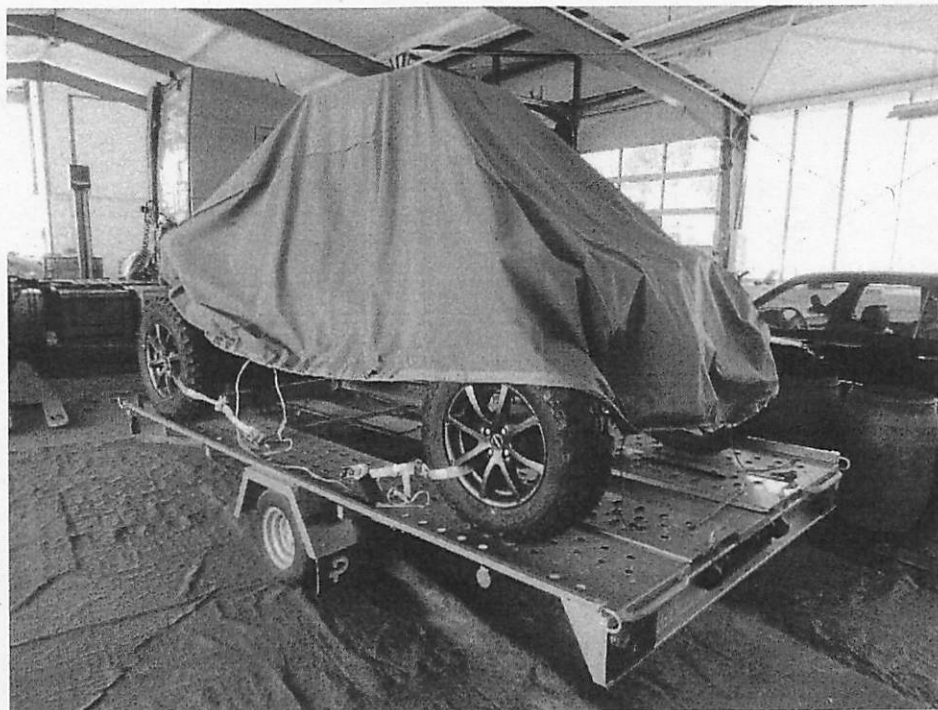

Bild 5 : Typenschild

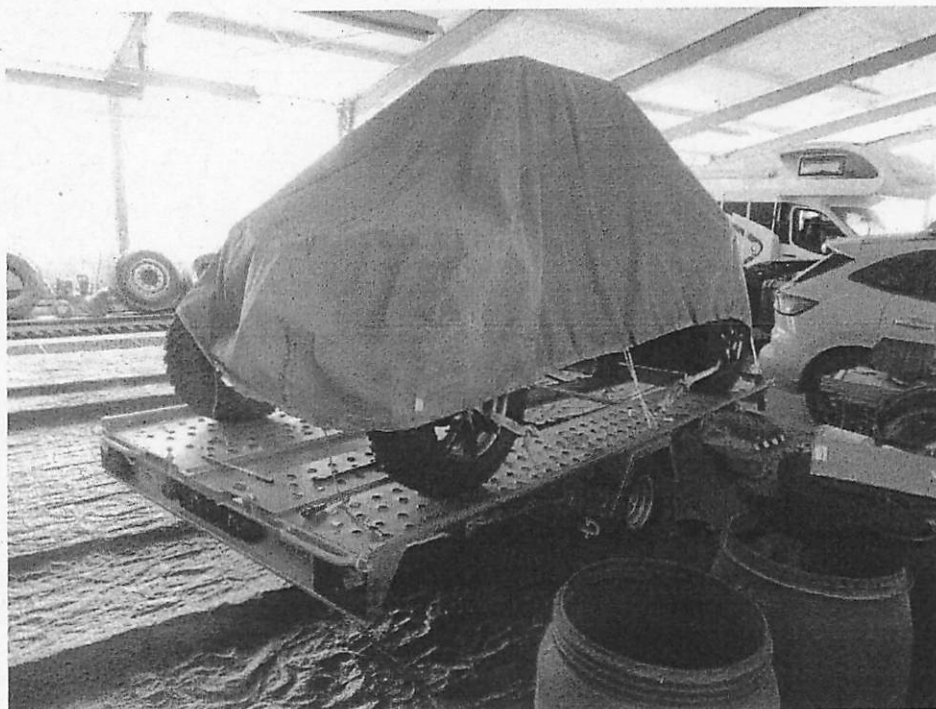

Bild 6 : Fahrgestellnummer (FIN)

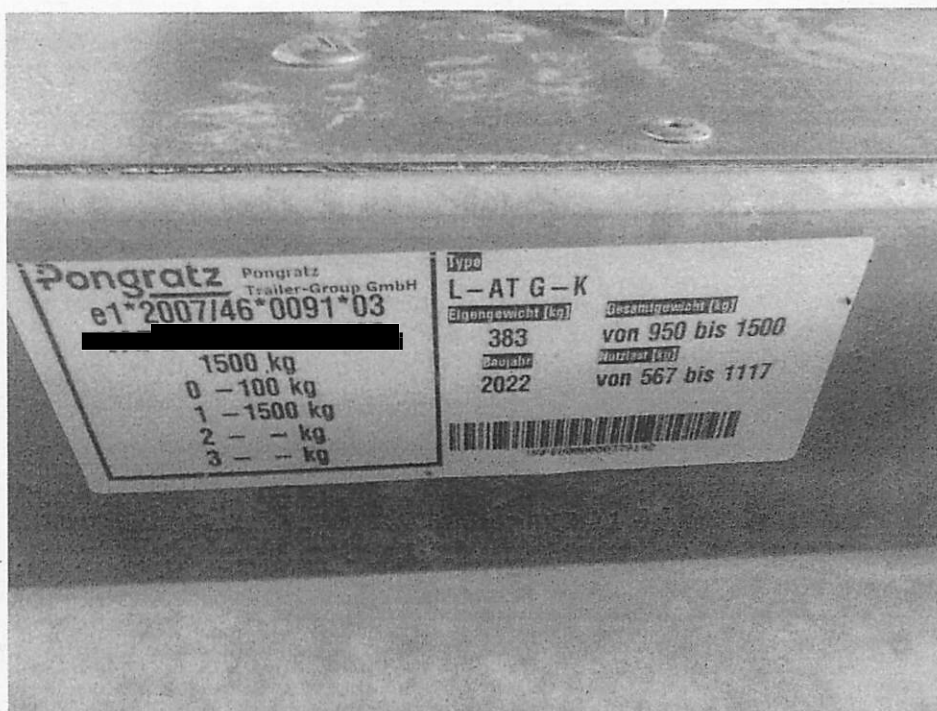

Bild 7 : Typenschild

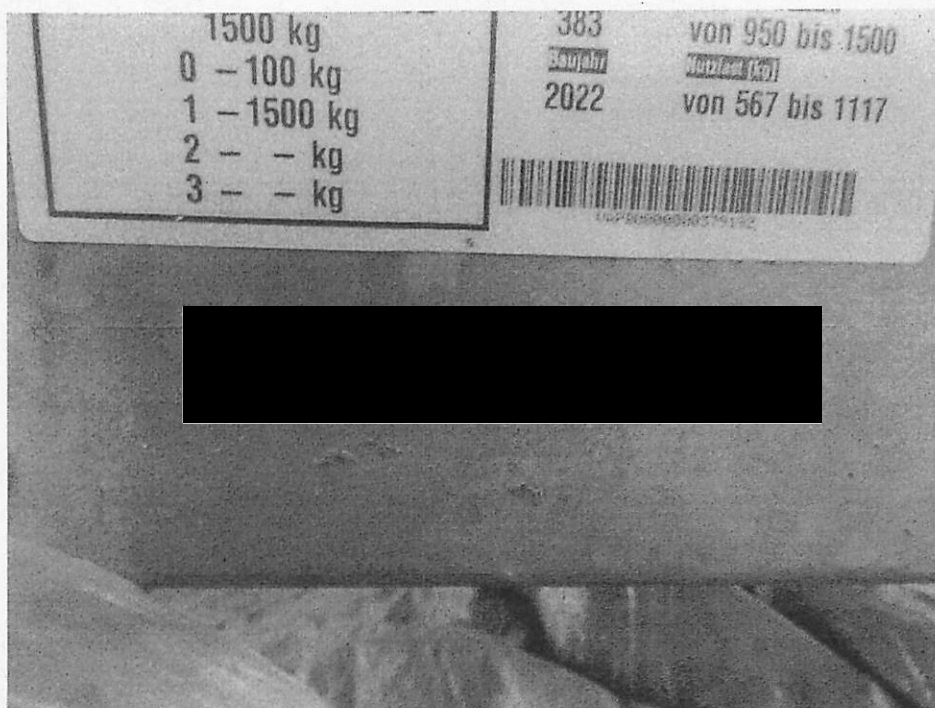

Bild 8 : Fahrbereifung

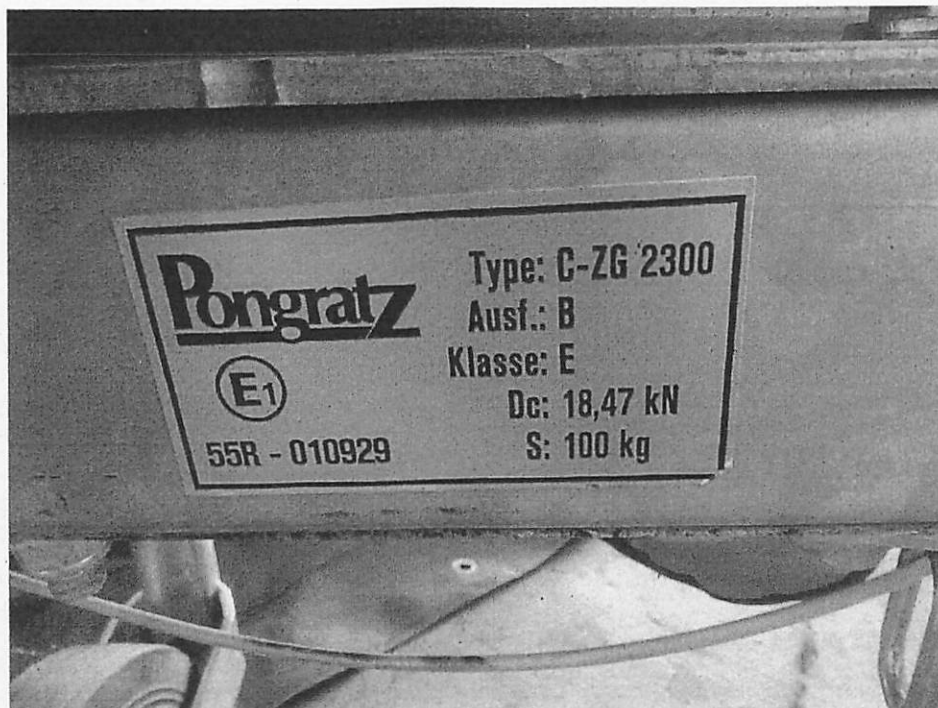
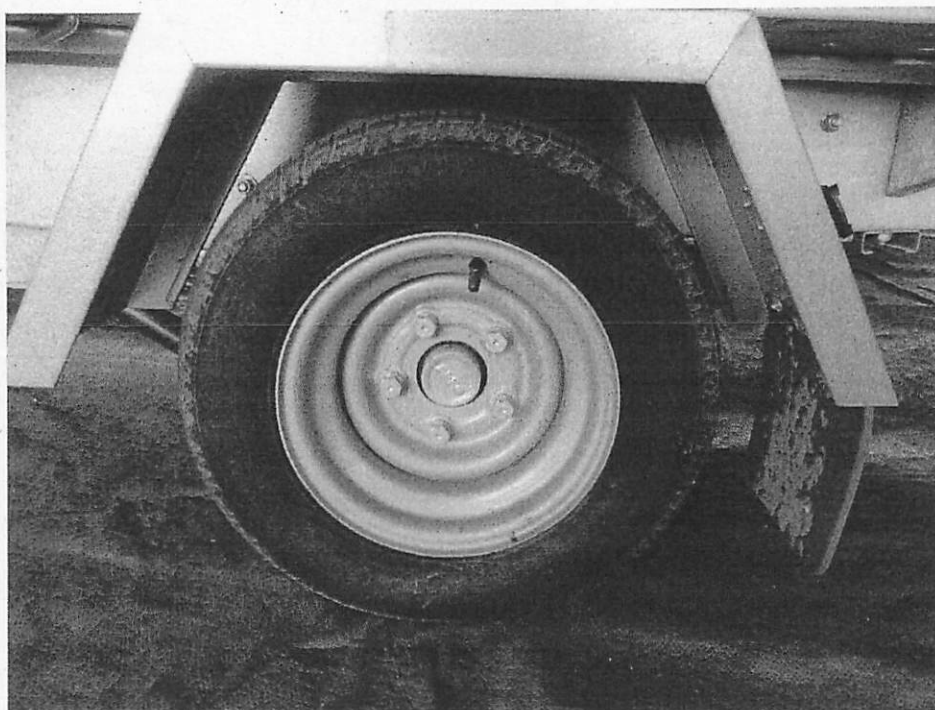

Bild 9 : Ersatzrad