

DEKRA-Nr: [REDACTED]

vom 16.07.2024

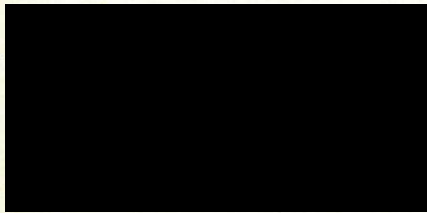

Anspruchspartner:



## Begleitschreiben

**Kennzeichen**

**PS SD44**

Aktenzeichen

Vorgang

Auftraggeber

Ihr Auftrag vom

Besichtigung

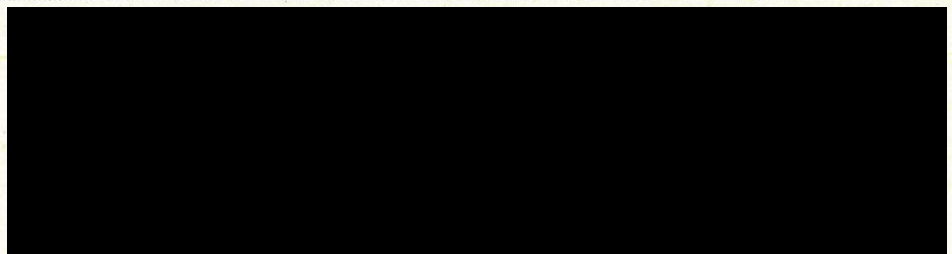

Sehr geehrte Damen und Herren,

als Anlage erhalten Sie die in Auftrag gegebene Dienstleistung. Bei Rückfragen bitten wir Sie, sich unter Angabe der DEKRA Nummer direkt an die bearbeitende DEKRA - Niederlassung zu wenden.

Das betreffende und zuvor beschriebene Wohnmobil der Marke Chausson, Typ Flash C714 GA, wurde auftragsgemäß am 08.07.2024 im Beisein von Herrn [REDACTED] besichtigt und fotodokumentiert.

**Der ermittelte Restwert für das Wohnmobil beträgt 29.310,00 EUR.**

Es liegen folgende Restwertangebote vor:

Restwertbieter	RW gültig bis	RW-Angebot Brutto
[REDACTED]	05.08.2024	29.310,00 EUR





DEKRA-Nr: [REDACTED]

vom 16.07.2024

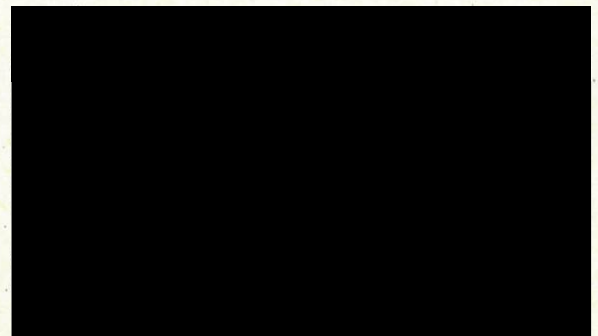

# Bewertungsgutachten

**Kennzeichen**                      **PS SD44**

Aktenzeichen  
Vorgang  
Auftraggeber  
Ihr Auftrag vom

[REDACTED]

Besichtigung                      08.07.2024 um 13:00 Uhr  
Autogräf e.K., Ludwigstr. 103, 67678 Mehlingen

## Zusammenfassung und Ergebnis

Die auf den 08.07.2024 bezogene Bewertung des vorstehend beschriebenen Fahrzeuges / Objekts hat unter Berücksichtigung aller wertbeeinflussenden Faktoren zu folgendem Ergebnis geführt.

	ohne MwSt.	mit 19% MwSt.
Händlerereinkaufswert	39.800,00 EUR	47.362,00 EUR
Händlerverkaufswert	44.500,00 EUR	52.955,00 EUR

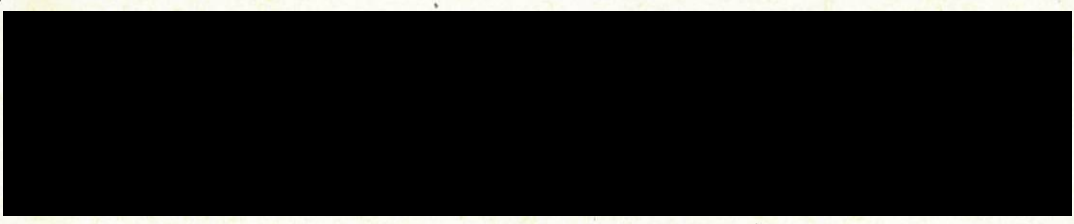

DEKRA-Nr: [REDACTED]

vom 16.07.2024

### Auftrag

Entsprechend Ihres Auftrages vom 08.07.2024 wurde ein Bewertungsgutachten zum Händlereinkaufswert und -verkaufswert erstellt. Die Auftragserteilung erfolgte [REDACTED]  
Bewertung zum Stichtag 08.07.2024.

### Besichtigung

Die Besichtigung erfolgte am 08.07.2024 um 13:00 Uhr durch [REDACTED] bei Autogräf e.K., Ludwigstr. 103, 67678 Mehlingen, im Beisein von Herr [REDACTED]

Die vorgefundenen Besichtigungsbedingungen waren ausreichend. Das Fahrzeug / Objekt wurde von oben besichtigt. Eine Besichtigung von unten war zum Besichtigungszeitpunkt nicht möglich. Bei der Besichtigung konnte keine Fahrprobe durchgeführt werden. Folglich sind Mängel bzw. Schäden, die nur bei einer Fahrprobe feststellbar sind, nicht berücksichtigt. Im Rahmen der Fahrzeug / Objektbesichtigung wurde ein Probelauf des Motors durchgeführt.

Die abgelesene Fz.- Identnummer wurde mit den zur Verfügung stehenden Unterlagen verglichen. Von dem Fahrzeug / Objekt wurden digitale Fotos gefertigt.  
Bei der Besichtigung wurden folgende Schlüssel vorgelegt:  
1 Hauptschlüssel / 0 Nebenschlüssel.

### Bezugsgrundlagen

Die am Fahrzeug / Objekt abgelesene Identnummer wurde mit den zur Verfügung stehenden Fahrzeug- / Objektdokumenten verglichen. Hierbei wurde Übereinstimmung festgestellt.

Für die Bearbeitung des Vorganges standen folgende Unterlagen zur Verfügung:

- Kopie Fz-Schein/Zul.Beschein. Teil I
- Kopie Fz-Brief/Zul.Beschein. Teil II

### Fahrzeugbeschreibung

#### Zulassungsdaten

Haltereintrag	[REDACTED]
Kennzeichen	PS SD44
Tag der Erstzulassung	22.06.2016
Zul.Besch.Teil1/Fz-Schein vom	30.01.2018

#### Untersuchungstermine

Fälligkeit der letzten HU nicht vorhanden

#### Technische Daten Fahrzeug / Fahrgestell

Fahrzeugart	Wohnmobil > 2,8 t
Hersteller	CHAUSSON
Typ / Verkaufsbezeichnung	FLASH / C 714 GA
Aufbauart	Alkoven
HSN / TSN	8566 / 000
Fahrzeug-Ident.-Nr.	[REDACTED]
Leergewicht	3027 kg



DEKRA-Nr. [REDACTED]

vom 16.07.2024

zul. Gesamtmasse	4100 kg
Maße über alles L / B / H	7199 / 2300 / 3100 (mm)
Achsen / angetr. Achsen	2 / 1
Radstand	3504 (mm)
Türen	3
Sitzplätze	6
Farbe	Weiß
Lackierung	Uni
Polster / Farbe	Leder / Braun / Beige
Energiequelle / Kraftstoff	Diesel
Motorart / Zylinderanzahl	Reihenmotor / 4
Leistung / Hubraum	114 kW / 2198 cm <sup>3</sup>
Schadstoffklasse	EURO 5
Getriebe / Gänge	Schaltgetriebe / 6
Felgen	Stahl mit Radzierblende
Km-Stand abgelesen	39.390
Es wird unterstellt, dass die Gesamtlauflistung dem abgelesenen Km-Stand entspricht.	

### Räder / Reifen

Achse	Reifenbezeichnung	Hersteller/Typ	Art	Profiltiefe
1 links	235 / 65 R 16 121/119 R C	Michelin / Agilis Alpin	W / O	8 mm
rechts	235 / 65 R 16 121/119 R C	Michelin / Agilis Alpin	W / O	8 mm
2 links	235 / 65 R 16 121/119 R C	Michelin / Agilis Alpin	W / O	8 mm
rechts	235 / 65 R 16 121/119 R C	Michelin / Agilis Alpin	W / O	8 mm

W/ Winter; /O Original; /F Runflat;

### Technische Daten Wohnmobil

Hersteller	CHAUSSON
Typ / Verkaufsbezeichnung	FLASH C714 GA
Fahrgestellnummer	[REDACTED]
Baujahr	22.06.2016

### Ausstattung Fahrgestell

Klimaanlage, Handschuhfach abschliessbar, Audiosystem Ford CD/USB/Bluetooth, Innenspiegel abblendend, Bildschirm MATRIX 3.5 Zoll, 4 Lautsprecher, Beifahrer-Doppelsitz, Klapptisch am Beifahrersitz, Beifahrersitz höhenverstellbar, Notrufassistentsystem, Kombiinstrument mit Bildschirm farbig, Bordcomputer, Lederlenkrad-/Schalthebelknopf, Beifahrerairbag, Geschwindigkeitsregelanlage mit Geschwindigkeitsbegrenzer, Spurwechselassistent, Einzelkabine, Abgasnorm EURO 5, 2198ccm (2.2 Ltr) 114kW CVFF/5/R5/UJR6, "Ford Easy Fuel", Auspuffendrohr seitlich links, 3500kg (FT 350), 3504mm (L2), Frontscheibe heizbar, Aussenspiegel mit verlängertem Arm, Aussenspiegel elektrisch verstellbar/heizbar, Nebelscheinwerfer, Antenne in Kotflügel, Schmutzfänger vorn, Kühlergrill grau, Seitenschutzleisten lackiert, Stossfänger lackiert geliefert, ab 01.2016 GB/GR/GA/GG, Frontantrieb, Handbremshebel neben Fahrersitz, 235/65 R 16 C .. T, 6.5 J x 16, Radvollblenden 16 Zoll, 6-Gang VMT6, Tagfahrlicht, Anhängerkupplung starr (Linnepe).



DEKRA-Nr. [REDACTED]

vom 16.07.2024

---

### Ausstattung Wohnmobil

Aufbau GFK / Sandwich, Dachluke vorn, HEKI Fenster mitte, Dachluke hinten, Solarpaneel, Dachklimaanlage Dometic Freshjet 2200, Blenden/Verkleidungen, Schlussleuchte aufgesetzt, Schlussleuchte mit Nebelschlussleuchte, Stossleisten geklebt, Kantenleisten geklebt, SEITZ Rahmenfenster, Fenster vorn links ausstellbar, Fenster mitte links ausstellbar, Fenster vorn rechts ausstellbar, Fenster mitte rechts ausstellbar, Fenster mitte rechts hinten ausstellbar, Fenster hinten links ausstellbar, Hydraulische Hubstützenanlage mit automatischer Nivellierung vorne und hinten (Linnepe Quick Lift), Fahrradträger für 3 Fahrräder, Markise seitlich rechts Fiamma F45S, Doppelbett hinten, Spiegelschrank mittel, Waschbecken mittel, Thetford Toilette, Duschwanne fest eingebaut, Gasherd 3-flammig, LED-Innenbeleuchtung, Kühlschrank inkl. Gefrierfach 141 Ltr., Heckgarage beidseitig beladbar, Schlafplätze 6, Dinette zum Schlafplatz umbaubar, Volumen Frischwassertank 120 Ltr., Volumen Abwassertank 100 Ltr., Vorzeltleuchte, TV, Serviceklappe links und rechts, div. Sonderzubehör.

---

### Zustandsbeschreibung

---

#### Zustand und Instandhaltung

Abgesehen von den beschriebenen Schäden/Mängeln weist das Fahrzeug/Objekt einen, bezogen auf Alter und Nutzung, üblichen Gesamtzustand auf.

Das Fahrzeug wies, soweit erkennbar, alters- und laufeleistungsbedingte Gebrauchsspuren in Form von Steinschlägen sowie Waschkratzern an Karosserie und Karosserieanbauteile auf. Weiterhin waren gebrauchsbedingte Abnutzungsspuren im Fahrzeuginnenraum vorhanden.

Bei Erstellung des hier vorliegenden Bewertungsgutachten lagen keine vollumfänglichen Unterlagen zur zweifelsfreien Identifikation der Ausstattungsumfänge des Fahrzeuges vor. Daher sind Differenzen zwischen beschriebener und tatsächlicher Ausstattung nicht ausgeschlossen.

---

### Schlusswort

Dieses Bewertungsgutachten wurde unparteiisch und nach bestem Wissen und Gewissen erstellt.

[REDACTED]

Im Rahmen einer Weitergabe oder Veröffentlichung dieses Dokuments, sind die allgemein gültigen datenschutzrechtlichen Grundsätze, insbesondere hinsichtlich der Anonymisierung personenbezogener Daten, zwingend einzuhalten.

---

### Anlagen

Fotoanlage  
Restwertangebot

Dieses Dokument wurde elektronisch gefertigt und ist auch ohne Unterschrift gültig.



Bild 1 : Diagonale vorne links



Bild 2 : Diagonale vorne rechts





Bild 3 : Diagonale hinten links



Bild 4 : Diagonale hinten rechts



Bild 5 :      Seitenansicht rechts

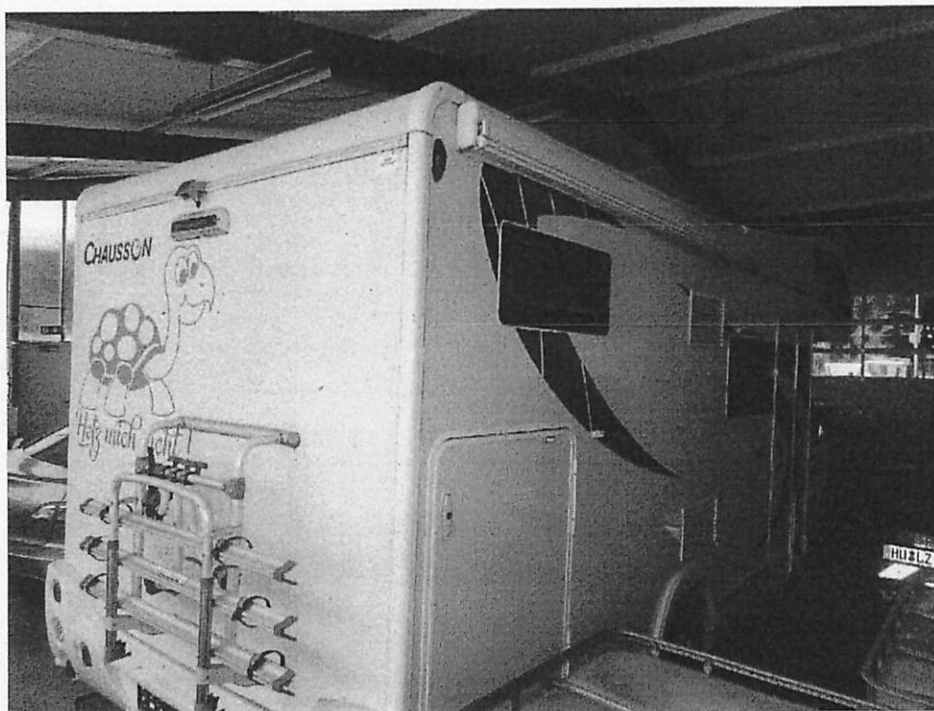

Bild 6 :      Seitenansicht links





Bild 7 : Dachübersicht, Solarpaneel, HEKI-Fenster, 2x Dachluke und Dachklimaanlage Dometic



Bild 8 : Innenraum

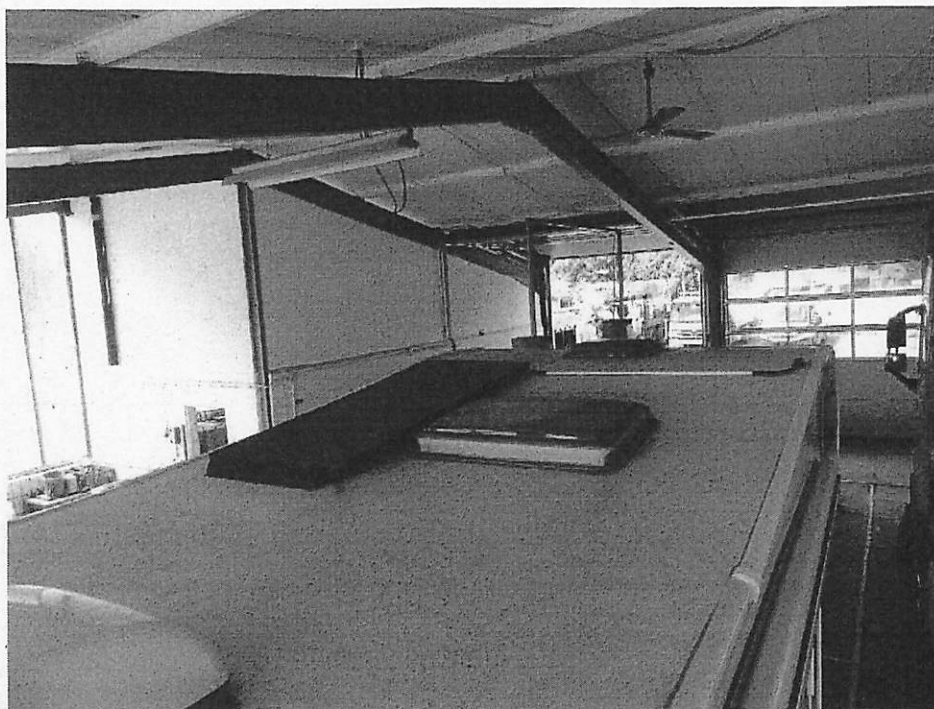

Bild 9 : Kombiinstrument bei laufendem Motor



Bild 10 : Innenraum Heckbereich Doppelbett über Heckgarage





Bild 11 : Innenraum Sitzgruppe, Dinette umbaubar zum Schlafplatz

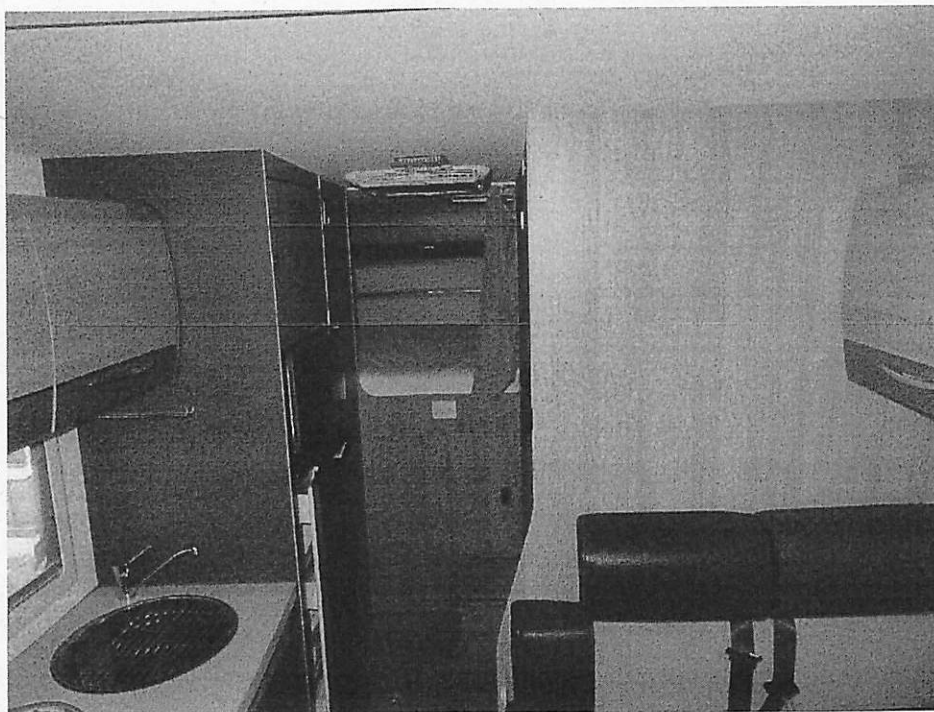

Bild 12 : Innenraum vorne Alkovenbereich

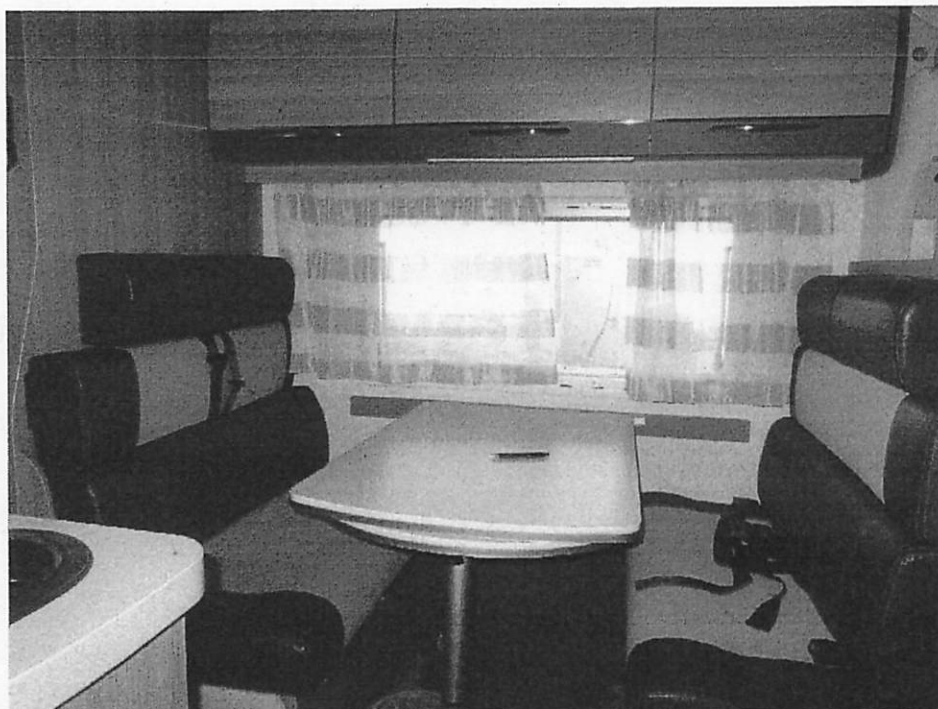

Bild 13 : Innenraum Küchenblock, Gasherd 3 flammig inkl. Waschbecken

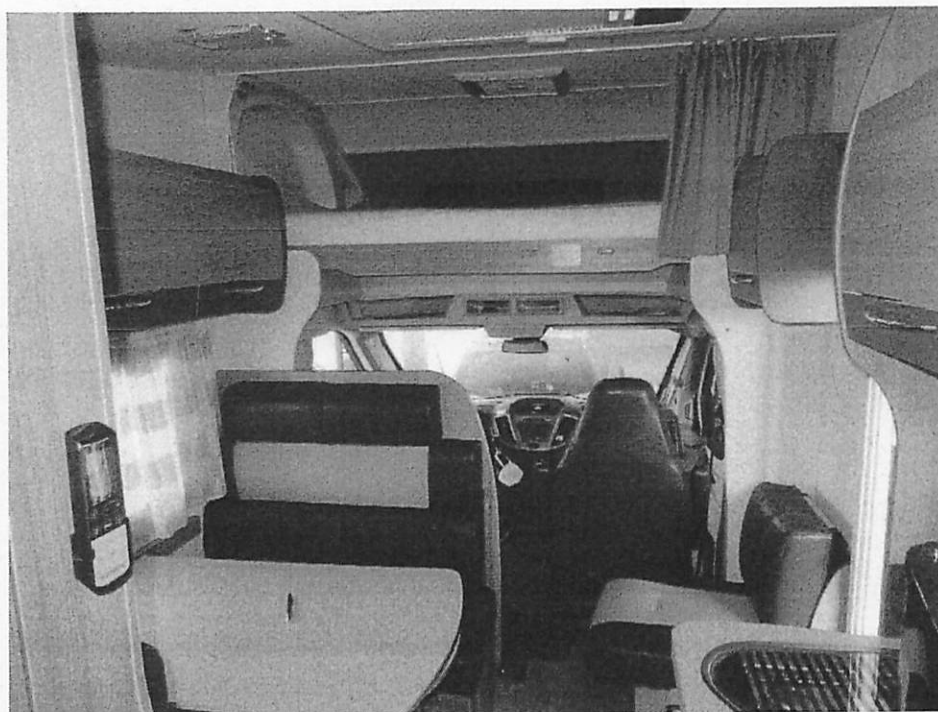

Bild 14 : Innenraum Bad, Toilette inkl. Dusche





Bild 15 : Typenschild

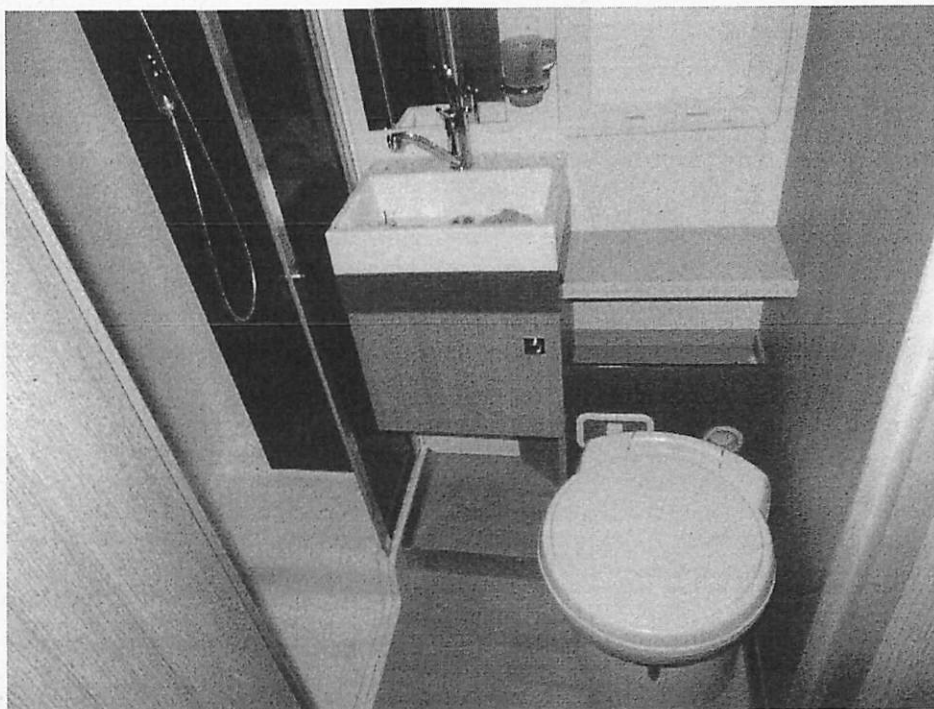

Bild 16 : Typenschild

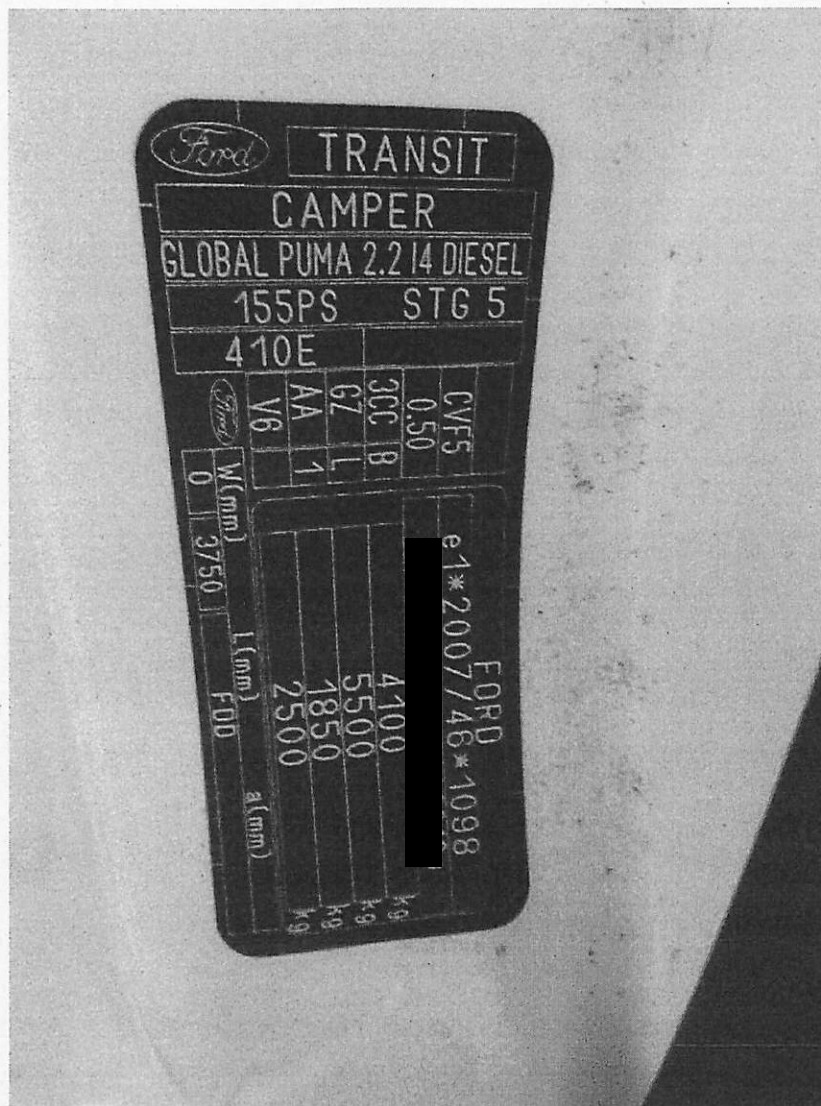

Bild 17 : Fahrerseite





Bild 18 : Wartungsnachweis / Ölzettel



Bild 19 : Hydraulik Hubstützen Linnepe Quick Lift

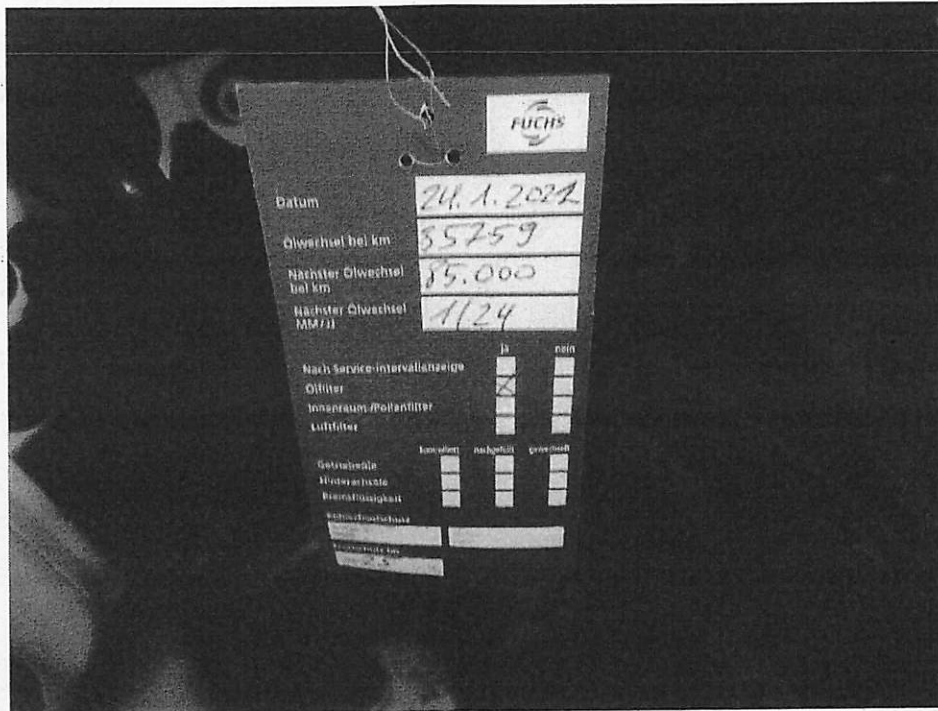

Bild 20 : TV über dem Eingangsbereich



Bild 21 : Rückfahrkamera



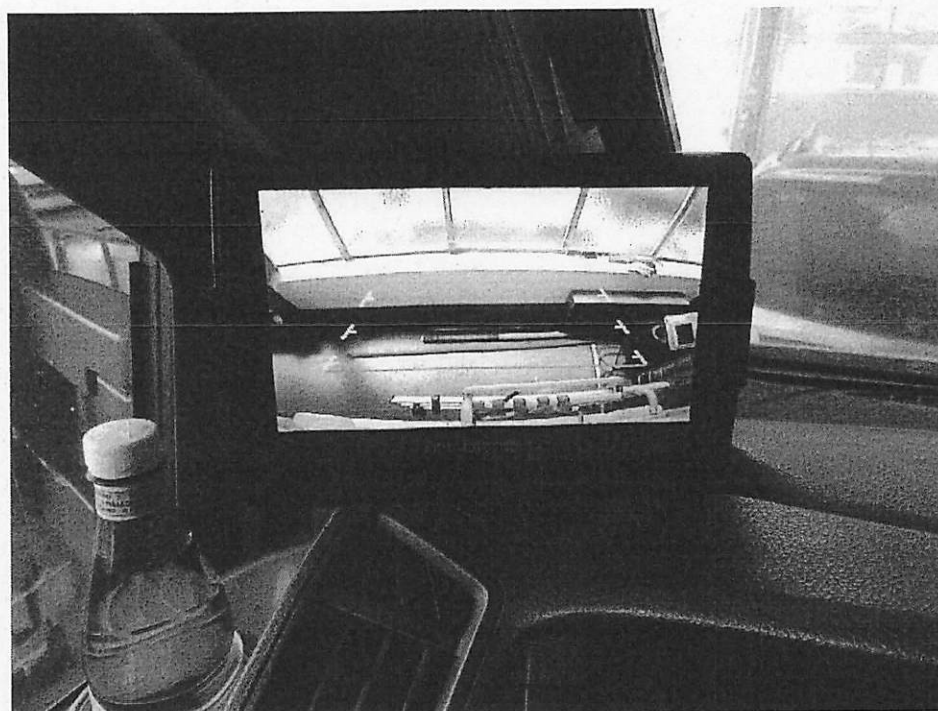
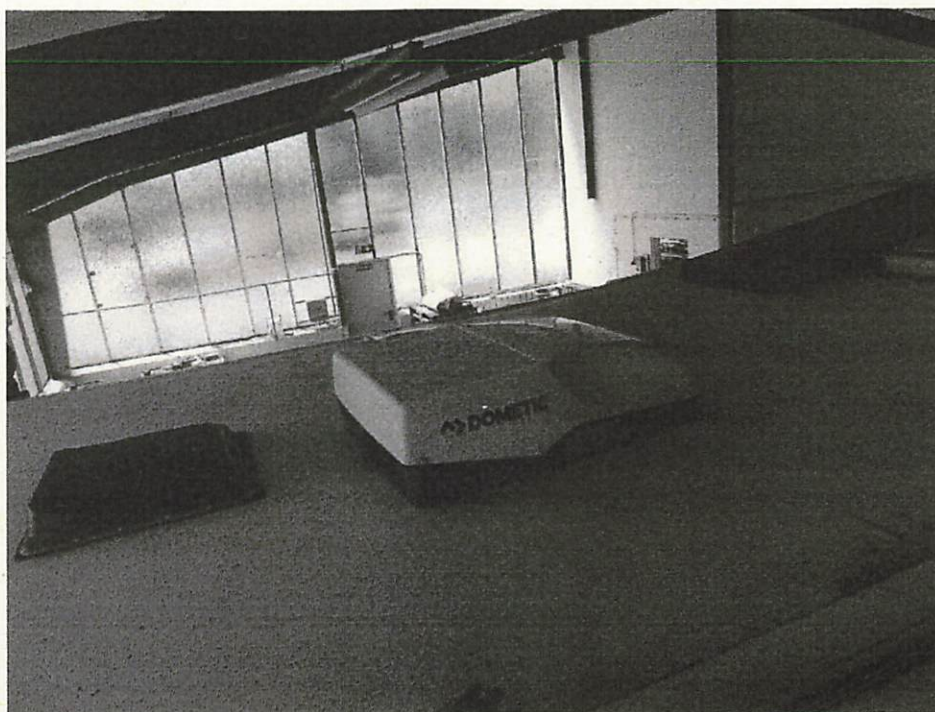

Bild 22 : Dometic Dachklimaanlage