

[REDACTED]

Amtsgericht Frankfurt am Main - Höchst  
GV I. Bayram  
Zuckschwerdtstr. 58  
D-65929 Frankfurt am Main

**Gutachtennummer** [REDACTED]

Datum

: 04.07.2019

**Wertgutachten für das Fahrzeug mit dem amtl. Kennzeichen:** [REDACTED]

Sehr geehrte Damen und Herren,

anliegend erhalten Sie, die von Ihnen am 11.06.2019 in Auftrag gegebene Fahrzeugbewertung für das Fahrzeug PORSCHE 911 mit dem amtlichen Kennzeichen F-UM 911.

Sollten Sie noch Fragen zum Gutachten haben, stehen wir Ihnen gern zur Verfügung.

Mit freundlichen Grüßen

[REDACTED]

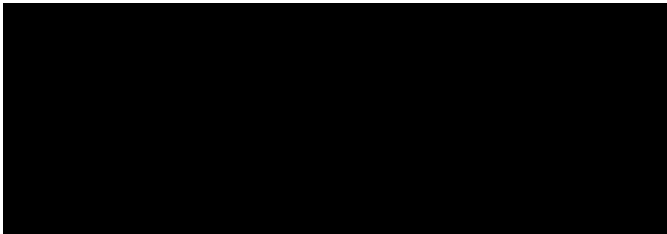

Amtsgericht Frankfurt am Main - Höchst  
GV I. Bayram  
Zuckschwerdtstr. 58  
65929 Frankfurt am Main

erstellt durch :  
Hakan Altan  
Handy :  
Datum :



## G u t a c h t e n



Bei Rückfragen bitte angeben!

Betreff : Wertgutachten F-UM 911

Amtliches Kennzeichen : 

Auftrag vom / durch : 11.06.2019 / Auftraggeber

Besichtigungsdatum : 18.06.2019

Besichtigt durch : Unterzeichner

### Bewertungsergebnis:

<b>Händlereinkaufswert ohne Umsatzsteuer</b>	<b>EUR</b>	<b>23.361,34</b>
<b>Umsatzsteuer 19 %</b>	<b>EUR</b>	<b>4.438,65</b>
<b>Händlereinkaufswert incl. Umsatzsteuer</b>	<b>EUR</b>	<b>27.800,00</b>

Gutachten Nr.: [REDACTED]

Datum: 04.07.2019

**Technische Daten und Fahrzeugbeschreibung**

Amtliches Kennzeichen : [REDACTED]  
 Fahrzeugart : PKW  
 Aufbauart : Coupé, 2-türig  
 Fabrikat : PORSCHE  
 Typ / Untertyp : 911 / Carrera S  
 Fahrzeug-Ident-Nummer : WP0ZZZ99Z6S [REDACTED]  
 Hubraum / Leistung : 3824 ccm / 261 kW  
 Motorart / Zylinder / Motorbauart : Otto / 6-Zylinder / Boxer  
 Abgascode : Euro 4  
 Plätze : 4  
 KBA-Nr.: : 0583AAB  
 Leer- / zul. Gesamtgewicht / Nutzlast : 1420 kg / 1820 kg / 400 kg  
 Länge / Breite / Höhe : 4427 mm / 1808 mm / 1300 mm  
 Reifendimension vorn / hinten : 235/35 ZR 19 87 Y / 295/30 ZR 19 100 Y  
 Reifenfabrikat vorn / hinten : Bridgestone / Bridgestone  
 Reifenart : Sommer-Reifen / Sommer-Reifen

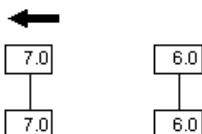

Profiltiefe in (mm) :  
 Radstand : 2350 mm  
 Erstzulassung : 20.04.2006  
 Letzte Zulassung : 20.04.2006  
 Anzahl der Vorbesitzer : 3  
 Nächste HU / AU : 06.2019 / 06.2019  
 Laufleistung abgelesen : 161090 km  
 Farbe : schwarz  
 Lackart : Metallic  
 Lackzustand : gepflegt  
 Fahrzeugzustand : gepflegt  
 Besichtigungszustand : fahrbereit, verkehrssicher  
 Serien/Sonderausstattungen : Serienausstattung:

Airbag für Fahrer- und Beifahrerseite  
 Airbag: Porsche Side Impact Protection System (POSIP)  
 Alarmanlage inkl. Innenraumüberwachung  
 Außenspiegel, elektrisch von innen verstell- und beheizbar  
 Bi-Xenon-Scheinwerfer einschließlich  
 Scheinwerfer-Reinigungsanlage  
 Bordcomputer

Gutachten Nr.: [REDACTED]

Datum: 04.07.2019

Dachhimmel, Alcantara  
Drehzahlmesser  
Fahrstabilisierungssystem PSM (Porsche Stability Management)  
Fensterheber elektrisch vorn  
Getriebe: 6-Gang-Schaltung  
Grundausstattung 911 Carrera (967)  
Heckspoiler, automatisch ausfahrend  
Interieurteile in Alu-Optik lackiert  
Klimaanlage vollautomatisch  
Kofferraum- und Motordeckelentriegelung elektrisch  
Kopfstützen hinten  
Kopfstützen vorne  
Lackierung: Uni  
Leichtmetallräder 19", "Carrera S"  
Lenkrad: 3-Speichen-Sportlenkrad Leder  
Nebelscheinwerfer  
Polster: Teilledersitze vorne  
Porsche Active Suspension Management (PASM) inkl. 10 mm  
Tieferlegung  
Porsche Communication Management (PCM) Informationssystem  
Räderzubehör: Diebstahlsicherung für Räder  
Räderzubehör: Reifen-Reparatursystem  
Radiozubehör: Sound Package Plus  
Radiozubehör: Vorrüstung für nachträglichen Einbau eines  
CD-Wechslers  
Servolenkung  
Sitze: Fahrer- und Beifahrersitz mit elektrischer Lehnenverstellung  
Sitze: Fondsitzelehnen einzeln umklappbar  
Vorrüstung für Kindersitzbefestigung ISOFIX auf der Beifahrerseite  
Wärmeschutzglas  
Wegfahrsperrung  
Zentralverriegelung mit Fernbedienung  
Zifferblätter Kombi-Instrumente, aluminiumfarben  
Sonderausstattung:

Heckscheibenwischer  
Leichtmetallräder 19", "Carrera Sport Rad"  
Porsche Communication Management (PCM) Zubehör:  
Navigationsmodul  
Porsche Communication Management (PCM) Zubehör:  
Telefonmodul  
Radnabenabdeckungen mit farbigem Porsche Wappen  
Schiebe-/Hebedach elektrisch  
Sitzheizung Fahrer- und Beifahrerseite

Gutachten Nr.: [REDACTED]  
 AUFTRAGS-NR.: [REDACTED]

Datum: 04.07.2019  
 SCHLÜSSEL-NR: 00000000

F A H R Z E U G B E W E R T U N G

SCHADENNUMMER:

FZ-HALTER / AUFTRAGGEBER:

BESICHTIGUNGSDATUM / ORT: 18.06.2019 /

AMTLICHES KENNZEICHEN: [REDACTED]

ART / AUFBAU: PKW / COUPÉ

HERSTELLER: PORSCHE  
 TYP: 911  
 AUSFÜHRUNG: 911 CARRERA S  
 FAHRZEUG IDENT NR: WP0ZZZ99Z6S7 [REDACTED]

FARBE: SCHWARZ  
 TÜREN: 2

MOTORART: BENZIN  
 HUBRAUM / LEISTUNG: 3.824 CCM / 261 KW  
 ZYLINDER / SCHADSTOFFKLASSE: 6 / EURO 4

ERSTE / LETZTE ZULASSUNG: 20.04.2006 /20.04.2006  
 NÄCHSTE HU / AU: 06.2019 /06.2019  
 VORBESITZER: 3

GESAMTLAUFLEISTUNG: 161.090 KM ABGELESEN

BEREIFUNG		MILLIMETER
V-ACHSE:	235/35 ZR 19 87Y	7.0 7.0
H-ACHSE:	295/30 ZR 19 100Y	6.0 6.0

\* FORTSETZUNG SIEHE FOLGESEITE (N) \*

EINKAUFSWERT OHNE MWST	EUR****	23.361,34
19% MWST AUF DEN EINKAUFSWERT	EUR****	4.438,66
EINKAUFSWERT MIT 19% MWST	EUR****	27.800,00

FORM AUDATEX



**Gutachten Nr.:** [REDACTED]

[REDACTED]  
SCHLÜSSEL-NR: 00000000

OFFENBACH AM MAIN , DEN 04.07.2019

FORM ADATEX

Gutachten Nr. [REDACTED]

SCHLÜSSEL-NR: 00000000

## SERIEN - AUSSTATTUNG

AIRBAG FÜR FAHRER- UND BEIFAHRERSEITE; AIRBAG: PORSCHE SIDE IMPACT PROTECTION SYSTEM (POSIP); ALARMANLAGE INKL. INNENRAUMÜBERWACHUNG; AUßENSPIEGEL, ELEKTRISCH VON INNEN VERSTELL- UND BEHEIZBAR; BI-XENON-SCHEINWERFER EINSCHLIEßLICH SCHEINWERFER-REINIGUNGSANLAGE; BORDCOMPUTER; DACHHIMMEL, ALCANTARA; DREHZAHLMESSER; FAHRSTABILISIERUNGSSYSTEM PSM (PORSCHE STABILITY MANAGEMENT); FENSTERHEBER ELEKTRISCH VORN; GETRIEBE: 6-GANG-SCHALTUNG; GRUNDAUSSTATTUNG 911 CARRERA (967); HECKSPOILER, AUTOMATISCH AUSFAHREND; INTERIEURTEILE IN ALU-OPTIK LACKIERT; KLIMAAANLAGE VOLLAUTOMATISCH; KOFFERRAUM- UND MOTORDECKELENTRIEGELUNG ELEKTRISCH; KOPFSTÜTZEN HINTEN; KOPFSTÜTZEN VORNE; LACKIERUNG: UNI; LEICHTMETALLRÄDER 19", "CARRERA S"; LENKRAD: 3-SPEICHEN-SPORTLENKRAD LEDER; NEBELSCHEINWERFER; POLSTER: TEILLEEDERSITZE VORNE; PORSCHE ACTIVE SUSPENSION MANAGEMENT (PASM) INKL. 10 MM TIEFERLEGUNG; PORSCHE COMMUNICATION MANAGEMENT (PCM) INFORMATIONSSYSTEM; RADIOZUBEHÖR: SOUND PACKAGE PLUS; RADIOZUBEHÖR: VORRÜSTUNG FÜR NACHTRÄGLICHEN EINBAU EINES CD-WECHSLERS; RÄDERZUBEHÖR: DIEBSTAHLSICHERUNG FÜR RÄDER; RÄDERZUBEHÖR: REIFEN-REPARATURSYSTEM; SERVOLENKUNG; SITZE: FAHRER- UND BEIFAHRERSITZ MIT ELEKTRISCHER LEHNENVERSTELLUNG; SITZE: FONDSITZLEHNEN EINZELN UMKLAPPBAR; VORRÜSTUNG FÜR KINDERSITZBEFESTIGUNG ISOFIX AUF DER BEIFAHRERSEITE; WEGFAHRSPERRE; WÄRMESCHUTZGLAS; ZENTRALVERRIEGELUNG MIT FERNBEDIENUNG; ZIFFERBLÄTTER KOMBI-INSTRUMENTE, ALUMINIUMFARBEN;

## SONDER - ZUBEHÖR

HECKSCHEIBENWISCHER; LEICHTMETALLRÄDER 19", "CARRERA SPORT RAD"; PORSCHE COMMUNICATION MANAGEMENT (PCM) ZUBEHÖR: NAVIGATIONSMODUL; PORSCHE COMMUNICATION MANAGEMENT (PCM) ZUBEHÖR: TELEFONMODUL; RADNABENABDECKUNGEN MIT FARBIGEM PORSCHE WAPPEN; SCHIEBE-/HEBEDACH ELEKTRISCH; SITZHEIZUNG FAHRER- UND BEIFAHRERSEITE;

## FEHLENDES/MODIFIZIERTES - ZUBEHÖR

### SERIEN BEREIFUNG

V-ACHSE: 235/35 R 19 Z  
H-ACHSE: 295/30 R 19 Z

### MONTIERTE BEREIFUNG

V-ACHSE: 235/35 ZR 19 87YLI: (SO) 7.0 mm RE: (SO) 7.0 mm  
H-ACHSE: 295/30 ZR 19 LI: (SO) 6.0 mm RE: (SO) 6.0 mm  
100Y

SO=SOMMER-ORIGINAL

### KORREKTUREN

WBW ANPASSUNG MINDERWERT/REPARATURKOSTEN

FORM AUDATEX

**Gutachten Nr.:** [REDACTED]

SCHLÜSSEL-NR: 00000000

E R G E B N I S : DIE AUF DEN 18.06.2019 BEZOGENE BEWERTUNG DES VORSTEHEND  
BESCHRIEBENEN FAHRZEUGES HAT UNTER BERUECKSICHTIGUNG DER  
OERTLICHEN MARKTLAGE UND ALLER SONSTIGEN WERTBEEINFLUSSENDEN  
FAKTOREN ZU FOLGENDEM ERGEBNIS GEFUEHRT

EINKAUFSWERT OHNE MWST	EUR****	23.361,34
19% MWST AUF DEN EINKAUFSWERT	EUR****	4.438,66
EINKAUFSWERT MIT 19% MWST	EUR****	27.800,00

OFFENBACH AM MAIN , DEN 04.07.2019

FORM AUDATEX

Gutachten Nr.: [REDACTED]

Datum: 04.07.2019

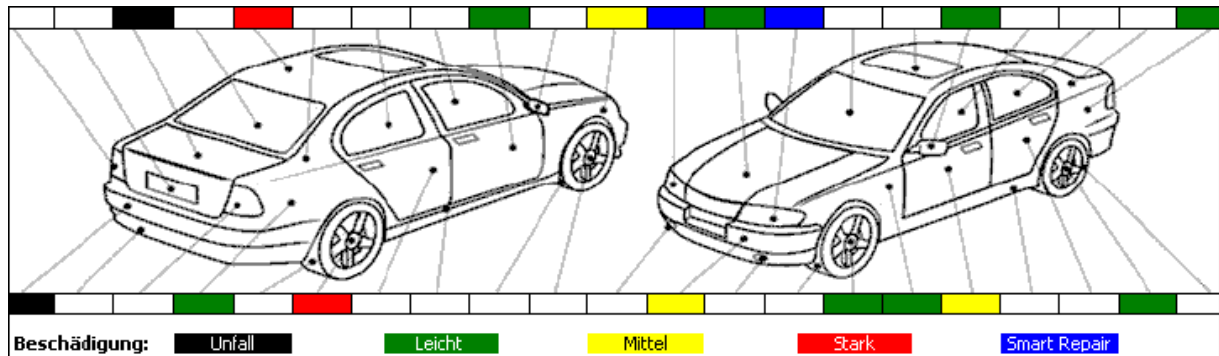

**Fahrzeugzustandsbewertung für Kennzeichen [REDACTED]**

Lfd. Nr.	Bezeichnung - Reparaturart	Rep-Kosten ca. EUR (o.MwSt)	Minderwert ca. EUR (o.MwSt)
<b><u>Karosserie</u></b>			
1	Seitenteil hinten links Lackbeschädigung - lackieren	455,00	180,00
2	Seitenteil hinten rechts Lackbeschädigung - lackieren	455,00	180,00
3	Dach eingedellt - instand setzen und lackieren	1160,00	465,00
<b><u>Anbauteile</u></b>			
4	Stoßfänger vorn Lackbeschädigung - lackieren	384,00	155,00
5	Kotflügel vorn links Lackbeschädigung - lackieren	343,00	135,00
6	Hauptscheinwerfer links verbraucht - polieren	100,00	40,00
7	Motorhaube Lackbeschädigung - lackieren	476,00	190,00
8	Tür vorn links Lackbeschädigung - lackieren	408,00	165,00
9	Außenspiegel links Lackbeschädigung - lackieren	168,00	65,00
10	Stoßfänger hinten nicht sach- und fachgerecht in - erneuern	1728,00	690,00
11	Kofferdeckel deformiert - instand setzen und lackieren	873,00	350,00
12	Tür vorn rechts Lackbeschädigung - lackieren	357,00	140,00
13	Kotflügel vorn rechts Lackbeschädigung - lackieren	392,00	155,00
14	Hauptscheinwerfer rechts verbraucht - polieren	100,00	40,00

Gutachten Nr.: [REDACTED]

Datum: 04.07.2019

Felgen/Bereifung

15	Felge vorn links verschrammt - instand setzen und lackieren	150,00	60,00
16	Felge hinten links verschrammt - instand setzen und lackieren	150,00	60,00
17	Felge hinten rechts verschrammt - instand setzen und lackieren	150,00	60,00
<hr/>			
Endsummen	ca. ohne MwSt (EUR)	7849,00	3130,00
19% MwSt		1491,31	594,70
Endsummen	ca. incl. MwSt (EUR)	9340,31	3724,70

Gutachten Nr.: [REDACTED]

Datum: 04.07.2019

### **Fahrzeugdaten-Unterlagen**

Die technischen Daten wurden einer Kopie der Zulassungsbescheinigung Teil 1 entnommen.

### **Fahrzeug-Identifizierungs-Nummer (FIN)**

Die Fahrzeug-Identifizierungs-Nummer (FIN) wurde am Fahrzeug abgelesen und die Übereinstimmung mit den eingesehenen Unterlagen festgestellt.

### **Besichtigungsbedingungen**

Die Besichtigungsbedingungen waren zur Beurteilung des Fahrzeuges ausreichend.

Zur Untersuchung des Fahrzeuges standen weder Hubmittel (Hebebühne, Wagenheber, o.ä.) noch eine Auffahrrampe bzw. Grube zur Verfügung. Eine Inaugenscheinnahme des Unterbodens war aus diesem Grund nur begrenzt möglich.

Das Fahrzeug war zum Zeitpunkt der Besichtigung leicht verschmutzt, es können weitere optische Mängel vorhanden sein.

### **Probefahrt / Probelauf**

Eine Probefahrt wurde mit dem in Rede stehenden Fahrzeug nicht durchgeführt.

Ein Probelauf der Antriebsmaschine des in Rede stehenden Fahrzeuges wurde durchgeführt.

### **Verkehrssicherheit zum Besichtigungszeitpunkt**

Eine Beeinträchtigung der Verkehrssicherheit wurde nicht festgestellt.

### **Werterhaltende / Werterhöhende Reparaturen**

Dem Sachverständigen lagen keine Informationen über werterhöhenden bzw. werterhaltenden Reparaturaufwendungen vor.

### **Zusätzliche Ausstattung**

Für das Fahrzeug war nur 1 Fahrzeugschlüssel vorhanden.

Gutachten Nr.: [REDACTED]

Datum: 04.07.2019

### Vorschäden

Am Fahrzeug wurde ein nicht sach- und fachgerecht reparierter Vorschaden festgestellt. Bei der Reparatur des Vorschadens wurden die folgenden Fahrzeugteile erneuert bzw. instand gesetzt:

- Stoßstange hinten und Heckklappe

Eine stichprobenartige Lackdickenmessung ergab Auffälligkeiten an der Frontbauteilen, siehe Bilddokumentation.

- Motorhaube, Kotflügel rechts und links

Am Fahrzeug wurden augenscheinlich, vereinzelte übliche Gebrauchsspuren (Mikrokratzer u.ä.) und optische Mängel, festgestellt, siehe Abbildungen.

### Allgemeinzustand

Der Allgemeinzustand des Fahrzeuges war zum Zeitpunkt der Besichtigung in einem ordentlichem Zustand.

Das Fahrzeug wies technischen Mängel auf.

- Motor - leichtes klackern

### Besonderes / Sonstiges

Der im Gutachten festgestellte Fahrzeugzustand bezieht sich nur auf die festgestellten Schäden oder Mängel, die über die normale Abnutzung entsprechend der Laufzeit/Laufleistung bzw. über das übliche Verschleißmaß hinausgehen.

Die Besichtigung umfasste eine äußere Inaugenscheinnahme des Fahrzeuges ohne die Demontage von Verkleidungsteilen etc.

Die letzte Inspektion konnte nicht festgestellt werden, es lagen uns keine Servicenachweise zu diesem Fahrzeug vor.

### Schlusswort

Das vorliegende Gutachten wurde erstellt durch den Sachverständigen [REDACTED]

Der Sachverständige für Unfall-, Schaden und Wertgutachten  
Offenbach am Main, 04.07.2019

Dieses Gutachten wurde elektronisch erstellt und ist auch ohne Unterschrift gültig.

\* Alle Angaben ohne Gewähr!

Gutachten Nr.: [REDACTED]

Datum: 04.07.2019



Bild 1



Bild 2

Gutachten Nr.: [REDACTED]

Datum: 04.07.2019



Bild 3



Bild 4

Gutachten Nr.: [REDACTED]

Datum: 04.07.2019



Bild 5



Bild 6

Gutachten Nr.: [REDACTED]

Datum: 04.07.2019



Bild 7



Bild 8

Gutachten Nr.: [REDACTED]

Datum: 04.07.2019



Bild 9



Bild 10

Gutachten Nr.: [REDACTED] 7

Datum: 04.07.2019



Bild 11



Bild 12

Gutachten Nr. [REDACTED]

Datum: 04.07.2019



Bild 13



Bild 14

Gutachten Nr.: [REDACTED]

Datum: 04.07.2019



Bild 15



Bild 16

Gutachten Nr.: [REDACTED]

Datum: 04.07.2019



Bild 17



Bild 18

Gutachten Nr.: [REDACTED]

Datum: 04.07.2019



Bild 19



Bild 20

Gutachten Nr.: [REDACTED]

Datum: 04.07.2019



Bild 21



Bild 22

Gutachten Nr.:

Datum: 04.07.2019



Bild 23



Bild 24

Gutachten Nr.: [REDACTED]

Datum: 04.07.2019



Bild 25



Bild 26

Gutachten Nr.: [REDACTED]

Datum: 04.07.2019



Bild 27



Bild 28

Gutachten Nr.: [redacted] 7

Datum: 04.07.2019



Bild 29



Bild 30

Gutachten Nr.:

Datum: 04.07.2019



Bild 31



Bild 32

Gutachten Nr.: [REDACTED]

Datum: 04.07.2019



Bild 33



Bild 34

Gutachten Nr.: [REDACTED]

Datum: 04.07.2019



Bild 35



Bild 36

Gutachten Nr.: [REDACTED]

Datum: 04.07.2019



Bild 37



Bild 38

Gutachten Nr.: [REDACTED]

Datum: 04.07.2019



Bild 39



Bild 40

Gutachten Nr.: [REDACTED]

Datum: 04.07.2019



Bild 41



Bild 42

Gutachten Nr.: [REDACTED]

Datum: 04.07.2019



Bild 43

Warnweste und Navigationslaufwerk



Bild 44

Gutachten Nr.: [REDACTED]

Datum: 04.07.2019



Bild 45

Motorhaube, Steinschläge/Lackschäden



Bild 46

Gutachten Nr.: [REDACTED]

Datum: 04.07.2019



Bild 47

Stoßstange vorne, Steinschläge/Lackschäden



Bild 48

Stoßstange vorne, Steinschläge/Lackschäden

Gutachten Nr.: [REDACTED]

Datum: 04.07.2019



Bild 49

Stoßstange vorne, Steinschläge/Lackschäden



Bild 50

Stoßstange vorne, Kratzer/Lackschäden

Gutachten Nr.: [REDACTED]

Datum: 04.07.2019



Bild 51

Stoßstange vorne, Steinschläge/Lackschäden



Bild 52

Stoßstange vorne, Steinschläge/Lackschäden

Gutachten Nr.: [REDACTED]

Datum: 04.07.2019



Bild 53

Stoßstange vorne, Steinschläge/Lackschäden



Bild 54

Gutachten Nr.: [REDACTED]

Datum: 04.07.2019



Bild 55

Kotflügel vorne links, Lackschäden



Bild 56

Kotflügel vorne links, Lackschäden

Gutachten Nr.:

Datum: 04.07.2019



Bild 57

Scheinwerfer vorne links, leicht verblichen



Bild 58

Gutachten Nr.:

: 04.07.2019



Bild 59

Felge vorne links, Bordsteinschaden



Bild 60

Felge vorne links, Bordsteinschaden

Gutachten Nr.: [REDACTED]

Datum: 04.07.2019



Bild 61



Bild 62

Außenspiegel links, Lackschäden

Gutachten Nr.: [REDACTED]

Datum: 04.07.2019



Bild 63



Bild 64

Tür links, Lackschäden

Gutachten Nr.: [REDACTED]

Datum: 04.07.2019



Bild 65

Tür links, Lackschäden



Bild 66

Tür links, Lackschäden

Gutachten Nr.: [REDACTED]

Datum: 04.07.2019

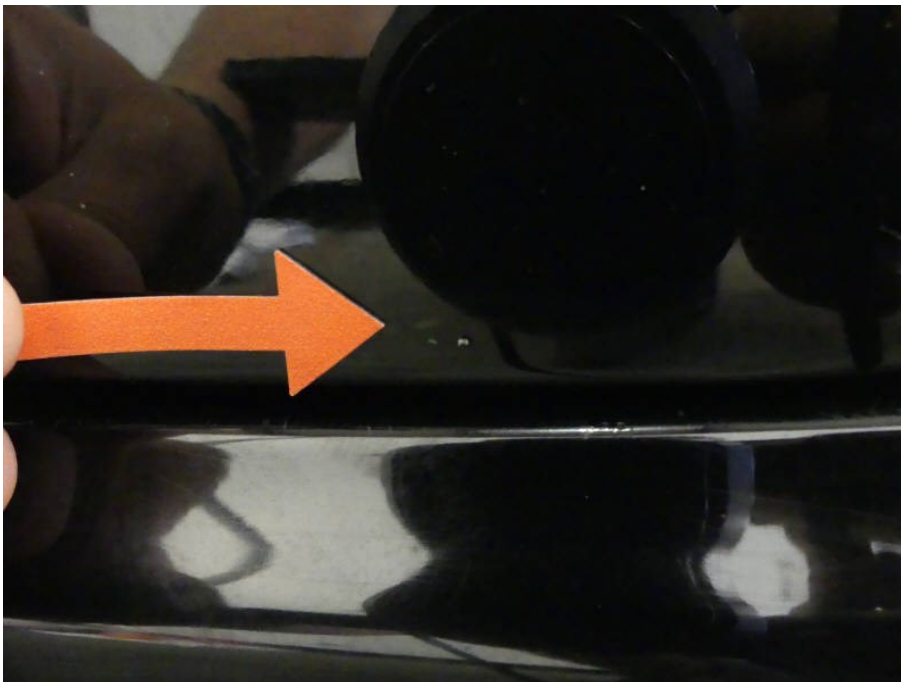

Bild 67



Bild 68

Tür links, Kante, Lackschäden

Gutachten Nr.: [REDACTED]

Datum: 04.07.2019

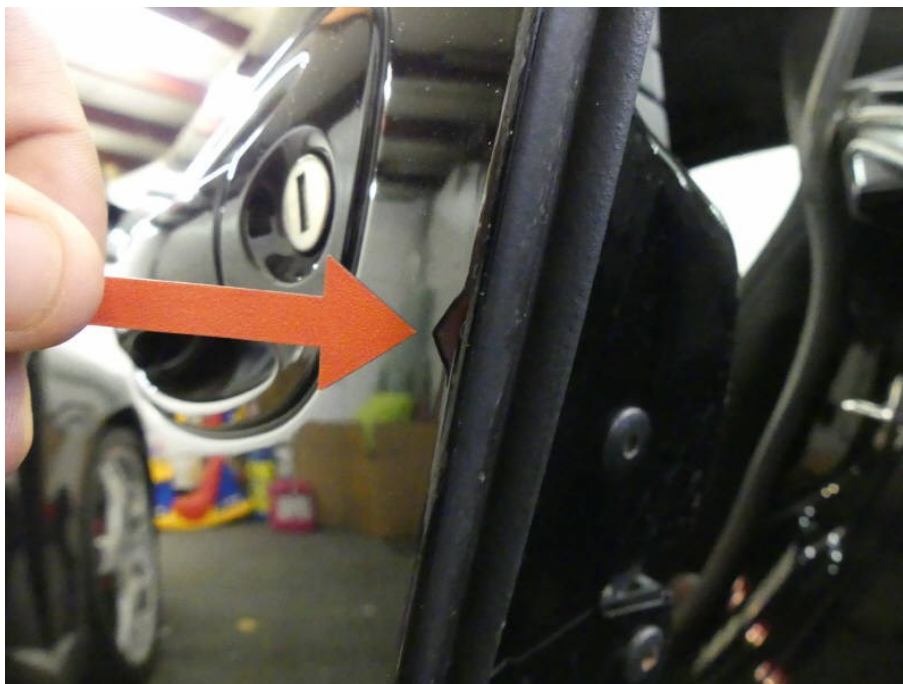

Bild 69

Tür links, Kante, Lackschäden



Bild 70

Gutachten Nr.: [REDACTED]

Datum: 04.07.2019



Bild 71

Seitenwand links, Lackschäden



Bild 72

Seitenwand links, Lackschäden

Gutachten Nr.: [REDACTED]

Datum: 04.07.2019



Bild 73

Seitenwand links, Lackschäden

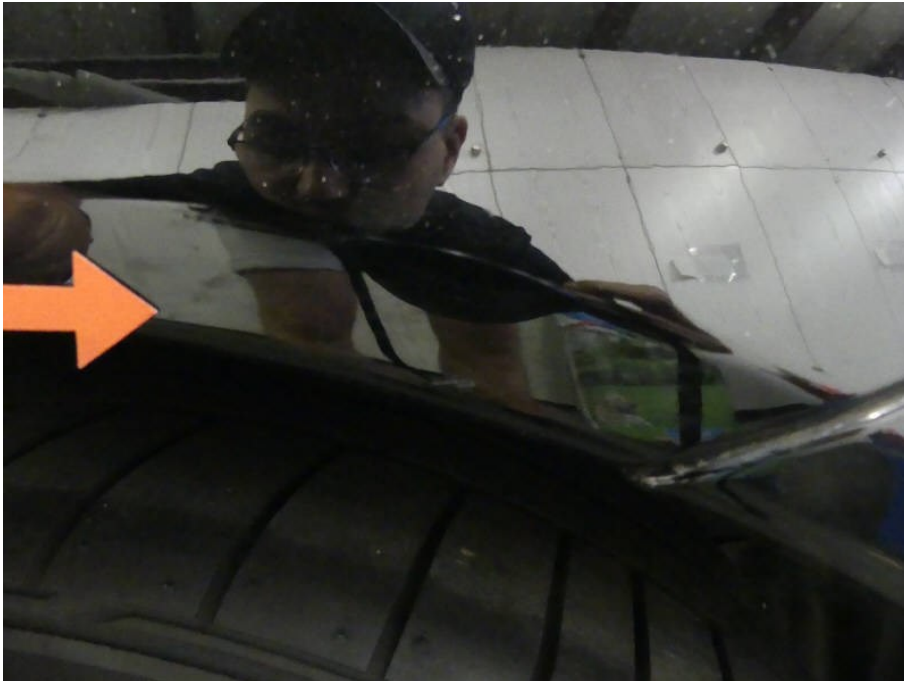

Bild 74

Seitenwand links, Lackschäden

Gutachten Nr.: [REDACTED]

Datum: 04.07.2019

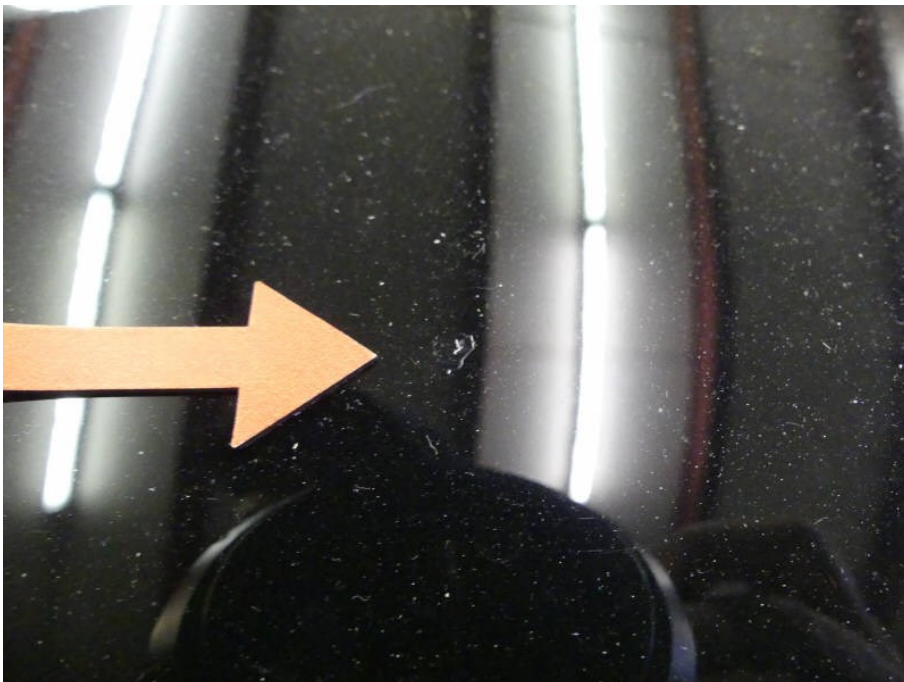

Bild 75

Seitenwand links, Kratzer



Bild 76

Gutachten Nr.: [REDACTED]

Datum: 04.07.2019



Bild 77

Felge hinten links, Bordsteinschaden



Bild 78

Gutachten Nr.: [REDACTED]

Datum: 04.07.2019



Bild 79

Stoßstange hinten, Lackschäden



Bild 80

Stoßstange hinten, Lackschäden

Gutachten Nr.: [REDACTED]

Datum: 04.07.2019

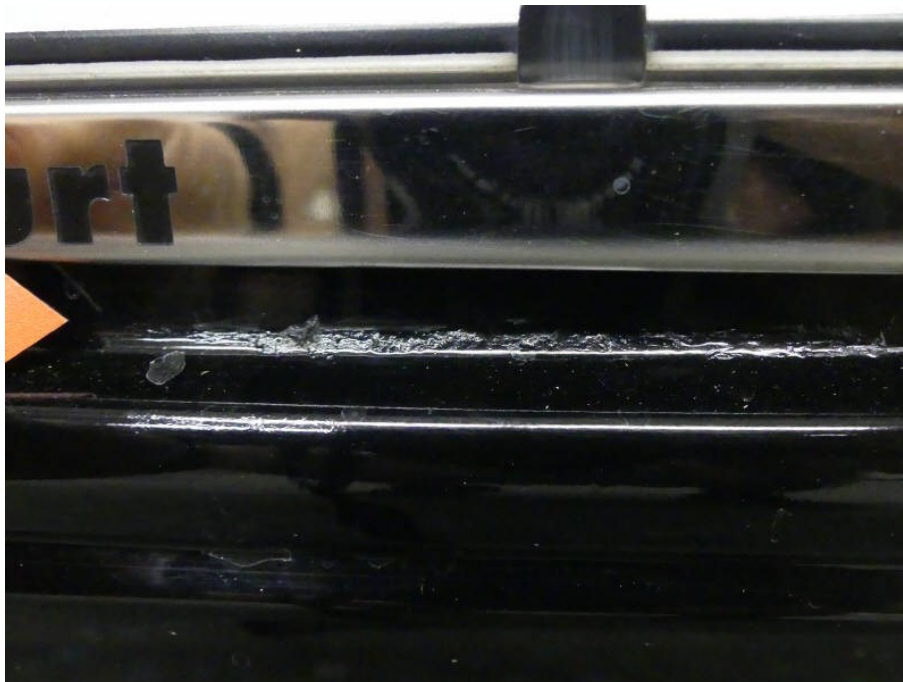

Bild 81

Stoßstange hinten, Lackschäden



Bild 82

Stoßstange hinten, Lackschäden

Gutachten Nr.: [REDACTED]

Datum: 04.07.2019

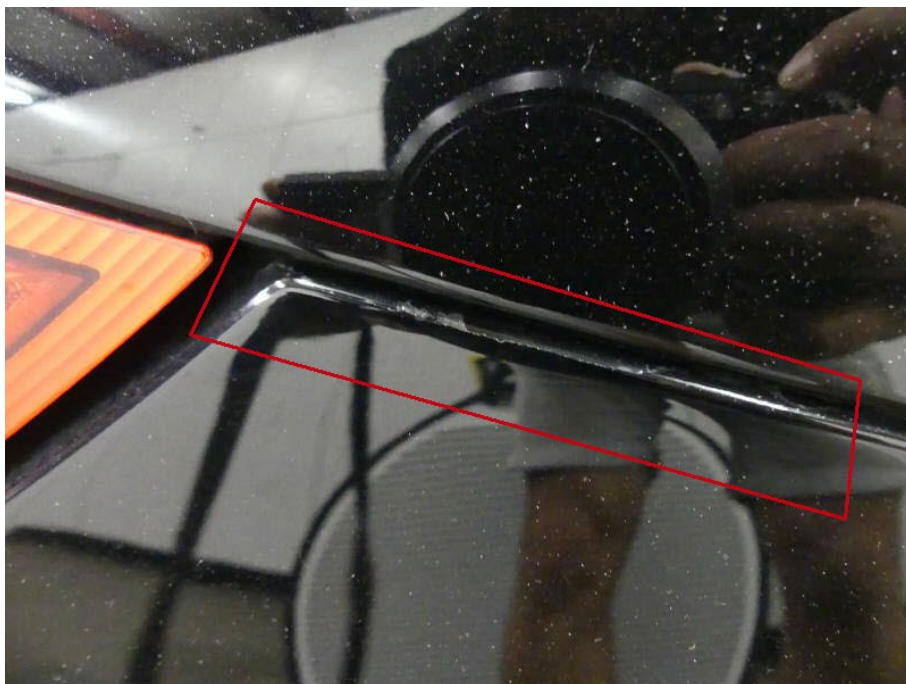

Bild 83



Bild 84

Heckklappe, leichte Delle

Gutachten Nr.: [REDACTED]

Datum: 04.07.2019

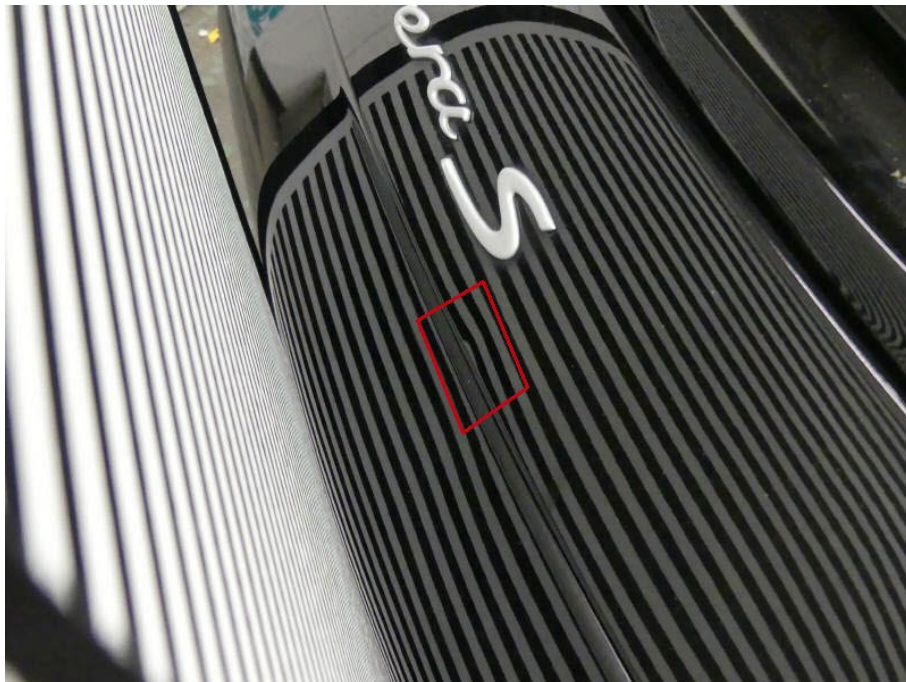

Bild 85



Bild 86

Felge hinten rechts, Bordsteinschaden

Gutachten Nr.: [REDACTED]

Datum: 04.07.2019



Bild 87



Bild 88

Seitenwand hinten rechts, Kratzer

Gutachten Nr.: [REDACTED]

Datum: 04.07.2019



Bild 89



Bild 90

Tür rechts, Lackschäden

Gutachten Nr.: [REDACTED]

Datum: 04.07.2019



Bild 91



Bild 92

Tür rechts, Kante, Lackschäden

Gutachten Nr.: [REDACTED]

Datum: 04.07.2019



Bild 93

Tür rechts, Kante, Lackschäden



Bild 94

Gutachten Nr.: [REDACTED]

Datum: 04.07.2019



Bild 95

Kotflügel vorne rechts, Lackschäden



Bild 96

Kotflügel vorne rechts, Lackschäden

Gutachten Nr.:

Datum: 04.07.2019



Bild 97

Kotflügel vorne rechts, Kratzer

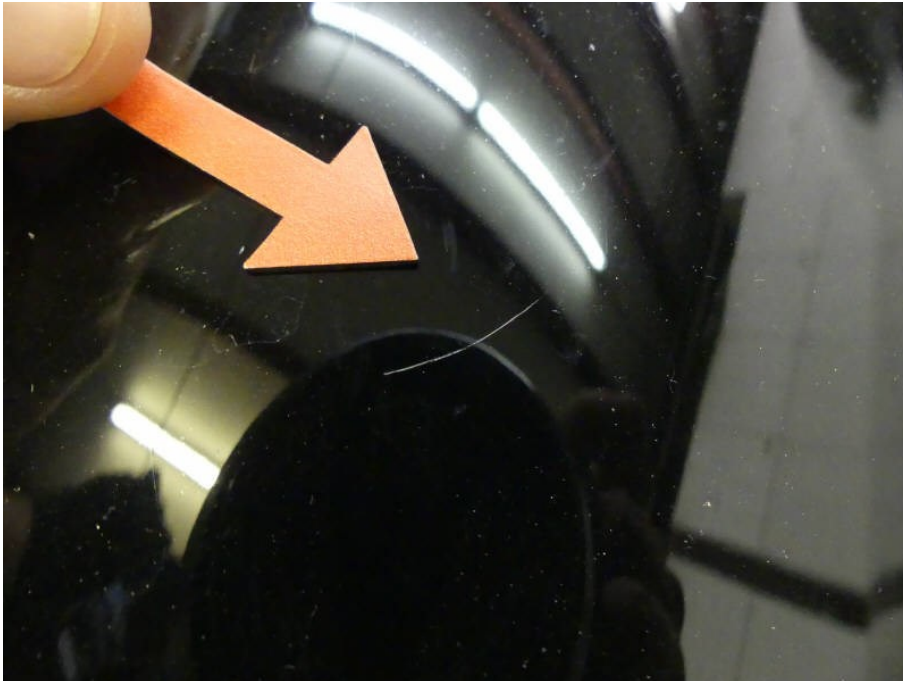

Bild 98

Scheinwerfer vorne rechts, leicht verblichen

Gutachten Nr.: [REDACTED]

Datum: 04.07.2019



Bild 99



Bild 100

Schiebedach, Lackschäden

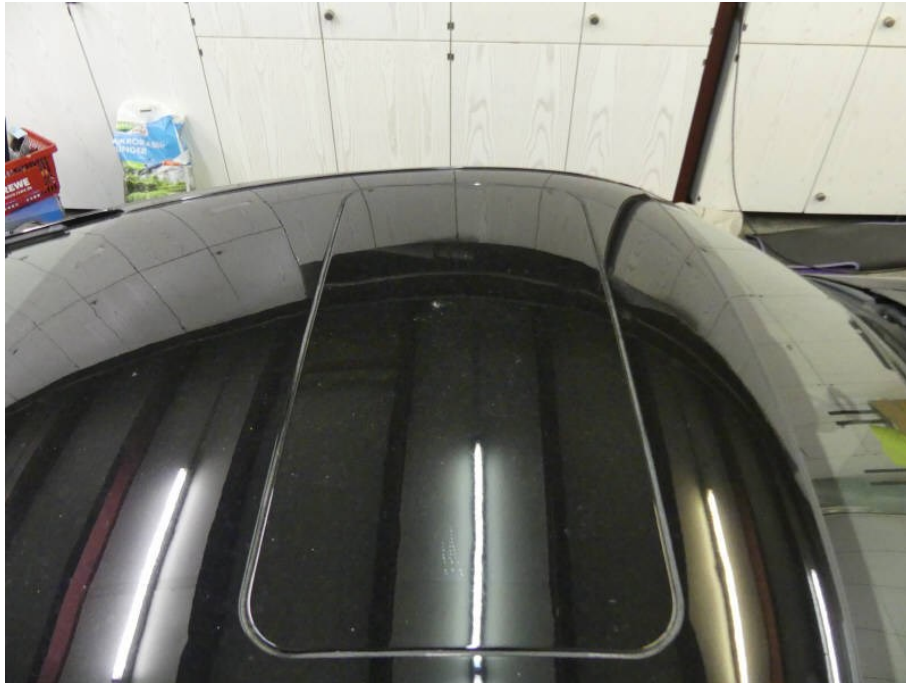
Gutachten Nr.: [REDACTED]

Datum: 04.07.2019

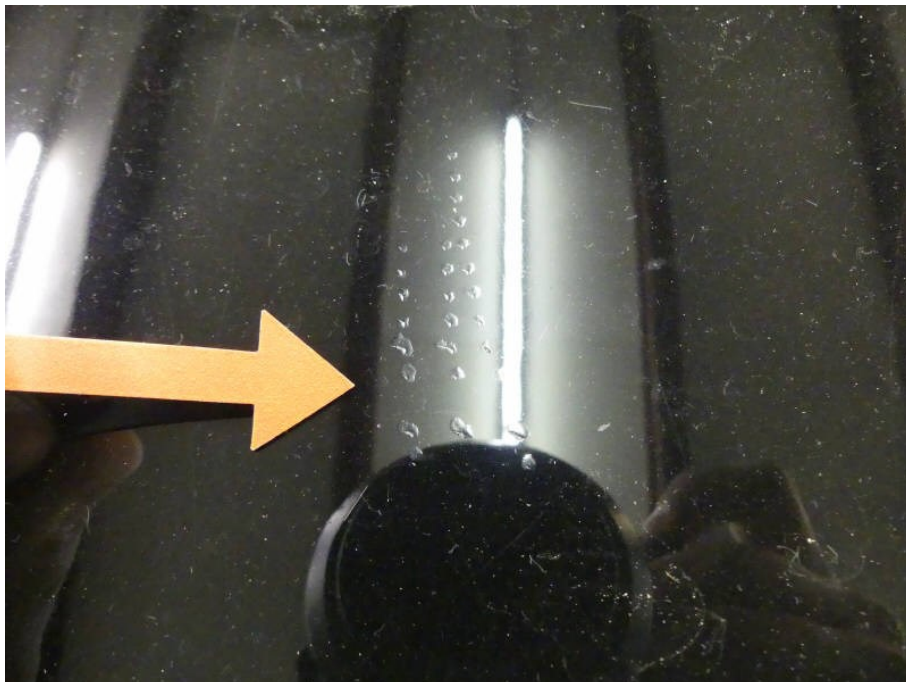

Bild 101

Schiebedach, Lackschäden

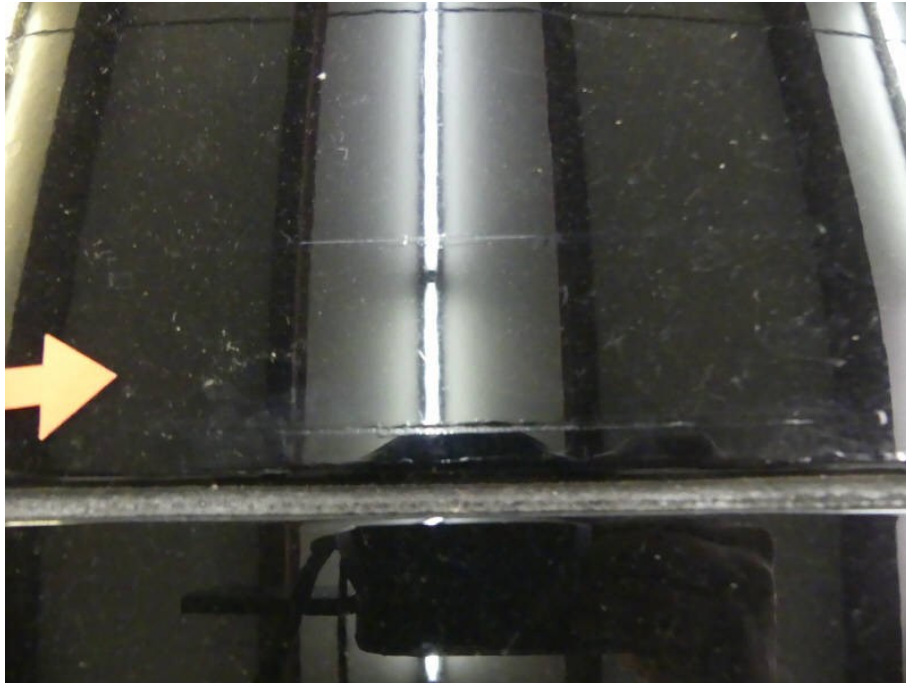

Bild 102

Gutachten Nr.: [REDACTED]

Datum: 04.07.2019

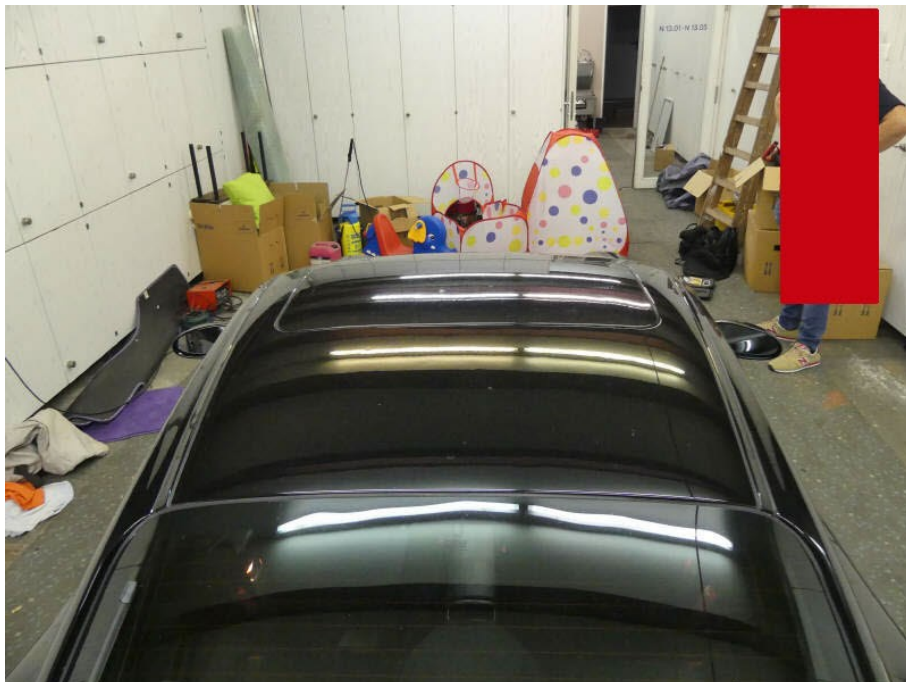

Bild 103

Dach, Hagelschaden



Bild 104

Dach, Hagelschaden

Gutachten Nr.: [REDACTED]

Datum: 04.07.2019

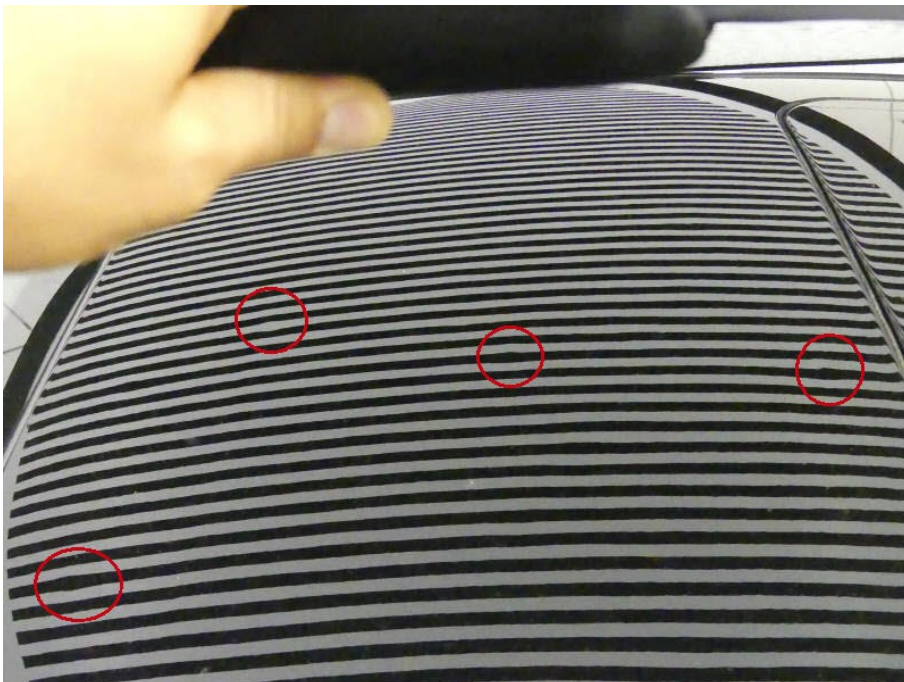

Bild 105

Schiebedach, Hagelschaden

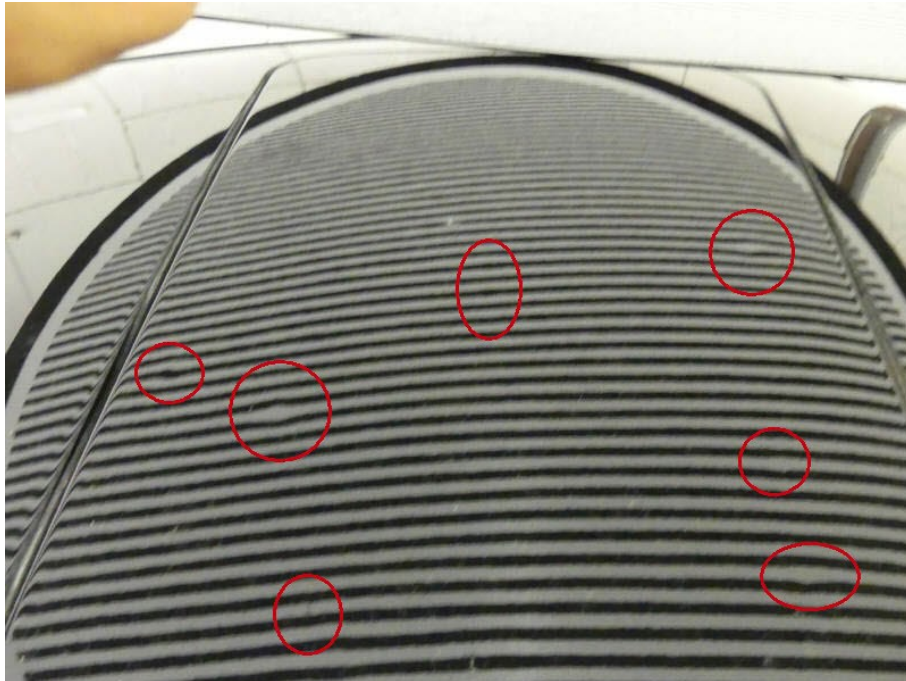

Bild 106

Dach, Hagelschaden

Gutachten Nr.: [REDACTED]

Datum: 04.07.2019



Bild 107

Dach, Hagelschaden



Bild 108

Dachholm rechts, Hagelschaden

Gutachten Nr.:

Datum: 04.07.2019



Bild 109

Dachholm rechts, Hagelschaden

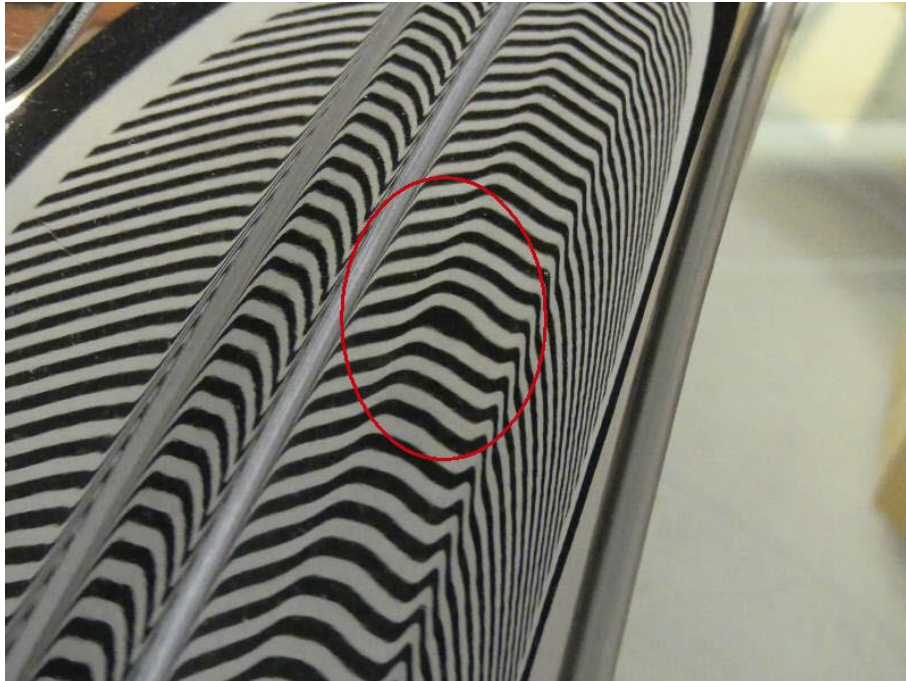

Bild 110

Gutachten Nr.: [REDACTED]

Datum: 04.07.2019



Bild 111

Fahrersitz, abnutzung

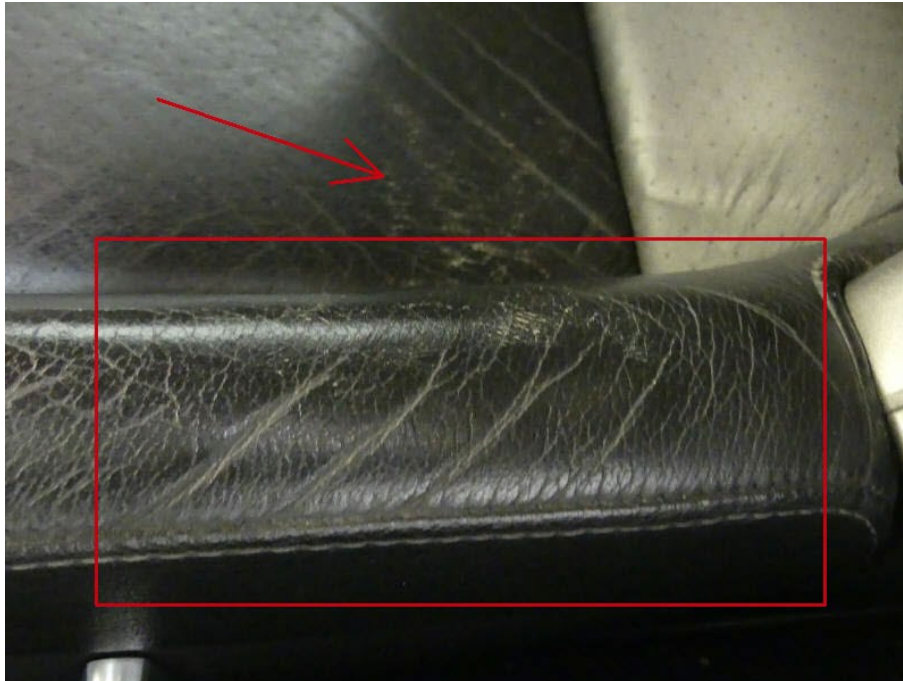

Bild 112

Fahrersitz, abnutzung

Gutachten Nr.: [REDACTED]

Datum: 04.07.2019



Bild 113



Bild 114

Handbremshebel, abgenutzt

Gutachten Nr.: [REDACTED]

Datum: 04.07.2019



Bild 115



Bild 116

Türverkleidung, abgenutzt

Gutachten Nr.: [REDACTED]

Datum: 04.07.2019



Bild 117



Bild 118

Beifahrersitz, abnutzung

Gutachten Nr.: [REDACTED]

Datum: 04.07.2019



Bild 119

Beifahrersitz, abnutzung



Bild 120

Beifahrersitz, abnutzung

Gutachten Nr.: [REDACTED]

Datum: 04.07.2019



Bild 121

Beifahrersitz, leicht angeranzt



Bild 122

Gutachten Nr.:

: 04.07.2019



Bild 123

Tür verkleidung rechts, abnutzung



Bild 124

Gutachten Nr.: [REDACTED]

Datum: 04.07.2019

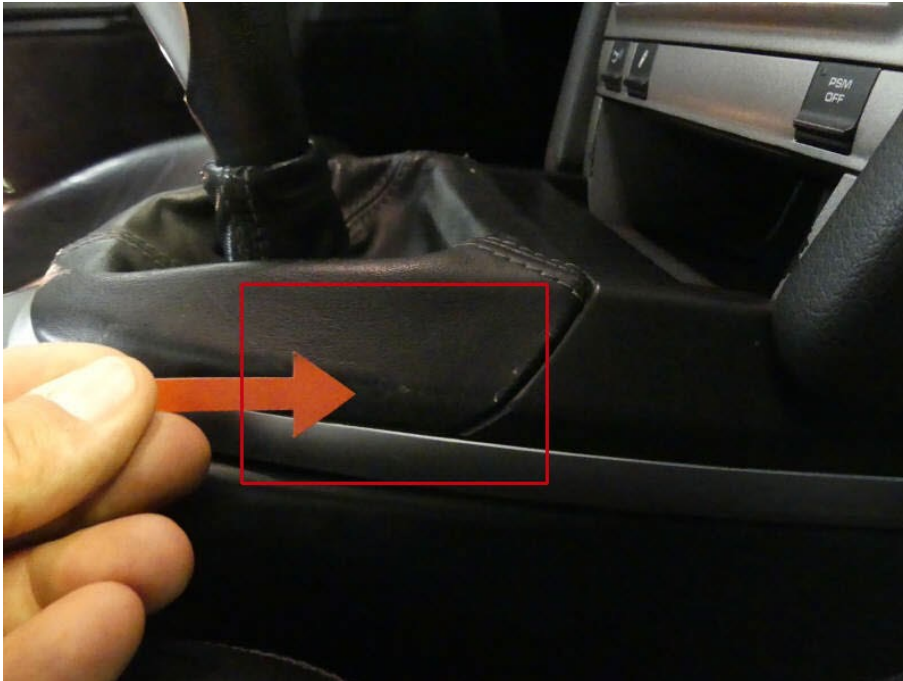

Bild 125

Schaltknauf, leicht abgenutzt