

DEKRA Automobil GmbH
Neefestr. 131, 09119 Chemnitz

Staatsanwaltschaft Chemnitz
Gerichtsstr. 2
09112 Chemnitz

DEKRA Automobil GmbH
Niederlassung Chemnitz
Neefestr. 131
09119 Chemnitz
Telefon 0371 / 3513-0
Fax 0371 / 3513-100
E-Mail chemnitz.automobil@dekra.com



Ansprechpartner:
Frank Buhl
Tel. direkt 0371 3513-224

Bewertungsgutachten

Sonderkennzeichen FERRARI FIN ZFFAA17B000091054

Auftraggeber	Staatsanwaltschaft Chemnitz, Gerichtsstr. 2, 09112 Chemnitz
Ihr Auftrag vom	06.06.2023, schriftlich
Besichtigung	31.07.2023 Staatsanwaltschaft Chemnitz, Horst-Menzel-Str. 12, 09112 Chemnitz

Zusammenfassung und Ergebnis

Die auf den 31.07.2023 bezogene Bewertung des vorstehend beschriebenen Fahrzeuges / Objekts hat unter Berücksichtigung aller wertbeeinflussenden Faktoren zu folgendem Ergebnis geführt.

	ohne MwSt.	mit 19% MwSt.
Händlereinkaufswert (bei Regelbesteuerung)	66.554,62 EUR	79.200,00 EUR

Der ausgewiesene Wert entspricht dem Zeitwert.

Auftrag

Entsprechend Ihres Auftrages vom 06.06.2023 wurde ein Bewertungsgutachten zum Händlereinkaufswert erstellt. Die Auftragserteilung erfolgte schriftlich. Auftragsgemäß erfolgt die Bewertung zum Stichtag 31.07.2023.

Besichtigung

Die Besichtigung erfolgte am 31.07.2023 durch Herrn Frank Buhl bei Staatsanwaltschaft Chemnitz, Horst-Menzel-Str. 12, 09112 Chemnitz.

Die vorgefundenen Besichtigungsbedingungen waren ausreichend. Das Fahrzeug / Objekt wurde von oben besichtigt. Eine Besichtigung von unten war zum Besichtigungszeitpunkt nicht möglich. Zum Zeitpunkt der Besichtigung fehlten Teile, welche demzufolge nicht in Augenschein genommen werden konnten. Das betrifft die Batterie des Fahrzeugs. Im Rahmen der Fahrzeug / Objektbesichtigung konnte kein Probelauf des Motors durchgeführt werden. Folglich wurden Mängel bzw. Schäden, die nur bei einem Probelauf feststellbar sind, nicht berücksichtigt. Abgasrelevante Baugruppen wurden messtechnisch nicht überprüft. Folglich wurden Mängel, die nur bei einer Abgasuntersuchung feststellbar sind, nicht berücksichtigt.

Von dem Fahrzeug / Objekt wurden digitale Fotos gefertigt.
Bei der Besichtigung wurden folgende Schlüssel vorgelegt:
2 Hauptschlüssel.

Bezugsgrundlagen

Zur Bearbeitung standen keine Unterlagen zum Fahrzeug / Objekt zur Verfügung.

Besonderes

Mängel : -Stoßfänger vorn + Spoiler verkratzt ,
-Fahrertür verschrammt,
-A-Säule rechts mit Delle +Steinschlag,
-Aussenspiegel links Steinschlag (groß)
-Aussenspiegel rechts nachlackiert mit Lacknase
-Seitenwand links+rechts mit Lackkratzer,
-Stoßfänger hinten nachlackiert,
-Alle Reifen rissig + LM- Felgen verschrammt.

Lackschichtdicken: -Kotflügel l.+r. :120-175µm,
-Fahrertür :100-130µm,
-Beifahrertür :100-145µm,
-Klappe vorn :120-150µm,
-Dach :145-205µm,
-Seitenwand l. :160-250µm,
-Seitenwand r. :140-200µm,
-Klappe hinten :110-220µm.

Fahrzeugbeschreibung**Zulassungsdaten**

Sonderkennzeichen **FERRARI**
 Baujahr **1991**

Technische Daten

Fahrzeugart **Personenkraftwagen**
 Hersteller **Ferrari**
 Typ / Verkaufsbezeichnung **Testarossa / .**
 Aufbauart **Coupe**
 Fahrzeug-Ident.-Nr **ZFFAA17B000091054**
 Türen **2**
 Farbe **Rot**
 Lackierung **Uni**
 Polster **Leder**
 Motorart / Zylinderanzahl **V-Motor / 12**
 Getriebe **Schaltgetriebe**
 Felgen **Leichtmetall**
 Km-Stand abgelesen **27.602**
 Es wird unterstellt, dass die Gesamtleistung dem abgelesenen Km-Stand entspricht.

Räder / Reifen

Achse	Reifenbezeichnung	Hersteller/Typ	Art	Profiltiefe
1 links	225 / 50 ZR 16	Goodyear / Eagle ZR50	S/O	2 mm
rechts	225 / 50 ZR 16	Goodyear / Eagle ZR50	S/O	2 mm
2 links	255 / 50 ZR 16	Goodyear / Eagle ZR50	S/O	2 mm
rechts	255 / 50 ZR 16	Goodyear / Eagle ZR50	S/O	2 mm
Notrad				

S/ Sommer /O Original /F Runflat

Zustandsbeschreibung**Allgemeinzustand und Wartung**

Abgesehen von den beschriebenen Schäden/Mängeln weist das Fahrzeug/Objekt einen, bezogen auf Alter und Nutzung, üblichen Gesamtzustand auf.

Schlusswort

Dieses Bewertungsgutachten wurde unparteiisch und nach bestem Wissen und Gewissen erstellt.

Der Sachverständige
Frank Buhl
Dipl.-Ing. (FH)

Im Rahmen einer Weitergabe oder Veröffentlichung dieses Dokuments, sind die allgemein gültigen datenschutzrechtlichen Grundsätze, insbesondere hinsichtlich der Anonymisierung personenbezogener Daten, zwingend einzuhalten.

Anlagen

Fotoanlage

Dieses Dokument wurde elektronisch gefertigt und ist auch ohne Unterschrift gültig.



Bild 1 : Diagonale vorn



Bild 2 : Diagonale hinten



Bild 3 : Innenraum



Bild 4 : Kombiinstrument
Km-Stand



Bild 5 : Frontansicht



Bild 6 : Seitenansicht rechts



Bild 7 : Heckansicht



Bild 8 : Seite links



Bild 9 : Seite links



Bild 10 : Mittelkonsole



Bild 11 : Radio



Bild 12 : Stauraum vorn mit Notrad



Bild 13 : Notrad



Bild 14 : Verschiedene Typschilder



Bild 15 : Verschiedene Typschilder



Bild 16 : Verschiedene Typschilder

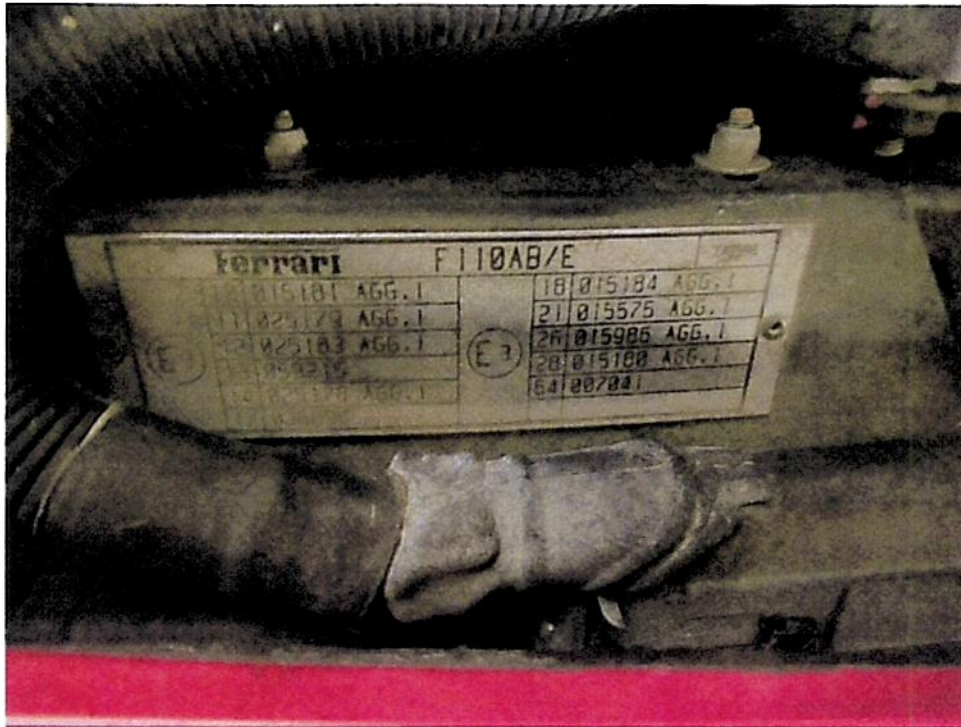

Bild 17 : Verschiedene Typschilder

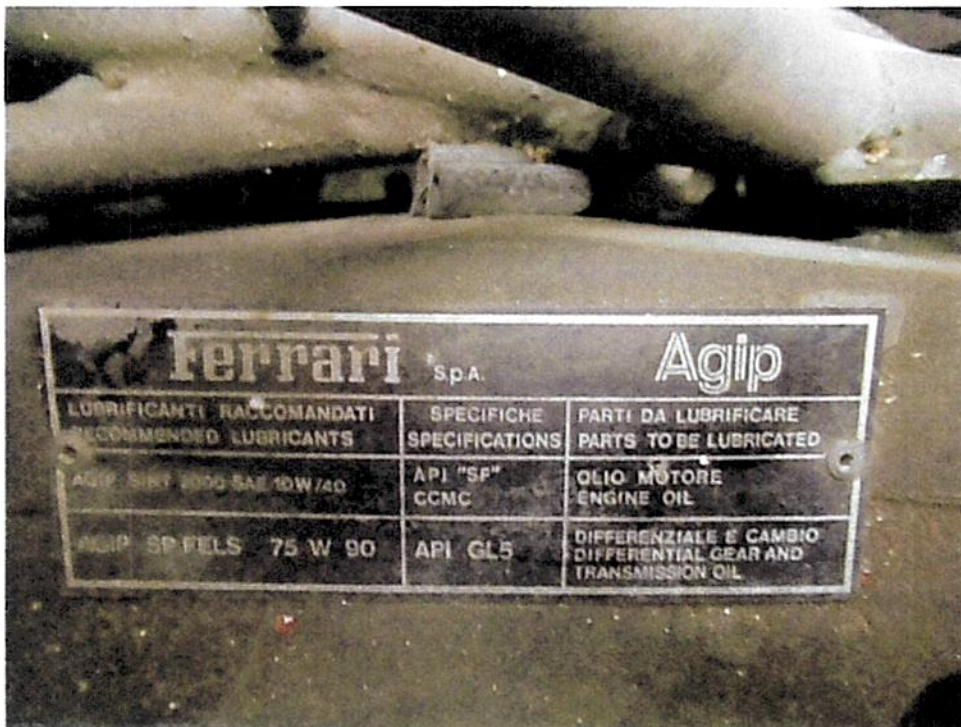

Bild 18 : Verschiedene Typschilder



Bild 19 : Scheibenkennung

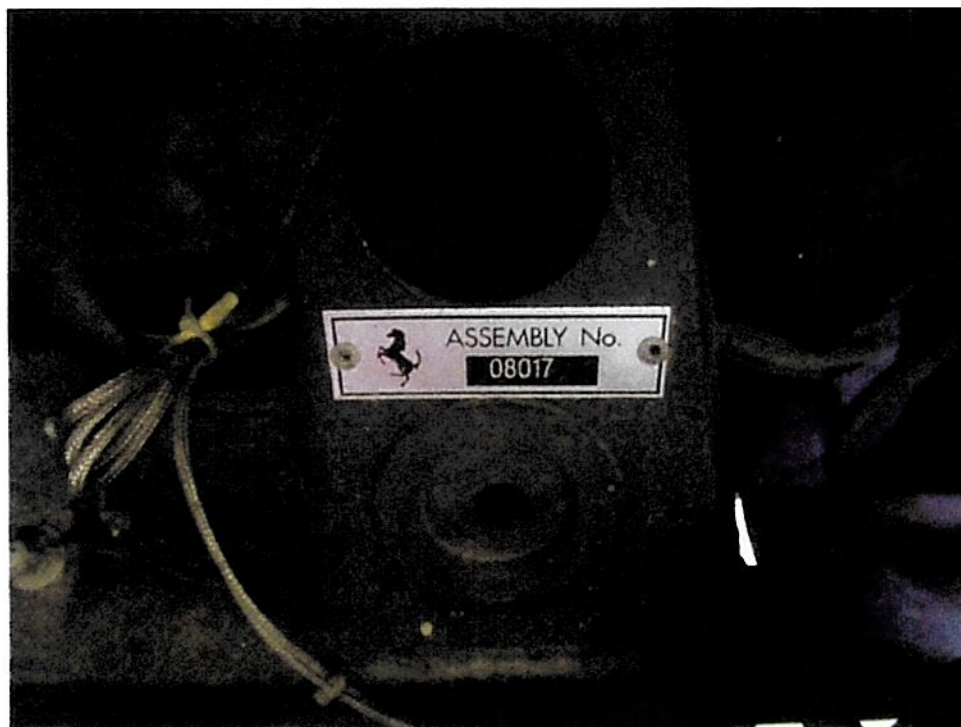

Bild 20 : Fahrzeug-Ident-Nummer



Bild 21 : Kennung am Motorblock



Bild 22 : Prägung am Motor mit Herstellungsdatum 1991

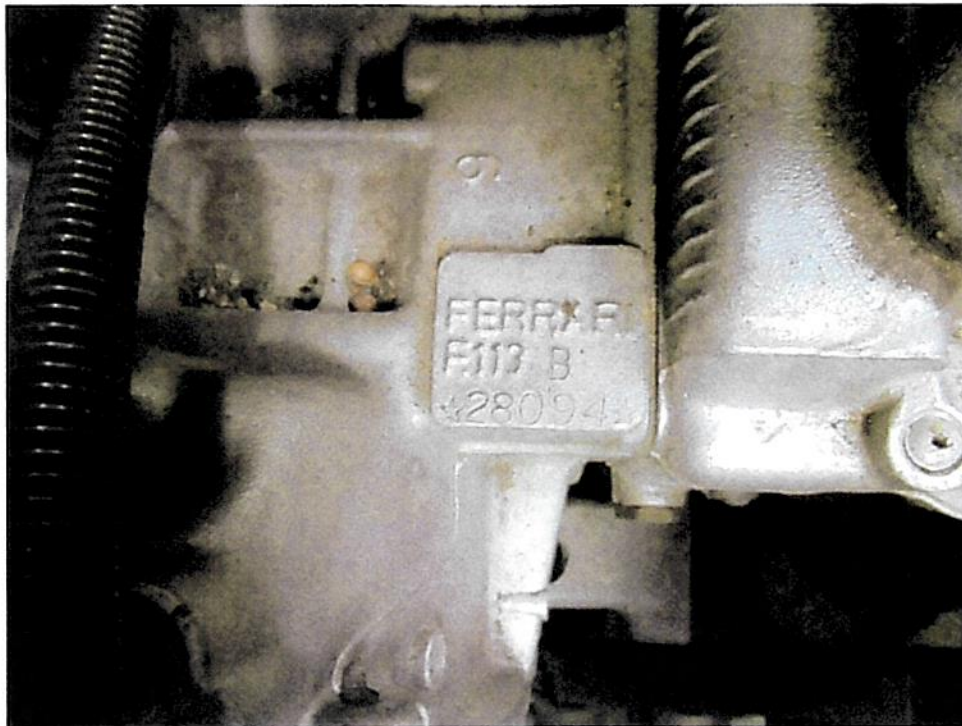

Bild 23 : Motorraum



Bild 24 : Lackkratzer am Stoßfänger und Spoiler vorn



Bild 25 : Lackkratzer am Stoßfänger und Spoiler vorn



Bild 26 : Lackkratzer am Stoßfänger und Spoiler vorn



Bild 27 : Fahrertür verschrammt



Bild 28 : Seitenwand links verschrammt

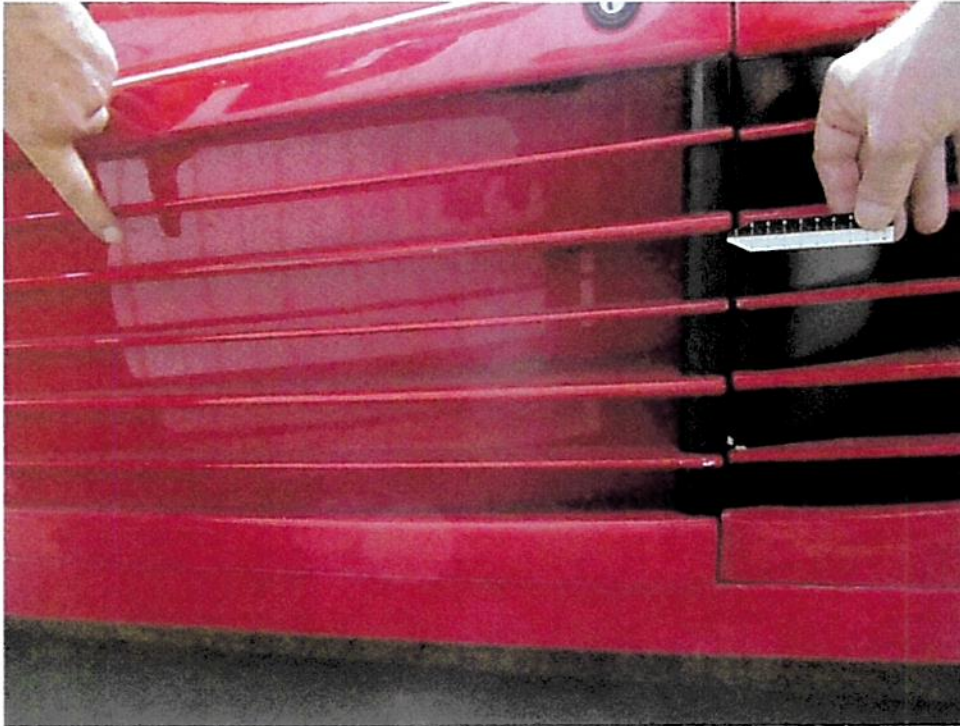

Bild 29 : Stoßfänger hinten nachlackiert



Bild 30 : Stoßfänger hinten nachlackiert , Seitenwand verschrammt



Bild 31 : Seitenwand rechts verschrammt



Bild 32 : Spiegelgehäuse links beschädigt

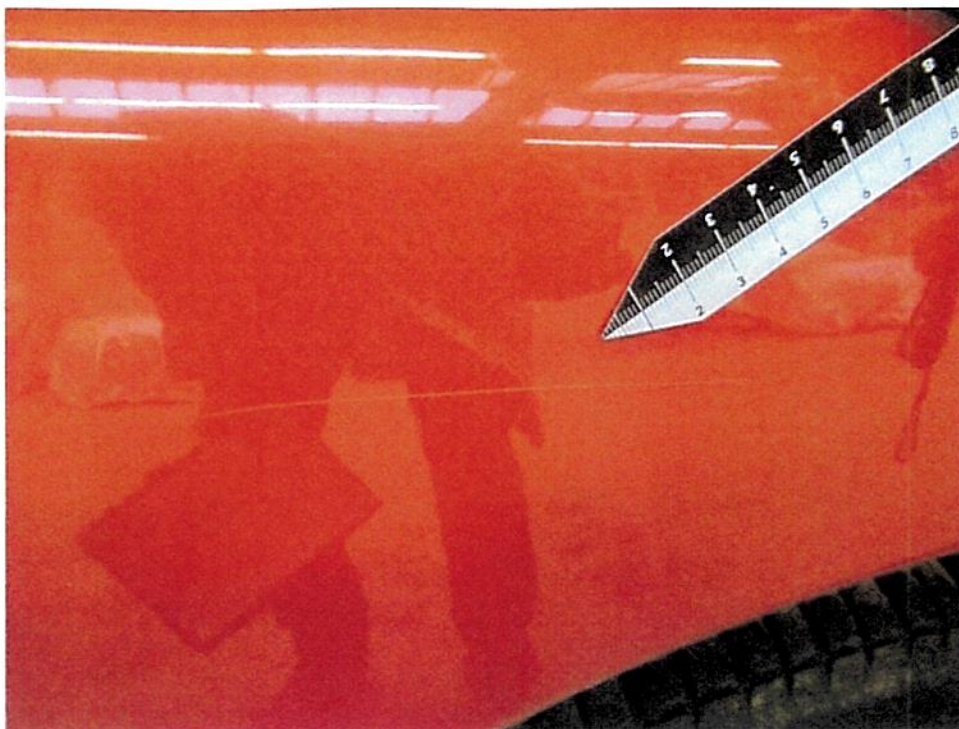

Bild 33 : Spiegelgehäuse rechts beschädigt und nachlackiert



Bild 34 : Steinschlag mit Delle an der rechten A-Säule

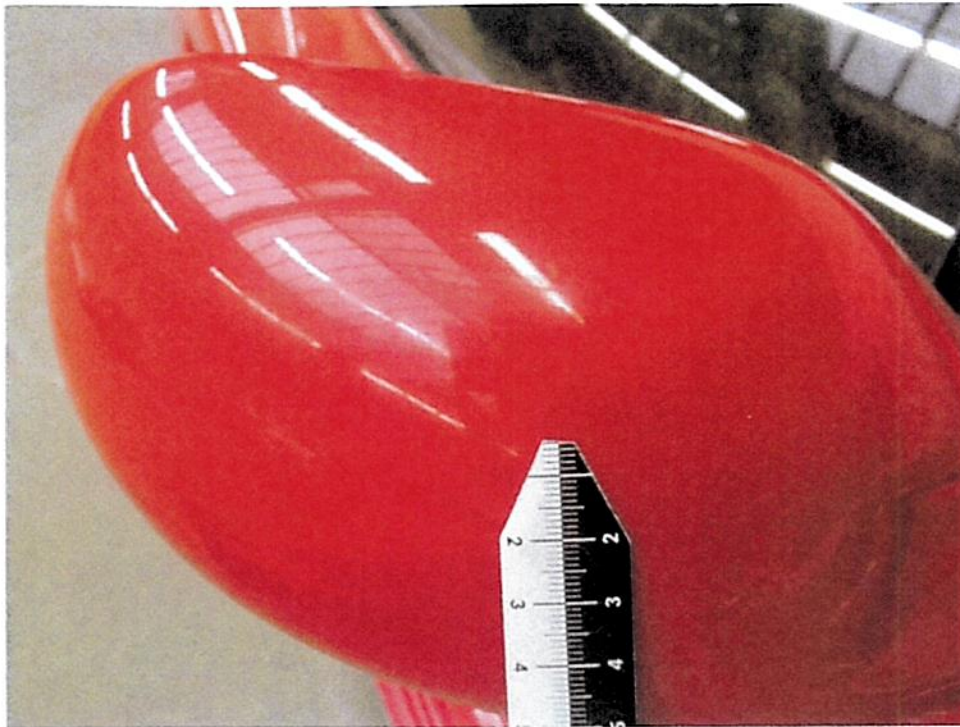

Bild 35 : Alle Reifem rissig



Bild 36 : Fahrersitz mit Materialabrieb



Bild 37 : Batterie fehlt

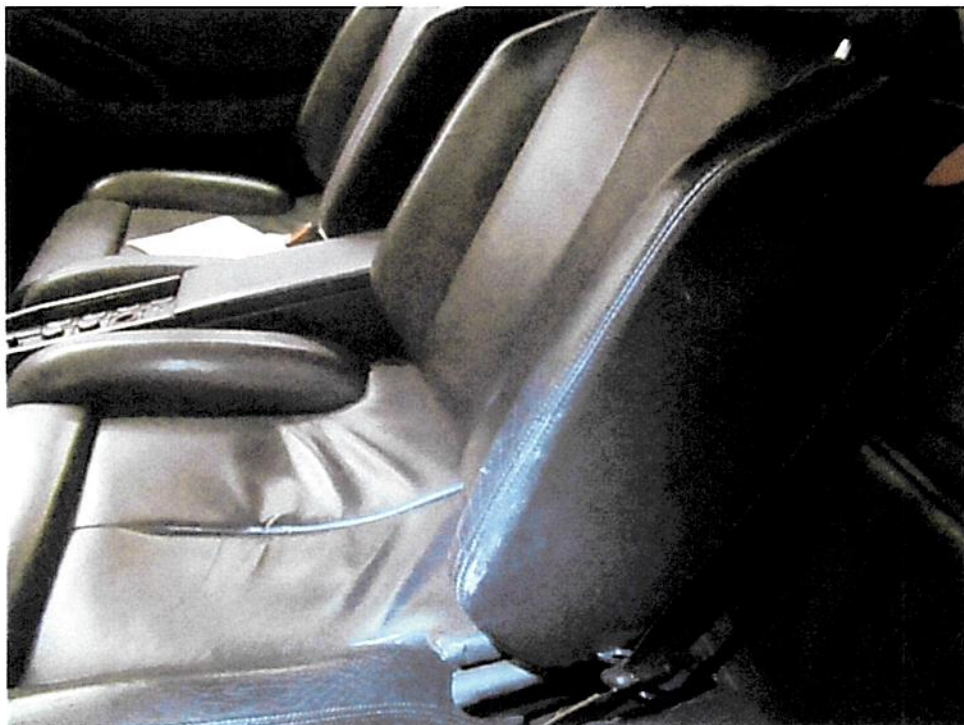
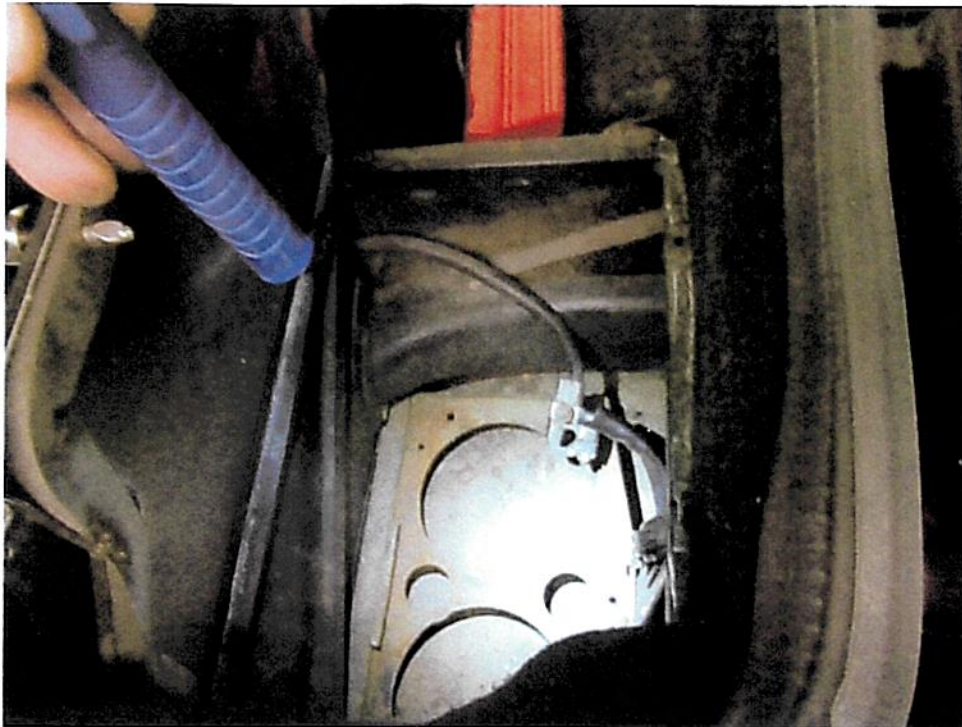
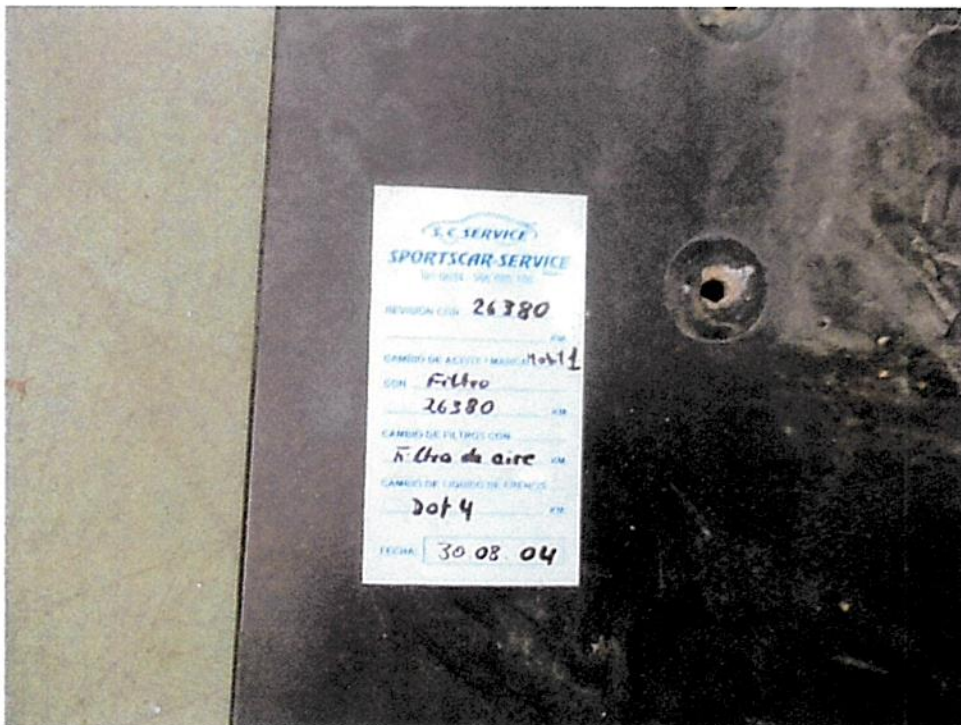

Bild 38 : Wartungsaufkleber