



Kfz Sachverständige Bernd Schumann GmbH
Brüner Straße 12 * 04209 Leipzig

Staatsanwaltschaft Leipzig
Postfach 225
04002 Leipzig

GA-Nr.: SFWBW22307

07.11.2022

Gebrauchtfahrzeugbewertung

Gutachten-Nr.	SFWBW22307	Besichtigungsdatum	04.11.2022
Fahrzeugart	Pkw	Motorart	Hybr.B/E ext. aufl.
Fabrikat	Mercedes-Benz	Leistung (KW) / Hubraum	118 kw / 1332 ccm
Typ	CLA -Klasse (BM 118)(02.2019->)	Erstzulassung	15.01.2021
Amtl. Kennz.	ohne	Ges.Fahrstrecke	10248 km
Kfz.-Ident. Nr.	W1K1183861N195445		

Serienausstattung:

Airbag Beifahrerseite abschaltbar, Airbag Fahrer-/Beifahrerseite, Akustischer Umfeldschutz (Außenound), Ambiente-Beleuchtung, AMG-Optic-/Styling-Paket 1, Anti-Blockier-System (ABS), Beckenairbag vorn (Pelvisbag), DAB-Tuner (Radioempfang digital), Design- und Ausstattungslinie AMG Line, Direktlenkung mit variabler Lenkkraft-Unterstützung, Elektromotor 75 kW (Hybridantrieb), Elektron. Stabilitäts-Programm (ESP), Fahrassistenten-System: Agility Select / Dynamic Select (Fahrmoduswähler), Fahrassistenten-System: aktiver Bremsassistent, Fahrassistenten-System: aktiver Spurhalteassistent, Fahrzeug Setup (Onlinedienste / Apps), Fahrzeug-Monitoring (Fahrzeugortungssystem), Fensterheber elektrisch vorn + hinten, Getriebe 8-Gang - Doppelkupplungsgetriebe DCT, Getränkehalter vorn (doppelt), Hybrid 160 kW (Motor 1,3 Ltr. - 118 kW), Innenausstattung: Zierteile Aluminium Längsschliff, Innenhimmel schwarz, Karosserie: 4-türig, Keyless Go Startanlage, Klimaautomatik (Thermatic), Knieairbag Fahrerseite, Komfort-Fahrwerk tiefergelegt (Agility Control), Kommunikationsmodul (LTE) Vorbereitung Mercedes me connect, Kopf-Airbag-System (Windowbag), Kühlergrill Diamant-Optik, Ladekabel mit Schukostecker, Lenkrad (Leder Nappa, unten abgeflacht), Lenkrad (Sport) mit Multifunktion, Licht- und Sicht-Paket, LM-Felgen, Mercedes-Benz Notrufsystem, Multimediasystem MBUX (Digitales Multimedia-System), Night-Paket, Reifendruck-Kontrollsystem, Schadstoffarm nach Abgasnorm Euro 6d, Scheibenwischer mit Regensensor, Scheinwerfer LED High Performance, Seitenairbag (Sidebag) vorn, Seitenschweller Wagenfarbe, Sitz-Komfort-Paket, Sitzbezug / Polsterung: Ledernachbildung Artico / Dinamica, Sportsitze vorn, Sprachbediensystem Erweiterte Funktionen (MBUX), Start/Stop-Anlage, Steckdose (12V-Anschluß), Tempomat, Touchpad (Mittelkonsole), USB-Anschluss im Fond, Zentralverriegelung mit Fernbedienung

Sonderausstattung:

Ausstattungs-Paket: Business, Fahrassistenten-System: aktiver Park-Assistent, Fahrassistenten-System: Verkehrs-Informationen-System Live Traffic, Rücksitzlehne geteilt / klappbar, Uni-Lackierung

Bemerkungen:

Fahrzeugdaten anhand der Zulassungsbescheinigung sowie der Fahrgestellnummer ermittelt.

**Kfz Sachverständige
Bernd Schumann GmbH**

Händlereinkaufswert des oben genannten Fahrzeugs am 07.11.2022

30.250,00 EUR

Das Fahrzeug wird mit **34.025,00 EUR** als Händlerverkaufswert bewertet.
Diese Bewertung wurde durchgeführt von Der Sachverständige Frank Weber



Technische Daten und Fahrzeugbeschreibung

Fahrzeugart:	Pkw
Aufbau:	Limousine
Fabrikat:	Mercedes-Benz
Typ / Untertyp:	CLA -Klasse (BM 118)(02.2019->) CLA 250 e Edition 2020 (118.386)
KBA-Nummer:	2222/ASZ
Fzg.Ident.-Nummer:	W1K1183861N195445
Baujahr:	12.2020
Erstzulassung:	15.01.2021
Letzte Zulassung:	31.05.2021 Zulassungsbescheinigung Teil I
Motorart / Bauform / Zylinder:	Hybr.B/E ext. aufl. / Reihenmotor / 4
Getriebe / Anzahl der Gänge:	automatic / 8
Schadstoffklasse:	Euro 6d
Feinstaubplakette:	vorhanden (grün)
Leistung in kw:	118
Hubraum in ccm:	1332
Verbrauch:	- ltr / - ltr / 1.4 ltr / 31 g/km
Anzahl der Türen:	4
Maße über Alles in mm:	4688 x 1830 x 1439
Radstand:	2729
Anzahl Achsen / angetrieb. Achsen:	2 / 1
Anzahl der Plätze:	5
Laufleistung in km abgelesen:	10248
Leermasse in kg:	1.725
Gesamtmasse in kg:	2.200
Nutzlast in kg:	475
Bereifung:	v.l. 5,0 mm 225/45 R 18 91 W Bridgestone Originalbereifung v.r. 5,0 mm 225/45 R 18 91 W Bridgestone Originalbereifung h.r. 6,0 mm 225/45 R 18 91 W Bridgestone Originalbereifung h.l. 6,0 mm 225/45 R 18 91 W Bridgestone Originalbereifung
Farbe / Lackart:	NACHTSCHWARZ - UNILACK
Ausstattung:	Airbag Beifahrerseite abschaltbar, Airbag Fahrer-/Beifahrerseite, Akustischer Umfeldschutz (Außensound), Ambiente-Beleuchtung, AMG-Optic-/Styling-Paket 1, Anti-Blockier-System (ABS), Beckenairbag vorn (Pelvisbag), DAB-Tuner (Radioempfang)

Technische Daten und Fahrzeugbeschreibung

digital), Design- und Ausstattungslinie AMG Line, Direktlenkung mit variabler Lenkkraft-Unterstützung, Elektromotor 75 kW (Hybridantrieb), Elektron. Stabilitäts-Programm (ESP), Fahrassistenten-System: Agility Select / Dynamic Select (Fahrmoduswähler), Fahrassistenten-System: aktiver Bremsassistent, Fahrassistenten-System: aktiver Spurhalteassistent, Fahrzeug Setup (Onlinedienste / Apps), Fahrzeug-Monitoring (Fahrzeugortungssystem), Fensterheber elektrisch vorn + hinten, Getriebe 8-Gang - Doppelkupplungsgetriebe DCT, Getränkehalter vorn (doppelt), Hybrid 160 kW (Motor 1,3 Ltr. - 118 kW), Innenausstattung: Zierteile Aluminium Längsschliff, Innenhimmel schwarz, Karosserie: 4-türig, Keyless Go Startanlage, Klimaautomatik (Thermatic), Knieairbag Fahrerseite, Komfort-Fahrwerk tiefergelegt (Agility Control), Kommunikationsmodul (LTE) Vorbereitung Mercedes me connect, Kopf-Airbag-System (Windowbag), Kühlergrill Diamant-Optik, Ladekabel mit Schukostecker, Lenkrad (Leder Nappa, unten abgeflacht), Lenkrad (Sport) mit Multifunktion, Licht- und Sicht-Paket, LM-Felgen, Mercedes-Benz Notrufsystem, Multimediasystem MBUX (Digitales Multimedia-System), Night-Paket, Reifendruck-Kontrollsystem, Schadstoffarm nach Abgasnorm Euro 6d, Scheibenwischer mit Regensensor, Scheinwerfer LED High Performance, Seitenairbag (Sidebag) vorn, Seitenschweller Wagenfarbe, Sitz-Komfort-Paket, Sitzbezug / Polsterung: Ledernachbildung Artico / Dinamica, Sportsitze vorn, Sprachbediensystem Erweiterte Funktionen (MBUX), Start/Stop-Anlage, Steckdose (12V-Anschluß), Tempomat, Touchpad (Mittelkonsole), USB-Anschluss im Fond, Zentralverriegelung mit Fernbedienung, Ausstattungs-Paket: Business, Fahrassistenten-System: aktiver Park-Assistent, Fahrassistenten-System: Verkehrs-Informationen-System Live Traffic, Rücksitzlehne geteilt / klappbar, Uni-Lackierung

Nicht reparierte Vorschäden:

Kratzer, Felgen mit Bordsteinberührung.

Bemerkungen:

Fahrzeugdaten anhand der Zulassungsbescheinigung sowie der Fahrgestellnummer ermittelt.

Fahrzeugdaten - Unterlagen

Auftrag

Laut schriftlicher Auftragserteilung durch die Staatsanwaltschaft Leipzig, soll hier der Fahrzeugwert ("Händlerwert") des vorstehend näher bezeichneten Fahrzeuges ermittelt werden.

Der Fahrzeugschein lag bei der Besichtigung vor.

Der Fahrzeugbrief lag bei der Besichtigung vor.

Besichtigungszustand

- das Fahrzeug steht lt. Sicherstellung seit ca. einem Jahr, es konnte weder gestartet noch dementsprechend überprüft werden (Motor, Getriebe, Elektronik)

Fahrzeugzustand

- das Fahrzeug wurde augenscheinlich und nach Überprüfung mit einem Lackschichtdickenmessgerät nicht Nachlackiert
- Tür hinten rechts Türkante Lackschaden
- Stoßstange vorn links Lackschaden
- Kotflügel links Lackschaden
- Außenspiegel links Anschrammung
- Felgen vorn rechts sowie hinten rechts beschädigt

"Händlerwert"

- es wurde der Händlereinkaufswert ermittelt sowie der Händlerverkaufswert der vorraussichtlich erzielt werden kann
- beide Werte wurde unter Berücksichtigung der vorhandenen Schäden sowie dem Zustand zur Besichtigung ermittelt

- derzeit unterliegt der freie Gebrauchtwagenmarkt starken Schwankungen

Restwert

- ein Restwert wäre erzielbar

Schlusswort

Das vorliegende Gutachten wurde durch den Unterzeichner nach besten Wissen und Gewissen erstellt.

Der Sachverständige
Frank Weber

Gebrauchtfahrzeugbewertung

Mercedes-Benz - CLA -Klasse (BM 118)(02.2019->)

Fahrzeugdaten

Nr.	SFWBW22307	Besichtigungsdatum	04.11.2022
Amtl. Kennzeichen		Besteuerungsart	Händlerereinkaufswert
Kfz.-Ident. Nr.	W1K1183861N195445	Motorart	Hybr.B/E ext. aufl.
Fahrzeugart	Pkw	Leistung / Hubraum	118 kw / 1332 ccm
Fabrikat	Mercedes-Benz	Farbe	NACHTSCHWARZ - UNILACK
Typ	CLA -Klasse (BM 118)(02.2019->)	Nächste HU	
Erstzulassung / Baujahr	15.01.2021 / 12.2020	Inner/Außer/Komb/CO2	- ltr / - ltr / 1.4 ltr / 31 g/km
Sitzplätze / Türen	5 / 4	Umweltplakette	vorhanden (grün)
Aufbau / Ausführung	Limousine	CO2-Effizienzklasse	Euro 6d
Gesamt. Fahrstrecke	10248 km	Vorschaden	
Anzahl Besitzer	1	Fzg.-Gesamtzustand	
Reifen 1.Achse	Bridgestone 225/45 R 18 91 W	Zustand 1.Achse	5,0 / 5,0 mm
Reifen 2.Achse	Bridgestone 225/45 R 18 91 W	Zustand 2.Achse	6,0 / 6,0 mm
Reifen Reserve-Rad		Zustand Reserve-Rad	

Bewertung

Auf der Basis der Marktbeobachtung der DAT Deutschland und unter Berücksichtigung der mitbewerteten Ausstattung sowie der angegebenen wertbeeinflussenden Faktoren ermittelt sich der

Wiederbeschaffungswert

30.250,00 EUR

Dieses Fahrzeug wird überwiegend Händlerereinkaufswert angeboten.

(inklusive MwSt. 4.829,83 EUR)

Wertfeststellung am 07.11.2022

Nr.: SFWBW22307

Amtl. Kennzeichen:

Ausstattung

Serienausstattung:

Airbag Beifahrerseite abschaltbar, Airbag Fahrer-/Beifahrerseite, Akustischer Umfeldschutz (Außensound), Ambiente-Beleuchtung, AMG-Optic-/Styling-Paket 1, Anti-Blockier-System (ABS), Beckenairbag vorn (Pelvisbag), DAB-Tuner (Radioempfang digital), Design- und Ausstattungslinie AMG Line, Direktlenkung mit variabler Lenkkraft-Unterstützung, Elektromotor 75 kW (Hybridantrieb), Elektron. Stabilitäts-Programm (ESP), Fahrassistenz-System: Agility Select / Dynamic Select (Fahrmodusschalter), Fahrassistenz-System: aktiver Bremsassistent, Fahrassistenz-System: aktiver Spurhalteassistent, Fahrzeug Setup (Onlinedienste / Apps), Fahrzeug-Monitoring (Fahrzeugortungssystem), Fensterheber elektrisch vorn + hinten, Getriebe 8-Gang - Doppelkupplungsgetriebe DCT, Getränkehalter vorn (doppelt), Hybrid 160 kW (Motor 1,3 Ltr. - 118 kW), Innenausstattung: Zierteile Aluminium Längsschliff, Innenhimmel schwarz, Karosserie: 4-türig, Keyless Go Startanlage, Klimaautomatik (Thermatic), Knieairbag Fahrerseite, Komfort-Fahrwerk tiefergelegt (Agility Control), Kommunikationsmodul (LTE) Vorbereitung Mercedes me connect, Kopf-Airbag-System (Windowbag), Kühlergrill Diamant-Optik, Ladekabel mit Schukostecker, Lenkrad (Leder Nappa, unten abgeflacht), Lenkrad (Sport) mit Multifunktion, Licht- und Sicht-Paket, LM-Felgen, Mercedes-Benz Notrufsystem, Multimediasystem MBUX (Digitales Multimedia-System), Night-Paket, Reifendruck-Kontrollsystem, Schadstoffarm nach Abgasnorm Euro 6d, Scheibenwischer mit Regensensor, Scheinwerfer LED High Performance, Seitenairbag (Sidebag) vorn, Seitenschweller Wagenfarbe, Sitz-Komfort-Paket, Sitzbezug / Polsterung: Ledernachbildung Artico / Dinamica, Sportsitze vorn, Sprachbediensystem Erweiterte Funktionen (MBUX), Start/Stop-Anlage, Steckdose (12V-Anschluß), Tempomat, Touchpad (Mittelkonsole), USB-Anschluss im Fond, Zentralverriegelung mit Fernbedienung

Sonderausstattung:

Ausstattungs-Paket: Business, Fahrassistenz-System: aktiver Park-Assistent, Fahrassistenz-System: Verkehrs-Informations-System Live Traffic, Rücksitzlehne geteilt / klappbar, Uni-Lackierung

Bemerkungen:

Fahrzeugdaten anhand der Zulassungsbescheinigung sowie der Fahrgestellnummer ermittelt.

Bildanlage

Foto Nr. 001



Foto Nr. 002



Foto Nr. 003



Foto Nr. 004



Foto Nr. 005



Foto Nr. 006



Foto Nr. 007



Foto Nr. 008



Foto Nr. 009



Foto Nr. 010



Foto Nr. 011



Foto Nr. 012

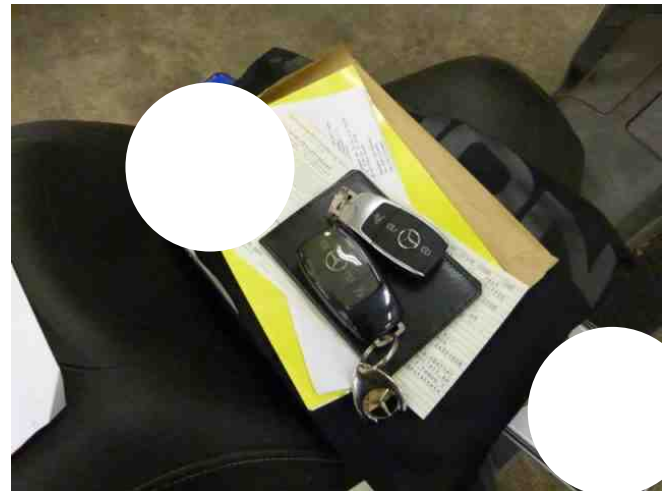

Foto Nr. 013

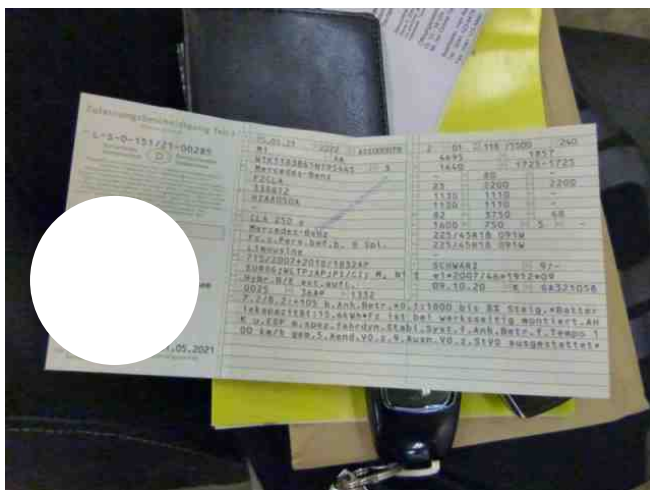

Foto Nr. 014



Foto Nr. 015



Foto Nr. 016



Foto Nr. 017



Foto Nr. 018

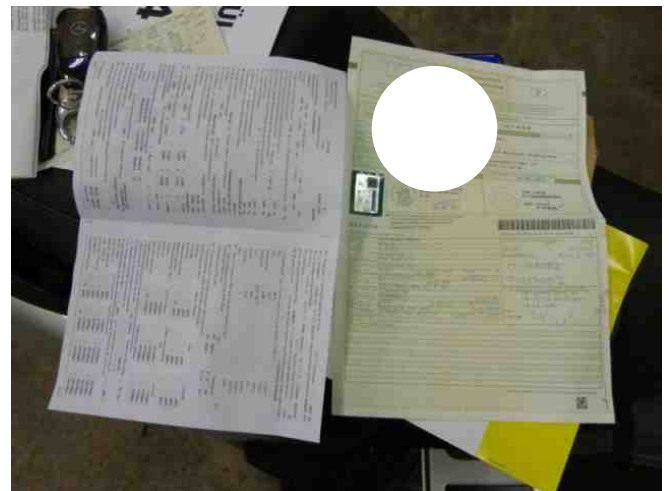

Foto Nr. 019

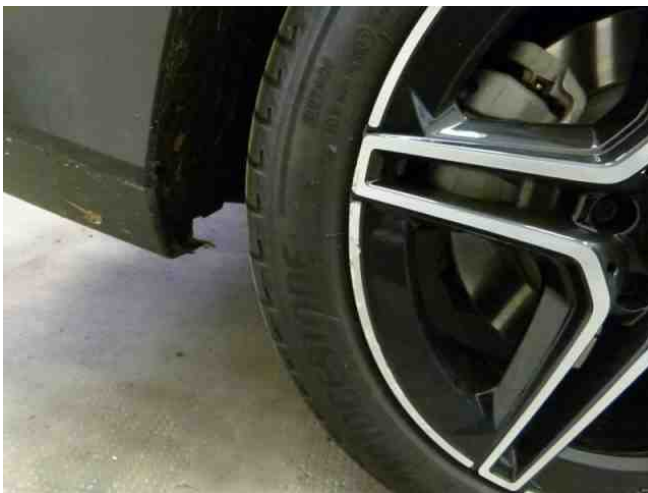

Foto Nr. 020

