

Gebrauchtfahrzeug-Bewertung

Fahrzeugdaten

Hersteller	Renault		
Modell	Megane II Grandtour (09.2003->), 1.6 16V, Advantage, 2005 - 2005		
Amtl. Kennzeichen		Besichtigungsdatum	14.03.2024
Vorgangsname	05339WF24	Farbe	Schwarz Perleeffekt
Anzahl Halter	Unbekannt	DAT Europa-Code®	01 720 106 027 0021 DE002 4260
Erstzulassung / HU	02.06.2005 /	KBA-Schlüssel	3333/AGN
Laufleistung (abgelesen)	210.656 km	Aufbau	Kombi
VIN	VF1KM0C0H33665111	Sitzplätze / Türen	5 / 5
Leistung	83 kW / 113 PS	Schadstoffklasse EU	unbekannt
Hubraum	1598 ccm	Zustand	mangelhaft
Motorart	Benzin	Unfallschaden	Unfallschaden (repariert)
Getriebe	Getriebe 5-Gang		

Ausstattungen

Siehe S.2

Bereifung

Montierte Reifen				
Reifen Achse 1	Linglong	195/65R15	Zust. Achse 1/Sich.-Kz.	6,0 / 5,5 mm /--
Reifen Achse 2	Linglong	195/65R15	Zust. Achse 2/Sich.-Kz.	5,0 / 5,0 mm /--
Reserve-Rad 1	unbekannt	195/65R15	Zust. Res.-Rad 1/Sich.-Kz.	6,0 / mm /--

Bewertung

Auf Basis einer Marktrecherche des Sachverständigen und unter Berücksichtigung der mitbewerteten Ausstattungen sowie der angegebenen wertbeeinflussenden Faktoren ermittelt sich der

Zeitwert

150,00 EUR

Dieses Fahrzeug wird überwiegend differenzbesteuert gemäß §25a UStG angeboten.

Besteuerungsart: Differenzbesteuerung

Wertfeststellung am 26.03.2024 zum 14.03.2024

Datenstand

03/2024

Bezeichnung	05339WF24	Besichtigungsdatum	14.03.2024
Amtl. Kennzeichen		DAT Europa-Code®	01 720 106 027 0021 DE002 4260
Fahrzeug-Ident.Nr	VF1KM0C0H33665111	KBA-Schlüssel	3333/AGN

Ausstattungen

Serienausstattung

- > Airbag Beifahrerseite
- > Airbag Fahrerseite
- > Anti-Blockier-System (ABS)
- > Außenspiegel Wagenfarbe
- > Bordcomputer
- > Confort-Paket
 - Außenspiegel elektr. verstell- und heizbar, Dachreling, Scheibenwischer mit Regensensor, Außentemperaturanzeige, Sonnenschutzrollo an Türscheiben hinten, Fensterheber elektrisch hinten
- > Drehzahlmesser
- > Elektron. Stabilitäts-Programm (ESP)
- > Fairway-Paket
 - Audiosystem: 4x15 Watt mit CD-Player, Klimaanlage
- > Fensterheber elektrisch vorn
- > Getriebe 5-Gang
- > Heckscheibe heizbar
- > Karosserie: 5-türig
- > Kopf-Airbag-System (Windowbag)
- > Mittelarmlehne vorn
- > Motor 1,6 Ltr. - 83 kW 16V
- > Nebelscheinwerfer
- > Seitenairbag vorn
- > Servolenkung
- > Sitz vorn links höhenverstellbar
- > Sitzbezug / Polsterung: Stoff
- > Stoßfänger Wagenfarbe
- > Türgriffe außen Wagenfarbe
- > Verglasung getönt
- > Zentralverriegelung / Startanlage Keyless Entry & Drive

Bemerkungen

Der ausgewiesene Fahrzeugwert wurde sachverständigenseits unter Berücksichtigung der wertbeeinflussenden Faktoren wie Baujahr, Laufleistung, Besitzverhältnisse, Allgemeinzustand, Sonderausstattung, technischer Zuverlässigkeit, Angabe über werterhaltende bzw. werterhöhende Aufwendungen, möglicher Unfalleinwirkungen und unter Maßgabe der örtlichen Marktlage und Marktgängigkeit ermittelt. Die Bewertung erfolgte in Anlehnung an das DAT Prüf- und Schätzverfahren.

Hinweis: Eine Eindeutige Identifizierung des gegenständlichen Fahrzeuges mittels VIN-Abfrage konnte nicht erfolgen. Dementsprechend verbleibt eine Restrisiko bezüglich der gewählten Ausstattungsvariante.



schmalfuß

kfz sachverständigenbüro

Fahrzeugbewertung

05339WF24

vom 28.03.2024



Renault

Megane II Grandtour (09.2003->)

VF1KM0C0H33665111



schmalfuß

kfz sachverständigenbüro

Kfz-Sachverständigenbüro Schmalfuß, Burgkstraße 1, 01159 Dresden

Staatsanwaltschaft Dresden
Abteilung I C
Lothringer Str. 1
01069 Dresden

Dresden, den 28.03.2024

Gutachten

05339WF24

Bei Rückfragen bitte immer angeben.

Betrifft

Auftrag vom / durch
Besichtigungsdatum
Besichtigungsort

Fahrzeugbewertung

23.10.2023 / Auftraggeber

14.03.2024 10:00 Uhr

Verwahrstelle Staatsanwaltschaft Dresden
01936 Laußnitz

Besichtigt durch
Anwesend

Falk Schmalfuß

Vertretungsperson von Auftraggeber

Zusammenfassung des Gutachtens:

Zeitwert (steuerneutral)

EUR

150,00

Technische Daten und Fahrzeugbeschreibung:

Fahrzeugart	Pkw, SUV, Kleintransporter
Aufbauart	Kombi
Fabrikat	Renault
Typ	Megane II Grandtour (09.2003->)
KBA-Nummer	3333/AGN
Fahrzeug-Ident-Nummer	VF1KM0C0H33665111
Erste Zulassung	02.06.2005
Hubraum / Leistung	1.598 cm ³ / 83 kW
Motor	Motor 1,6 Ltr. - 83 kW 16V
Motorart / Zylinder / Motorbauart	Benzin / 4 / Reihenmotor
Abgascode	unbekannt
Getriebe / Anzahl der Gänge	Manuell / 5
Türen / Sitze	5 / 5
Anzahl Achsen / davon angetrieben	2 / 1
Antriebsart	Frontantrieb
Anzahl Vorbesitzer	unbekannt
Laufleistung abgelesen	210.656 km
Farbe	Schwarz Perleeffekt
Lackzustand	ausreichend
Allgemeinzustand	mangelhaft
Verkehrssicherheit	nicht verkehrssicher
Karosseriezustand	ausreichend
Zustand des Innenraumes	mangelhaft
Besichtigungszustand	unveränderter Zustand, unzerlegt, nicht repariert, nicht fahrbereit, nicht verkehrssicher
Besichtigungsbedingungen	allgemein ausreichend, es stand keine Hebebühne / Hubmittel zur Verfügung
Reparierte Vorschäden	Seitenwand links und rechts instandgesetzt und lackiert.
Nichtreparierte Vorschäden	Gebrauchsspuren / Gebrauchsschäden
Bemerkung	Lackschichtdickenmessung durchgeführt - Nachlackierung feststellbar: Seitenwand links + rechts, Fondtür links, Fahrertür

montierte Bereifung

Achse	Hersteller	Dimension / Bezeichnung
1	Linglong	195/65 R15 91T Linglong Winter-Hero
2	Linglong	195/65 R15 91T Linglong Winter-Hero
Ersatzrad	unbekannt	195/65 R15 91H
Reifenzustand		verkehrssicher DOT 1411

Profiltiefe in

links	rechts
6	5,5
5	5
6	

Serienausstattung

Airbag Beifahrerseite, Airbag Fahrerseite, Anti-Blockier-System (ABS), Außenspiegel Wagenfarbe, Bordcomputer, Comfort-Paket, Drehzahlmesser, Elektron. Stabilitäts-Programm (ESP), Fairway-Paket, Fensterheber elektrisch vorn, Heckscheibe heizbar, Karosserie: 5-türig, Kopf-Airbag-System (Windowbag), Mittelarmlehne vorn, Nebelscheinwerfer, Seitenairbag vorn, Servolenkung, Sitz vorn links höhenverstellbar, Sitzbezug / Polsterung: Stoff, Stoßfänger Wagenfarbe, Türgriffe außen Wagenfarbe, Verglasung getönt, Zentralverriegelung / Startanlage Keyless Entry & Drive

Auftrag

Gemäß Auftrag vom 23.10.2023 durch den Auftraggeber soll das in den Fahrzeugdaten näher bezeichnete Fahrzeug zur Feststellung des Zeitwertes besichtigt und darüber eine schriftliche Dokumentation erstellt werden.

Zustandsbeschreibung

-- mangelhaft --

Der Allgemeinzustand des Fahrzeuges entspricht dem Alter sowie der Laufleistung und ist als mangelhaft zu beurteilen.

Technische Daten

Die Zulassungsbescheinigung Teil I wurde bei Besichtigung vorgelegt, die Identität des gegenständlichen Fahrzeuges wurde anhand der vorhandenen Fahrgestellnummer VF1KM0C0H33665111 durch den aufnehmenden SV überprüft.

Lackschichtdicke

Motorhaube	126 µm
Kotflügel, vorn rechts	n. messbar µm
Tür, vorn rechts	143 µm
Tür, hinten rechts	1240 µm
Seitenwand, hinten rechts	1980 µm
Heckklappe	112 µm
Seitenwand, hinten links	1420 µm
Tür, hinten links	153 µm
Tür, vorn links	213 µm
Kotflügel, vorn links	n. messbar µm
Dach	138 µm

Sachverständige Hinweise

- optischer Zustand: Fahrzeug ungereinigt, nicht sauber
- !!! Unbekanntes Zulassungland !!!
- Halteranzahl unbekannt
- 1 x Fahrzeugschlüssel vorhanden
- Starterbatterie leer -> Starthilfe notwendig
- Motorlauf geprüft / Probefahrt - 100m durchgeführt
- Motorlauf mit sporadischen Aussetzer - Fehler Einspritzanlage
- weitere Mängel / Schäden der Bildanlage entnehmen !!!

Zeitwert

EUR

150,00

Der Zeitwert beträgt unter Berücksichtigung von Fahrzeugalter, Zustand, Laufleistung, Sonderausstattung und Zubehör, Besitzverhältnisse, sowie aller wertbildender Faktoren und der regionalen und saisonalen Marktlage bezogen auf den Bewertungstag, den 14.03.2024 ermittelt sich der Fahrzeugwert wie folgt:

150,00 EUR (steuerneutral)

Hinweis:

Der ausgewiesene Fahrzeugwert wurde sachverständigenseits unter Berücksichtigung der wertbeeinflussenden Faktoren wie Baujahr, Laufleistung, Besitzverhältnisse, Allgemeinzustand, Sonderausstattung, technischer Zuverlässigkeit, Angabe über werterhaltende bzw. werterhöhende Aufwendungen, möglicher Unfalleinwirkungen und unter Maßgabe der örtlichen Marktlage und Marktgängigkeit ermittelt. Die Bewertung erfolgte in Anlehnung an das DAT Prüf- und Schätzverfahren. Der am Fahrzeug vorhandene Gebrauchsspuren wurde bei der Ermittlung des Zeitwertes berücksichtigt und in Abzug gebracht.

Gutachtenfertigungstellung

Diese Fahrzeugbewertung wurde unparteiisch und nach bestem Wissen und Gewissen erstellt.

Die Besichtigung konnte nur nach der äußeren Inaugenscheinnahme erfolgen. Daher verbleibt ein Risiko auf evtl. versteckte Mängel, die erst nach entsprechender umfangreicher Demontage diverser Bauteile erkennbar, dann genauer zu beurteilen wäre. Die Begutachtung erfolgt ohne Zuhilfenahme von weiteren technischen Einrichtungen, wie z.B. Hebebühne, Grube und Prüfständen. Es wurde keine in dem Rahmen mögliche Probefahrt mit dem Fahrzeug durchgeführt. Der Sachverständige versichert, dass das Fahrzeug nach bestem Wissen und Gewissen im Rahmen des Möglichen durchgeführt wurde. Weitere Schäden können angesichts des Alters und der Laufleistung an dem Fahrzeug nicht ausgeschlossen werden.

Rückfragen an den unterzeichnenden Sachverständigen.

Diese Fahrzeugbewertung umfasst 46 Seiten inkl. 79 Fotos.

- Anlagen: DAT-Gebrauchtfahrzeugbewertung

Der Sachverständige

Dresden, 28.03.2024

Falk Schmalfuß
KFZ-Sachverständiger
Karosserie- u. Fahrzeugbaumeister

KFZ-Sachverständigenbüro Schmalfuß

Burgstraße 1 in 01159 Dresden, Tel.: 0351-32340008 Fax: 0351-32340047



Bild: 1 Diagonalansicht vorn rechts



Bild: 2 Diagonalansicht hinten links



Bild: 3 Diagonalansicht vorn links



Bild: 4 Diagonalansicht hinten rechts



Bild: 5 Frontansicht



Bild: 6 Heckansicht



Bild: 7 Seitenansicht von links



Bild: 8 Seitenansicht von rechts



Bild: 9 Ansicht Türverkleidung vorn links



Bild: 10 Detailansicht



Bild: 11 Innenraum, vorn links



Bild: 12 Detailansicht Innenraum



Bild: 13 Detailansicht Fahrersitz

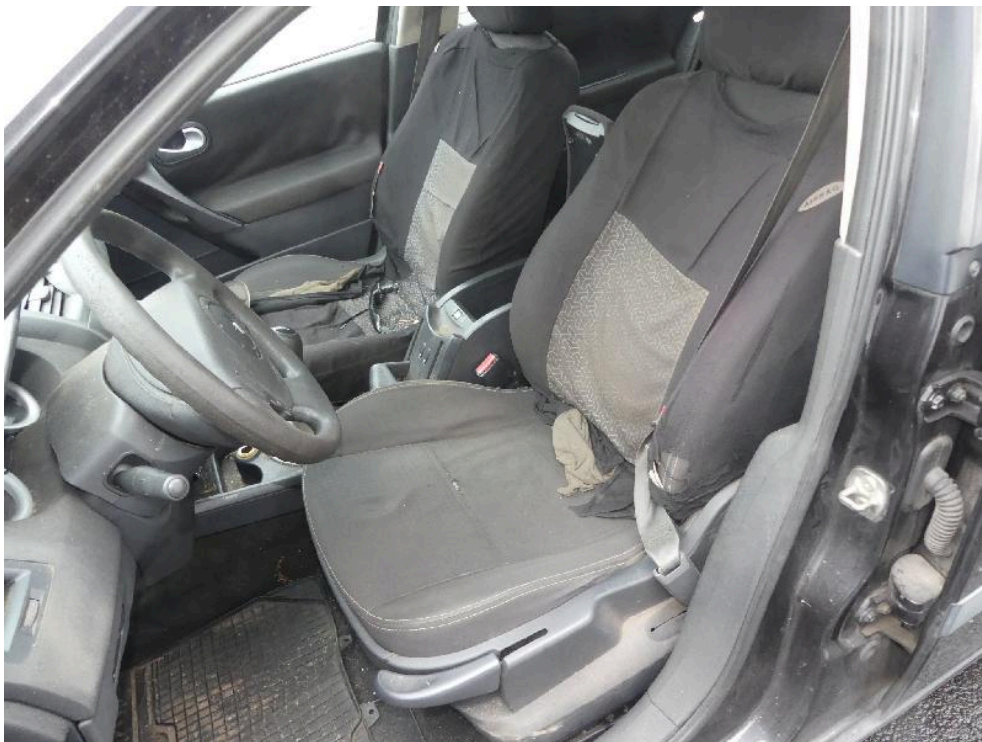

Bild: 14 Detailansicht Innenraum



Bild: 15 Ansicht mit Hinweis im Kombiinstrument



Bild: 16 Ausweisung der abgelesenen Gesamtlauflistung zum Zeitpunkt der Besichtigung.



Bild: 17 Detailansicht Innenraum



Bild: 18 1x Schlüsselkarte vorhanden



Bild: 19 Detailansicht Innenraum



Bild: 20 Ansicht Türverkleidung hinten links



Bild: 21 Innenraum, hinten links



Bild: 22 Einzelansicht Fondsitzbank



Bild: 23 Ansicht wie vor in geänderter Perspektive.

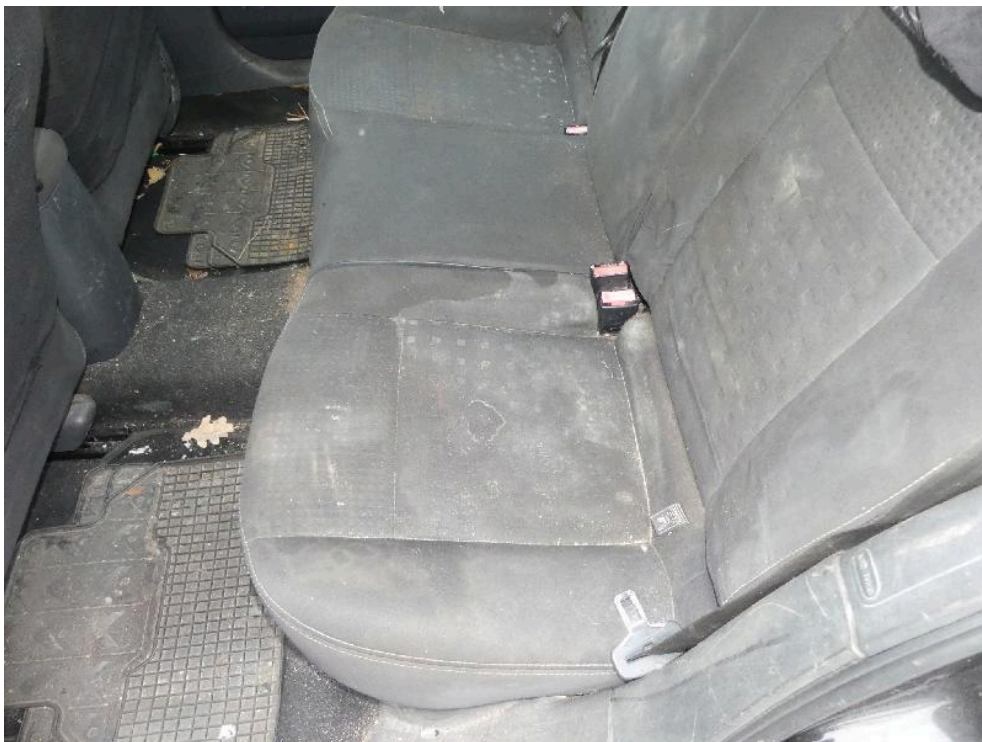

Bild: 24 Detailansicht Kofferraum



Bild: 25 Ansicht Kofferraum bei geöffneter Heckklappe, die Gasdruckdämpfer sind ohne Funktion.



Bild: 26 Einzelansicht Innenhimmel



Bild: 27 Verschmutzung Innenraum



Bild: 28 Ansicht rechts



Bild: 29 Ausweisung Ersatzrad



Bild: 30 Ansicht Türverkleidung hinten rechts



Bild: 31 Innenraum, hinten rechts



Bild: 32 Ansicht Fondbank von rechts



Bild: 33 Ansicht Türverkleidung vorn rechts



Bild: 34 Detailansicht Türverkleidung



Bild: 35 Innenraum, vorn rechts



Bild: 36 Ausweisung Fahrzeugidentnummer



Bild: 37 Ansicht Antriebsaggregat

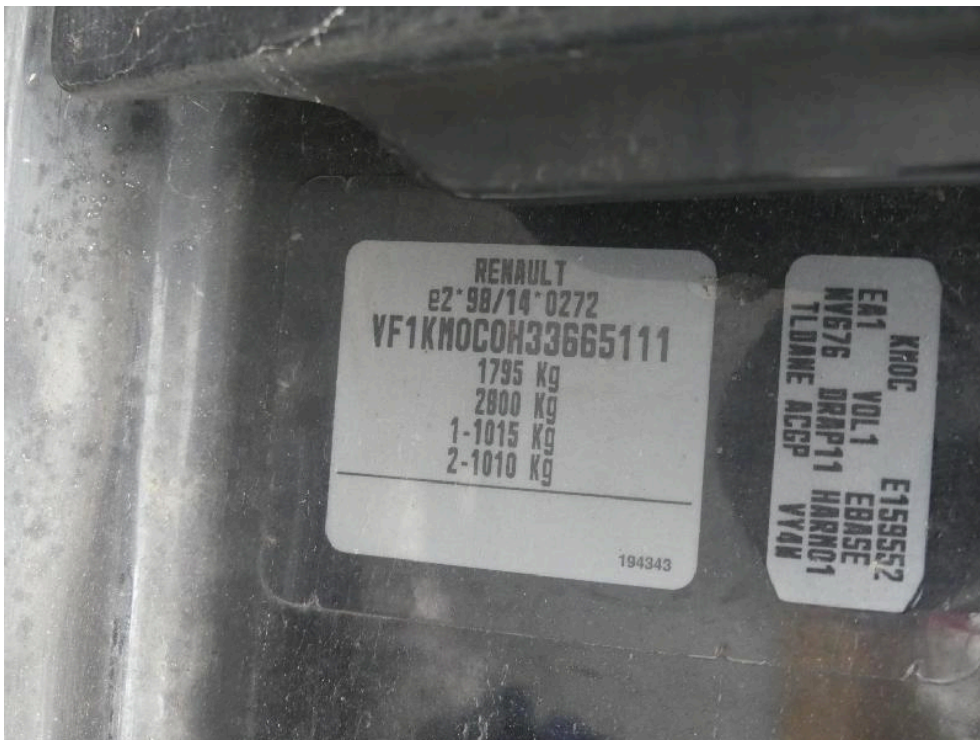

Bild: 38 Ansicht wie vor in genäherter Perspektive.



Bild: 39 Ausweisung Lackschichtdickenmessung vorgenommen, Messwerte dem beiliegenden Protokoll entnehmen.



Bild: 40 Ansicht Einstiegsschweller links



Bild: 41 Ansicht Einstiegsschweller rechts



Bild: 42 Hauptscheinwerfer rechts blind



Bild: 43 Vergleichsdarstellung zur gegenüberliegenden Seite.



Bild: 44 Ansicht Rad/Reifenkombination vorn links



Bild: 45 Ausweisung der DOT Nummer der Radialreifen



Bild: 46 Ansicht Rad/Reifenkombination hinten links



Bild: 47 Ansicht Rad/Reifenkombination hinten rechts



Bild: 48 Ansicht Rad/Reifenkombination vorn rechts



Bild: 49 Frontverkleidung im Lackaufbau markiert.



Bild: 50 Frontverkleidung rechts im Lackaufbau abgetragen.



Bild: 51 Fahrzeugdach deformiert.



Bild: 52 Fahrzeugdach deformiert.



Bild: 53 Motorhaube partiell gestaucht.



Bild: 54 Punktuelle Stauchung Fondtür rechts.

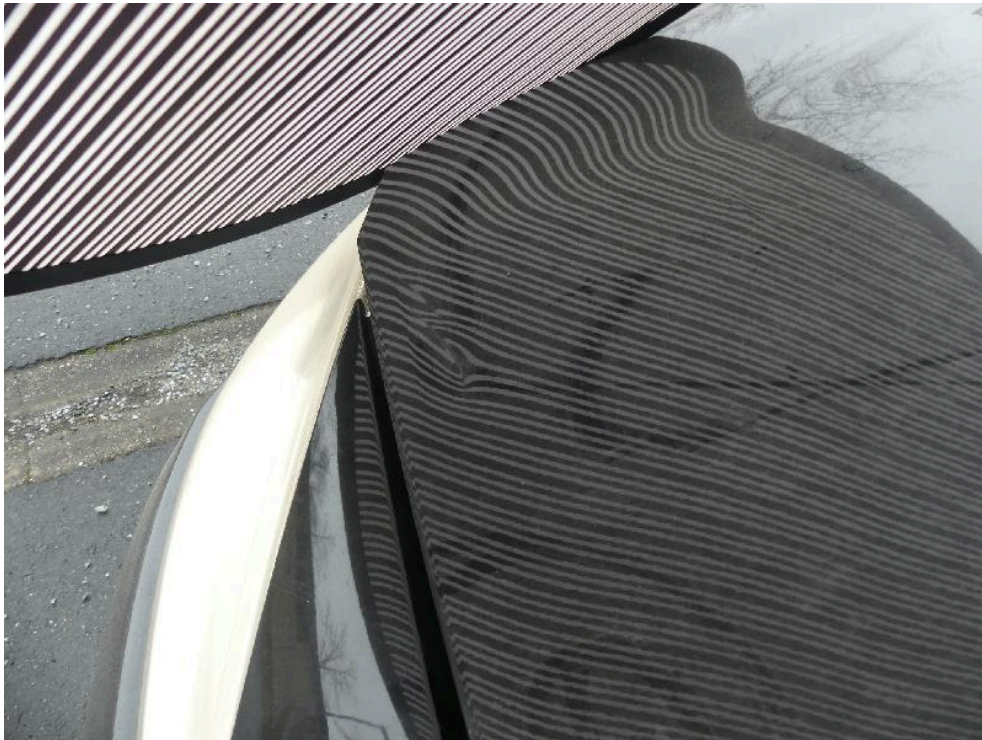

Bild: 55 Fondtür rechts sichtbar nachlackiert.



Bild: 56 Detailansicht Seitenwand rechts und Fondtür.

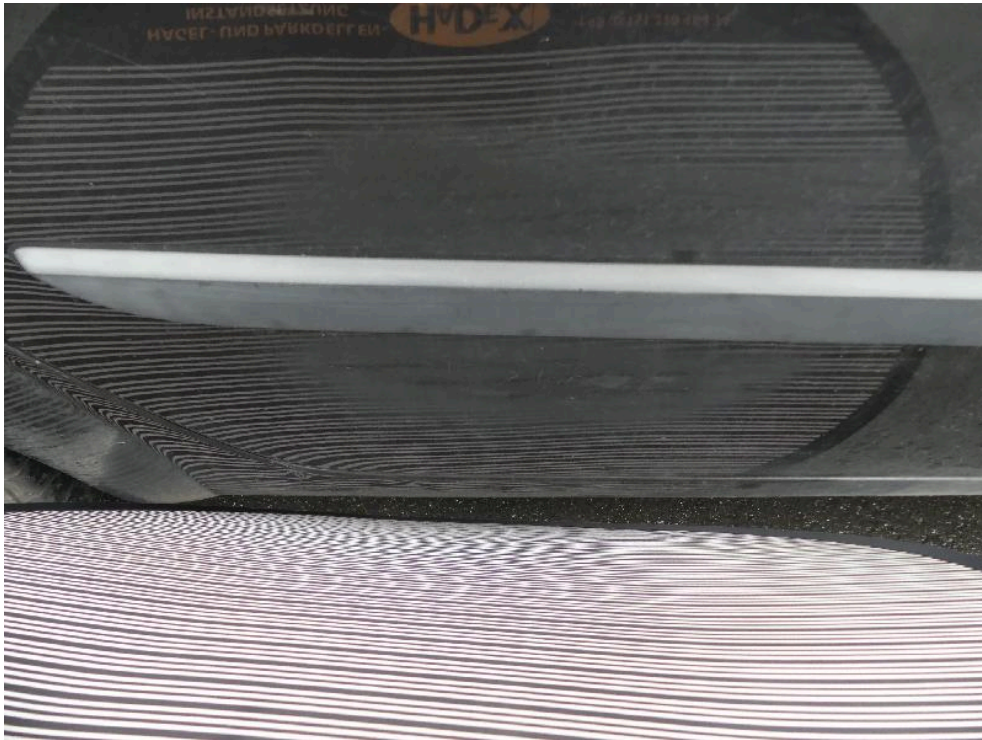

Bild: 57 Klarlack löst sich sichtbar ab.



Bild: 58 Seitenwand rechts partiell aufgeworfen.



Bild: 59 Heckverkleidung weist rechtsseitig eine veränderte Einbaulage auf.

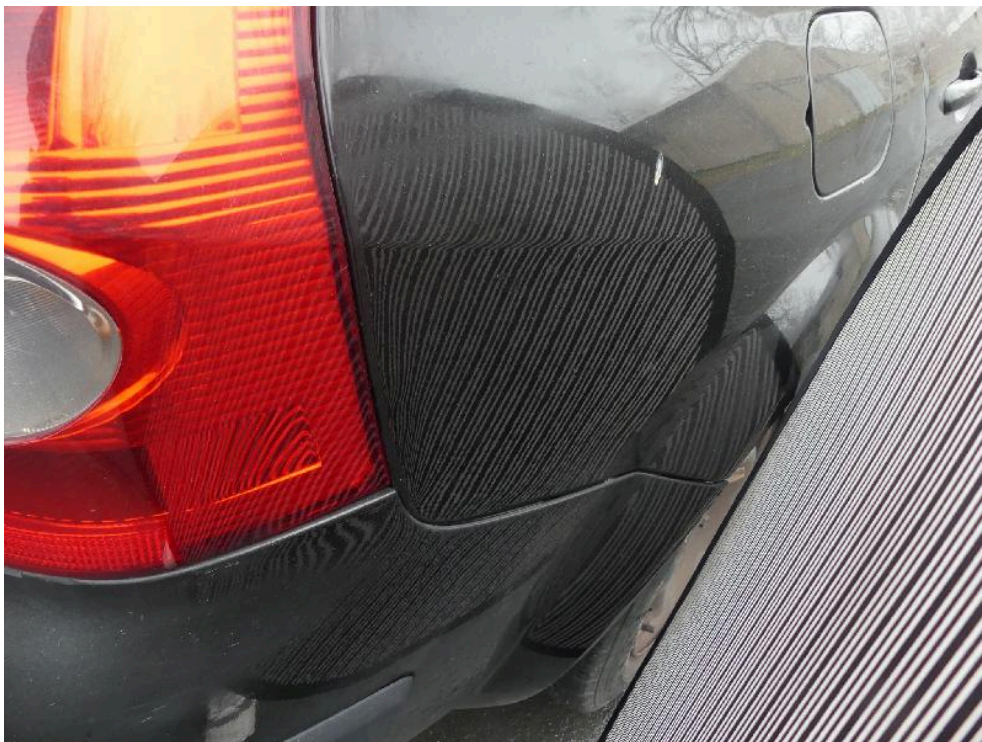

Bild: 60 Einzeldarstellung Heckverkleidung rechts



Bild: 61 Ausweisung AHZV



Bild: 62 Ansicht Abgasanlage



Bild: 63 Ansicht Hinterachse links



Bild: 64 Ansicht Hinterachse rechts



Bild: 65 Heckklappe punktuell gestaucht



Bild: 66 Nachlackierung erkennbar, Lackläufer vorhanden.



Bild: 67 Detaillierte Darstellung Heckklappe



Bild: 68 Heckscheibe angelaufen



Bild: 69 Dichtung Heckklappe beschädigt.



Bild: 70 Ansicht wie vor in geänderter Perspektive.



Bild: 71 Seitenwand links deformiert.



Bild: 72 Ansicht wie vor in geänderter Perspektive.



Bild: 73 Seitenwand links beschädigt.



Bild: 74 Türgriff Fahrentür fehlt.



Bild: 75 Einzeldarstellung in genäherter Perspektive.



Bild: 76 Loser Türöffner Fahrertür vorhanden.



Bild: 77 Ansicht Vorderachse links



Bild: 78 Ansicht Vorderachse rechts



Bild: 79 Ausweisung vorhandene Bordliteratur