

Fahrzeugbewertung

vom 26.01.2026



OHNE

Volkswagen

Passat CC / Basis BMT



Staatsanwaltschaft Dresden
Abteilung I C
Lothringer Str. 1
01069 Dresden

Dresden, den 26.01.2026

Gutachten

Betrifft

Amtliches Kennzeichen

Auftrag vom / durch

Besichtigungsdatum

Besichtigungsort

Anwesend

Fahrzeugbewertung

OHNE

16.12.2025 / Auftraggeber

22.01.2026 11:15 Uhr

Verwahrstelle Staatsanwaltschaft Dresden

01936 Laußnitz

Vertretungsperson von Auftraggeber

Zusammenfassung des Gutachtens:

Beurteilung

Zeitwert (differenzbesteuert)

Fahrzeugbewertung

EUR 4.950,00

Technische Daten und Fahrzeugbeschreibung:

Amtliches Kennzeichen	OHNE
Fahrzeugart	Pkw, SUV, Kleintransporter
Aufbauart	Limousine
Fabrikat	Volkswagen
Typ / Untertyp	Passat CC / Basis BMT
KBA-Nummer	0603/ANC
Fahrzeug-Ident-Nummer	<div style="background-color: black; width: 150px; height: 1.2em; display: inline-block;"></div> identifiziert anhand nach Aktenlage
Erste Zulassung	13.04.2011
Hubraum / Leistung	1.968 cm³ / 103 kW
Motor	Motor 2,0 Ltr. - 103 kW TDI
Motorart / Zylinder / Motorbauart	Diesel / 4 / Reihenmotor
Abgascode	Euro 5
Getriebe / Anzahl der Gänge	Automatik / 6
Türen / Sitze	4 / 4
Leer- / zul. Gesamtgewicht / Nutzlast	1.564 / 1.990 / 501 kg
Länge / Breite / Höhe	4.799 / 1.855 / 1.417 mm
Anzahl Achsen / davon angetrieben	2 / 1
Antriebsart	Frontantrieb
Anzahl Vorbesitzer	2
nächste HU	12/2026
Laufleistung abgelesen	132.200 km
Farbe	Light Brown Metallic
Lackart	Metallic (2-Schicht)
Lackzustand	gepflegt
Allgemeinzustand	dem Alter und der Laufleistung entsprechend gut
Verkehrssicherheit	keine Angabe
Karosseriezustand	normale Gebrauchsspuren
Zustand des Innenraumes	normale Gebrauchsspuren
Besichtigungszustand	unveränderter Zustand, unzerlegt, nicht repariert
Besichtigungsbedingungen	allgemein ausreichend, es stand keine Hebebühne / Hubmittel zur Verfügung
Reparierte Vorschäden	Kotflügel vorn links instandgesetzt und nachlackiert.
Bemerkung	Lackschichtdickenmessung durchgeführt - Nachlackierung feststellbar:

montierte Bereifung

Achse	Hersteller	Dimension / Bezeichnung
1	Imperial	235/40 R18 95Y All Season Driver XL
2	Imperial	235/40 R18 95Y All Season Driver XL
Ersatzrad	Continental	235/40 R18 95W SportContact 5 XL FR Seal
Reifenzustand		verkehrssicher

Profiltiefe in mm

links	rechts
5,38	4,89
5,92	6,11
5,5	

Serienausstattung

Airbag Beifahrerseite abschaltbar, Airbag Fahrer-/Beifahrerseite, Anti-Blockier-System (ABS), Antriebs-Schlupfregelung (ASR), Antriebsart: Frontantrieb, Anzeige für Waschwasserstand, Auto-Hold-Funktion, Automatische Fahrlichtschaltung (ALS), Außenspiegel asphärisch, links, Außenspiegel elektr. verstell- und heizbar, beide, Außenspiegel lackiert, Außentemperaturanzeige, Bremsscheiben hinten (286 mm x 12 mm), Bremsscheiben vorn (312 mm x 25 mm), Chromleisten an Seitenfenstern, Durchladeeinrichtung (Mittelarmlehne hinten), Elektron. Differentialsperre (EDS), Elektron. Stabilitäts-Programm (ESP), Fahrassistenz-System: Berganfahr-Assistent, Fensterheber elektrisch vorn und hinten, Fernbedienung für Zentralverriegelung, Fußmatten Textil, Getriebe 6-Gang - Doppelkupplungsgetriebe DSG, Innenraumfilter: Staub- und Pollenfilter mit Aktivkohlefilter, Innenspiegel mit Abblendautomatik, Karosserie: 4-türig, Kopf-Airbag-System (Sideguard), Kopfstützen hinten (2-fach), Kühlergrill verchromt, Lendenwirbelstütze und Einstellung Lehnenneigung vorn, links elektr. verstellbar, Lenksäule (Lenkrad) mechan. verstellbar, Höhen-/Längsverstellung, Mittelarmlehne, Multifunktionsanzeige Plus, Reifen 235/45 R17 ..W, Reifenkontroll-Anzeige, Rußpartikelfilter, Schalt-/Wählhebelgriff Leder, Scheibenwischer mit Regensensor, Schutzleiste(n) hinten Chrom, Schutzleisten Stoßfänger Wagenfarbe, Seitenairbag vorn, Sensor Ölstandanzeige, Servolenkung elektronisch gesteuert (Servotronic), Sitz vorn links höhenverstellbar, Sitz vorn rechts höhenverstellbar, Sitze: Sportsitze vorn, Sonnenblende links mit Spiegel (beleuchtet), Sonnenblende rechts mit Spiegel (beleuchtet), Sport-Fahrwerk, Start/Stop-Anlage, Stoßfänger lackiert, Türgriffe außen Wagenfarbe, Wartung: Longlife-Service, Wegfahrsperre (elektronisch), Wärmeschutzverglasung grün getönt, Zentralverriegelung

Sonderausstattung

Ambiente-Paket, Audiosystem RCD 510 (Radio/CD-Wechsler 6-fach, 8 Lautsprecher, Touchscreen, SD-Karten-Schnittstelle), Ausführung: BlueMotion, Batterie 68 Ah, Bi-Xenon-Scheinwerfer mit dynamischem Kurvenlicht, Fahrassistenz-System: Autom. Distanzregelung (ACC) mit Umfeldbeobachtungssystem (Front assist), Fahrassistenz-System: Spurhalteassistent (Lane Assist), Generator 180 A, Geschwindigkeits-Regelanlage (Tempomat), Getriebe 6-Gang - Doppelkupplungsgetriebe DSG, Innenausstattung: Dekoreinlagen Holz Zebrano und Aluminium gebürstet, Klimaanlage Climatronic 2-Zonen, Lenkrad (Leder) mit Multifunktion, Metallic-Lackierung, Motor 2,0 Ltr. - 103 kW TDI KAT (CFFB), Multimediabuchse AUX-IN, Nebelscheinwerfer integriert, Raucher-Paket, Reserverad in Fahrbereifung (Leichtmetall), Rücksitzlehne geteilt, Scheibenwaschdüsen heizbar, Scheinwerfer-Reinigungsanlage (SRA), Sitzheizung vorn, Sport-Paket, Tagfahrlicht, Verglasung hinten abgedunkelt (65 %), Wendematte Gepäckraum, Winter-Paket, Winterbereifung zusätzlich (Kundenangabe erforderlich)

Zusatzausstattung

LM-Felgen 8x18 / Herst: DBV / Typ DD8K, Ladekanteschutz Edelstahl

Auftrag

Gemäß Auftrag vom 16.12.2025 durch den Auftraggeber soll das in den Fahrzeugdaten näher bezeichnete Fahrzeug zur Feststellung des Zeitwertes besichtigt und darüber eine schriftliche Dokumentation erstellt werden.

Zustandsbeschreibung

-- gut --

Der Allgemeinzustand des Fahrzeuges entspricht dem Alter sowie der Laufleistung und ist als gut zu beurteilen.

Technische Daten

Die Identität des gegenständlichen Fahrzeuges wurde anhand der vorhandenen Fahrgestellnummer [REDACTED] sowie durch die bereitgestellte Aktenlage durch den aufnehmenden SV überprüft.

Lackschichtdicke

Motorhaube	111 µm
Kotflügel, vorn rechts	120 µm
Tür, vorn rechts	122 µm
Tür, hinten rechts	113 µm
Seitenwand, hinten rechts	112 µm
Heckklappe	120 µm
Seitenwand, hinten links	115 µm
Tür, hinten links	126 µm
Tür, vorn links	111 µm
Kotflügel, vorn links	1070 µm
Dach	104 µm

Lackschichtdicke

Eine Überprüfung der Lackschichtdicke mittels Lackschichtdickenmessgerät, ergab eine feststellbare Nachlackierung am gegenständlichen Fahrzeug.

- Kotflügel vorn links instandgesetzt und nachlackiert
- Heckverkleidung nachlackiert

Sachverständige Hinweise

- optischer Zustand: Fahrzeug ungereinigt, nicht sauber
- !!! Deutsche Zulassung !!!
- Halteranzahl 3
- 2x Fahrzeugschlüssel vorhanden
- Starterbatterie leer -> Starthilfe notwendig
- Motorlauf geprüft / keine Probefahrt / Rangierfahrt durchgeführt
- weitere Mängel / Schäden der Bildanlage entnehmen !!!

Zeitwert

EUR

4.950,00

Der Zeitwert beträgt unter Berücksichtigung von Fahrzeugalter, Zustand, Laufleistung, Sonderausstattung und Zubehör, Besitzverhältnisse, sowie aller wertbildender Faktoren und der regionalen und saisonalen Marktlage bezogen auf den Bewertungstag, den 22.01.2026 ermittelt sich der Fahrzeugwert wie folgt:

4.950,00 EUR (*differenzbesteuert*)

Hinweis:

Der ausgewiesene Fahrzeugwert wurde sachverständigenseits unter Berücksichtigung der wertbeeinflussenden Faktoren wie Baujahr, Laufleistung, Besitzverhältnisse, Allgemeinzustand, Sonderausstattung, technischer Zuverlässigkeit, Angabe über werterhaltende bzw. werterhöhende Aufwendungen, möglicher Unfalleinwirkungen und unter Maßgabe der örtlichen Marktlage und Marktgängigkeit ermittelt. Die Bewertung erfolgte in Anlehnung an das DAT Prüf- und Schätzverfahren. Der am Fahrzeug vorhandene Gebrauchsspuren wurde bei der Ermittlung des Zeitwertes berücksichtigt und in Abzug gebracht.

Gutachtenfertigstellung

Dieses Fahrzeugbewertung wurde unparteiisch und nach bestem Wissen und Gewissen erstellt.

Die Besichtigung konnte nur nach der äußeren Inaugenscheinnahme erfolgen. Daher verbleibt ein Risiko auf evtl. versteckte Mängel, die erst nach entsprechender umfangreicher Demontage diverser Bauteile erkennbar, dann genauer zu beurteilen wäre. Die Begutachtung erfolgt ohne Zuhilfenahme von weiteren technischen Einrichtungen, wie z.B. Hebebühne, Grube und Prüfständen. Der Sachverständige versichert, dass das Fahrzeug nach bestem Wissen und Gewissen im Rahmen des Möglichen durchgeführt wurde. Weitere Schäden können angesichts des Alters und der Laufleistung an dem Fahrzeug nicht ausgeschlossen werden.

Rückfragen an den unterzeichnenden Sachverständigen.

Dieses Gutachten umfasst 56 Seiten inkl. 91 Fotos.

- Anlagen: DAT-Gebrauchtfahrzeugbewertung, wenn vorhanden Protokoll der VIN-Abfrage

Der Sachverständige

Dresden, 26.01.2026





Bild: 1 Diagonalansicht vorn links



Bild: 2 Diagonalansicht hinten rechts



Bild: 3 Diagonalansicht vorn rechts



Bild: 4 Diagonalansicht hinten links



Bild: 5 Seitenansicht von rechts



Bild: 6 Seitenansicht von links



Bild: 7 Frontansicht



Bild: 8 Heckansicht

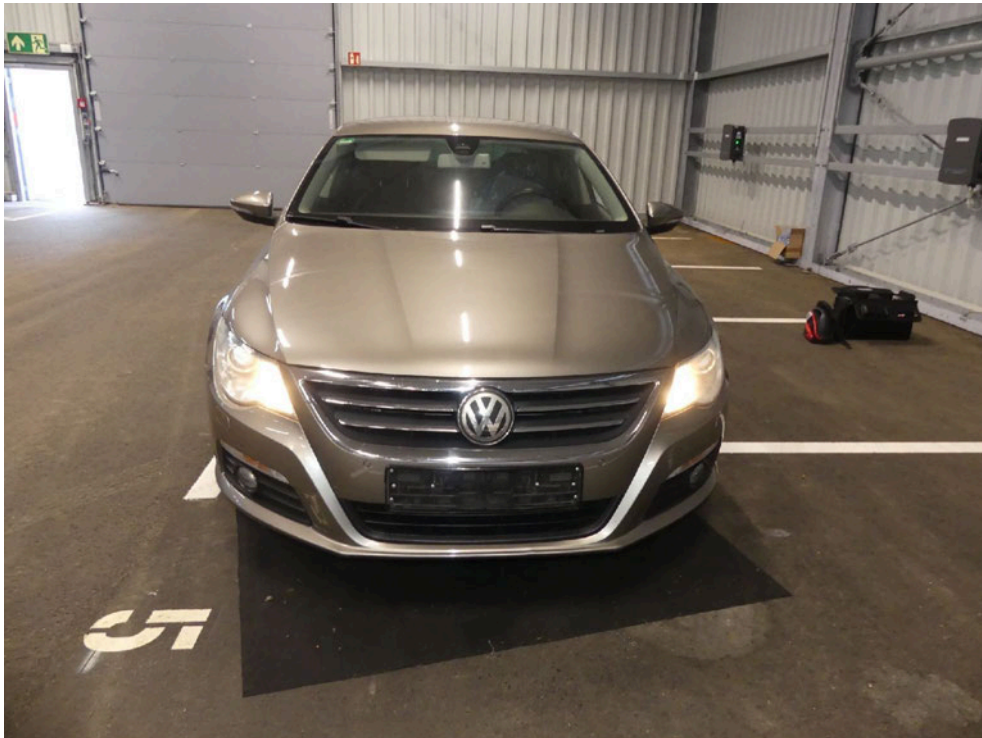

Bild: 9 Ansicht Fahrzeugdach

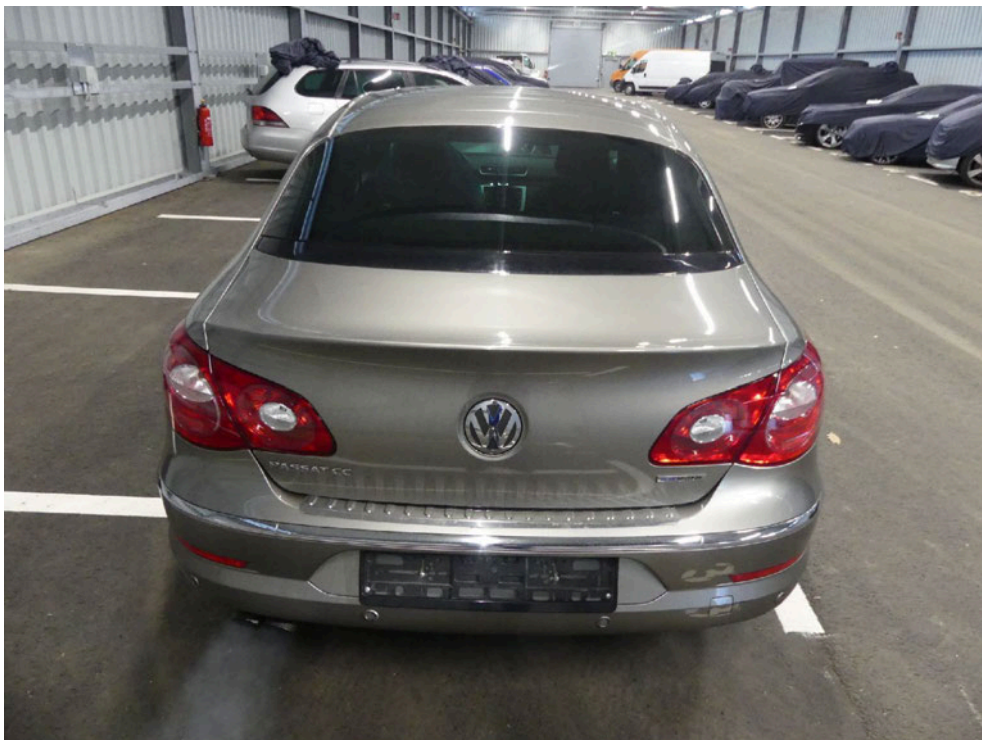

Bild: 10 Ausweisung Lackschichtdickenmessung vorgenommen, Messwerte dem beiliegenden Protokoll entnehmen.



Bild: 11 Ansicht Antriebsaggregat

 **MOTUL**

Motorenölsorte: Viskosität:

Ölwechsel: ☐ Standard ☐ Plus ☐ Premium

bei km:

Datum:

Füllmenge (L):

Ölfilterwechsel: ☐ Ja ☐ Nein

Nachfüll-Öl im Kofferraum: ☐ Ja ☐ Nein

Nächster Ölwechsel:

bei km:

Datum:

oder Serviceanzeige: ☐ Ja

MOTUL Deutschland GmbH | motul.com | info@de.motul.com

Bild: 12 Ausweisung Kennschild Motorraum



Bild: 13 Ausweisung Fahrzeugidentnummer



Bild: 14 Ausweisung Fahrzeugidentnummer



Bild: 15

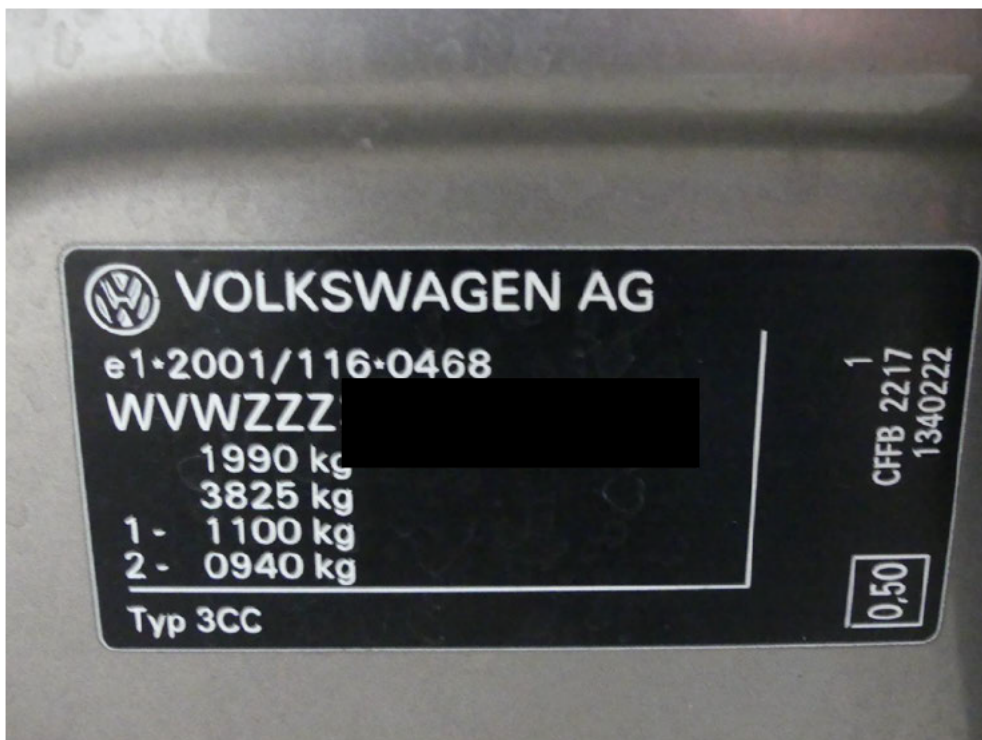

Bild: 16 Ansicht Vorderachse links

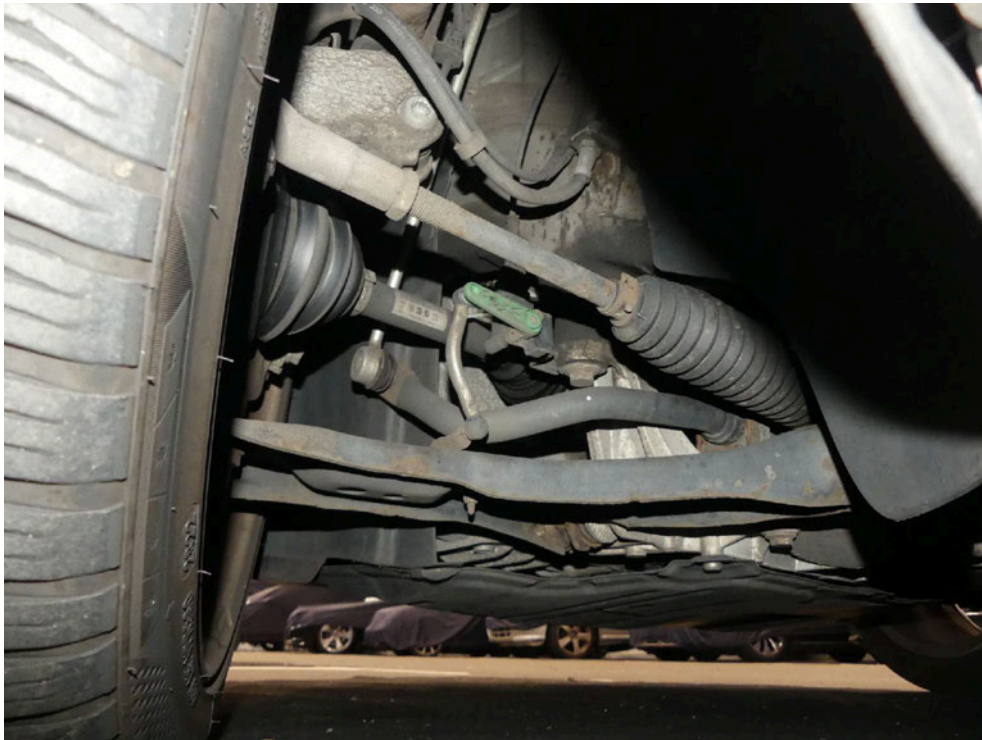

Bild: 17 Ansicht Vorderachse rechts



Bild: 18 Ansicht Hinterachse links



Bild: 19 Ansicht Hinterachse rechts



Bild: 20 Ausweisung der am Fahrzeug verbauten Rad/Reifenkombination. Ansicht Rad/Reifenkombination vorn links



Bild: 21 Ausweisung KBA Nummer



Bild: 22 LM-Felge partiell abgetragen.



Bild: 23 Ansicht Rad/Reifenkombination hinten links



Bild: 24 Ansicht Rad/Reifenkombination hinten rechts



Bild: 25 Detailansicht, LM-Felge im Grundmaterial abgetragen.



Bild: 26 Weitere Beschädigungen an der LM-Felge vorhanden.



Bild: 27 Einzelansicht Bremsanlage Hinterachse.



Bild: 28 Ansicht Rad/Reifenkombination vorn rechts

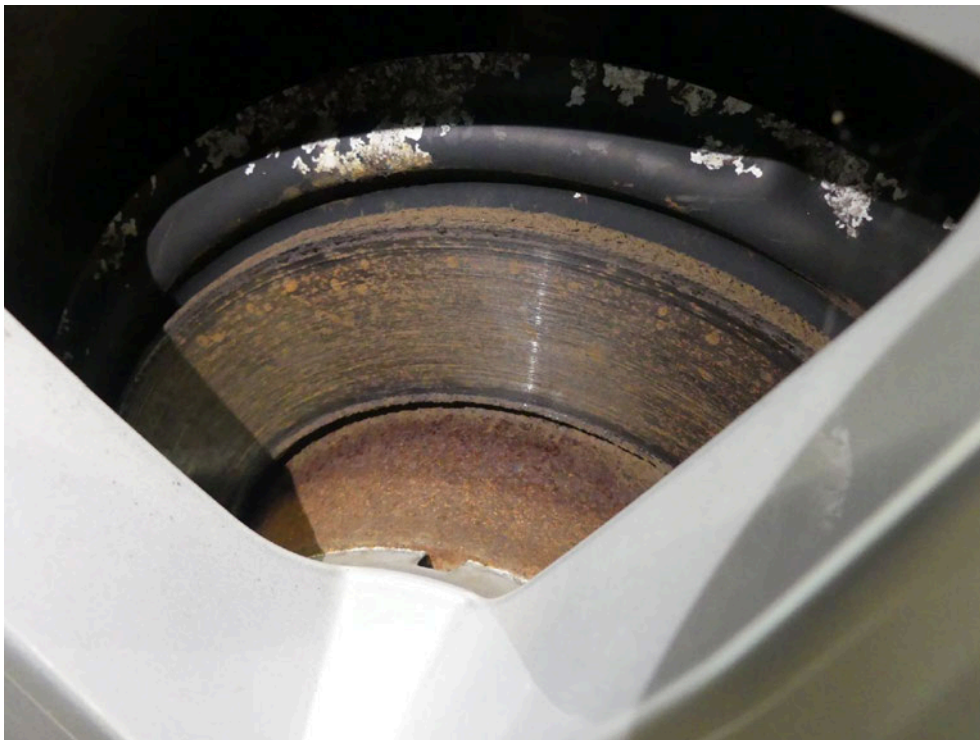

Bild: 29 Detaillierte Darstellung, LM-Felge partiell im Grundmaterial abgetragen.



Bild: 30 Ausweisung der DOT Nummer der Radialreifen



Bild: 31 Ansicht Türverkleidung vorn links



Bild: 32 Innenraum, vorn links



Bild: 33 Einzelansicht Fahrersitz



Bild: 34 Ausweisung der abgelesenen Gesamtlauflistung zum Zeitpunkt der Besichtigung.



Bild: 35 Übersichtsaufnahme Innenraum



Bild: 36 Detailansicht Innenraum



Bild: 37 Ansicht Türverkleidung hinten links



Bild: 38 Innenraum, hinten links



Bild: 39 Einzelansicht Rücksitzbank



Bild: 40 Ansicht Kofferraum



Bild: 41 Detailansicht Kofferraum



Bild: 42 Ansicht Heckklappe im geöffneten Zustand.



Bild: 43 Ausweisung Ersatzrad



Bild: 44 LM-Felge DBV / 8x18 / Typ DD8K

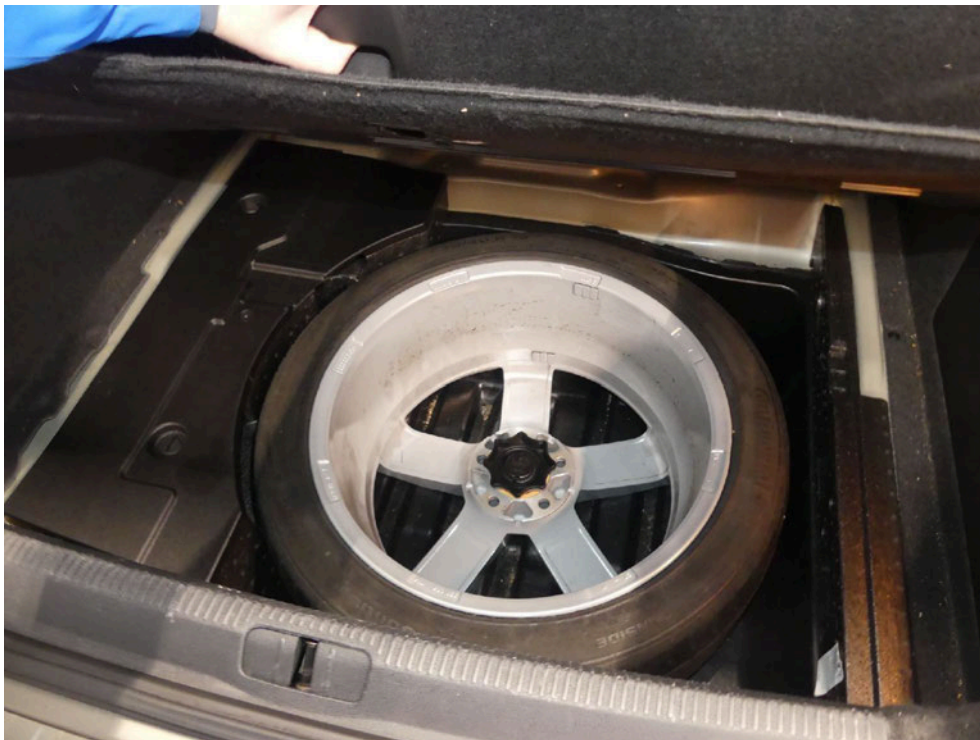

Bild: 45 Ausweitung Radialriefen Ersatzrad



Bild: 46 Ansicht wie vor in geänderter Perspektive.



Bild: 47 Bordwerkzeug vorhanden.



Bild: 48 Ansicht Türverkleidung hinten rechts



Bild: 49 Innenraum, hinten rechts



Bild: 50 Einzelansicht Rücksitzbank



Bild: 51 Ansicht Türverkleidung vorn rechts



Bild: 52 Innenraum, vorn rechts



Bild: 53 Einzelansicht Beifahrersitz



Bild: 54 Ansicht Seitenschweller links.



Bild: 55 Schwellerabdeckung rechts streifend beschädigt.



Bild: 56 Ansicht wie vor in geänderter Perspektive.



Bild: 57 Ansicht Frontverkleidung links



Bild: 58 ... diese ist streifend im Lackaufbau markiert.



Bild: 59 Scheinwerfer partiell durch Steinschläge blind.



Bild: 60 Weiterführend ist die Frontverkleidung im unteren Segment beschädigt ...



Bild: 61 das Grundmaterial ist gestaucht.



Bild: 62 Ansicht Frontverkleidung rechts, diese ist punktuell deformiert und sichtbar im Lackaufbau abgetragen.

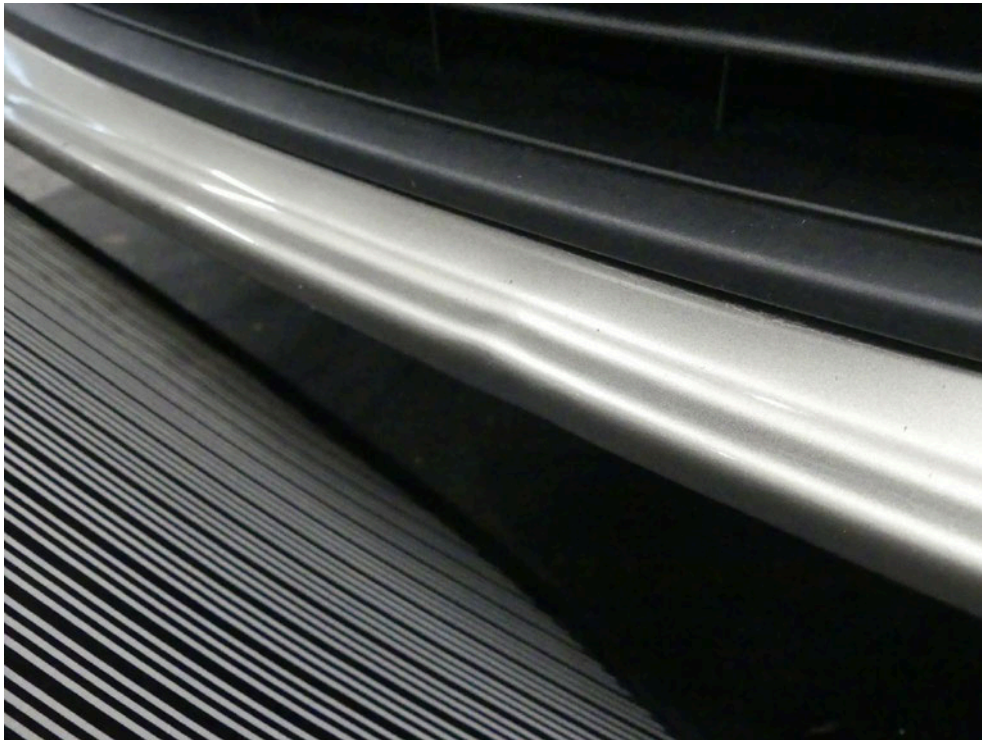

Bild: 63 Motorhaube weist im Lackaufbau durch Vogelkot signifikante Veränderungen auf.



Bild: 64 Ansicht Fondtür rechts

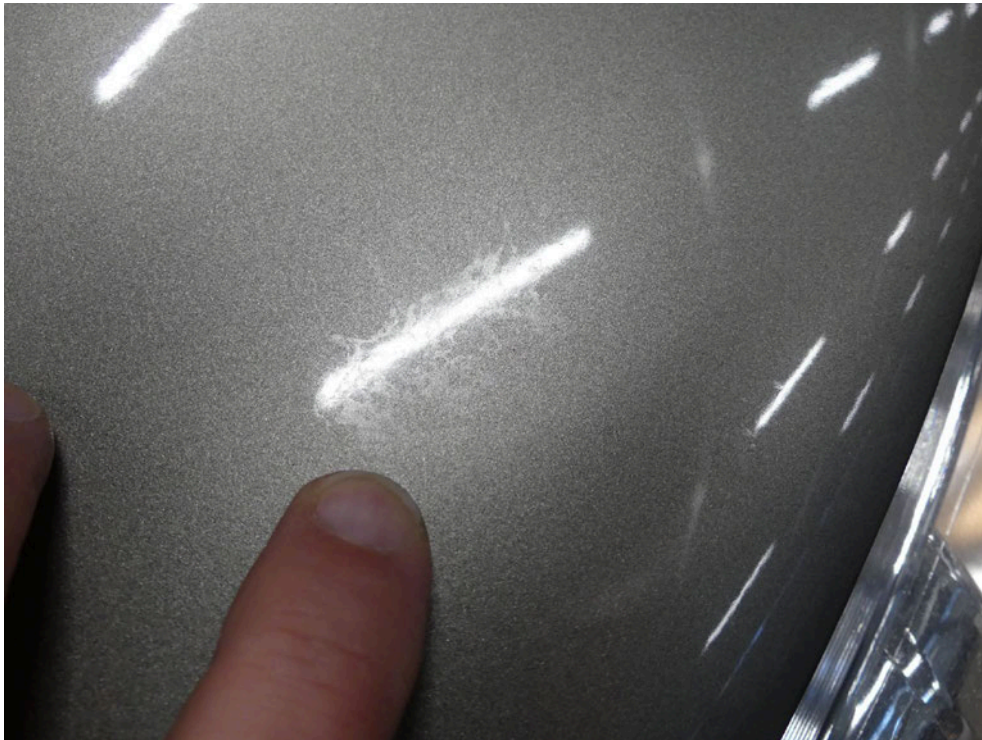

Bild: 65 ... punktuelle Eindellung in der Türaußenhaut.



Bild: 66 Ansicht Seitenwand rechts ...



Bild: 67 ... punktuelle Eindellung im Bereich Tankeinfüllstutzen.



Bild: 68 Ansicht Heckverkleidung ist streifend im Lackaufbau markiert.



Bild: 69 Lackablösung PDC-Sensor Heckverkleidung mitte links.



Bild: 70 PDC-Sensoren hinten - nicht lackiert



Bild: 71 Ansicht wie vor, weiterer Sensor unlackiert.



Bild: 72 Ladekantenschutz Edelstahl nachgerüstet



Bild: 73 ... linksseitig ist dieser aufgestellt und lehnt bleibend an der Heckklappe an.



Bild: 74 Einzeldarstellung Heckklappe, diese ist partiell im Lackaufbau abgetragen.



Bild: 75 Heckverkleidung nachlackiert, partiell Lackablösung vorhanden.



Bild: 76 Ausweisung vorhandene Fahrzeugschlüssel

13.04.11	0603	ANC000586	2	01	103/4200	212
M1			18	4799-4886	1855-1855	
WVWZZZ			19	1417-1417	1564-1564	
VOLKSWAGEN, VW			20	-	90	-
3CC			21	139	1990	1990
AACFFBX0			22	1100	940	-
FD6FD62E018ST7MGVR24			23	1100	940	-
-			24	71	2375	69
PASSAT CC			25	1800	750	4
VOLKSWAGEN-VW			26	205/50 R17 93V		
Fz.z.Pers.bef.b. 8 Spl.			27	205/50 R17 93V		
Limousine			28	-		
715/2007*692/2008A			29		8/-	
EURO5;A;PI/CI; M, N1 I			30	e1*2001/116*0468*09		
Diesel			31	16.12.10	K	HH996210
0002	35A0	1968	32			
F.1/F.2:+35 U. 7.2/8.2:+60 B.ANHÄNGEBETRIEB*0.1:1900 B						
IS 8% STEIG.*ZUL.GES-GEW.D. ZUGES MAX.3825KG*FZ IST MIT						
WERKSEITIG MONTIERTER AHK M.SPEZ.FAHRDYN.STABI.SYST.F						
ANH.BETR.F.TEMP.100 KM/H GEM.3.AEND.VO.Z.9.AUSN.VO.Z.						
STVO*STUFE PM 5 AB TAG ERSTZUL.*ZUL.GES.-GEW.D.ZUGES A						
N 8% STEIG.MAX.3825KG*WW.AHK LT.EGTG*DATUM ZUR EMISSIO						
NSKLASSE: 13.04.2011*						

Bild: 77 Zulassungsbescheinigung Teil I vorhanden



 Europäische Gemeinschaft Bundesrepublik Deutschland Zulassungsbescheinigung Teil II (Fahrzeugart)		 D
<div style="background-color: black; width: 100%; height: 100%;"></div>		
(nach übergeben Nummer der Zulassungsbescheinigung)		

Bild: 78 Zulassungsbescheinigung Teil II vorhanden

Technische Prüfstelle für den Kraftfahrzeugverkehr beim DEKRA e.V. Dresden
 Dienststelle: 18 01235 Dresden
 Tel.: 0351/2833-0 FAX: 0351/2895-200 DEKRA 431098278

DEKRA

Neuwerte

Achse	li.	re.	EBA				FBA			
			B	Ant	F	m.n	Ant	Ant min	li.	re.
	daN	daN	daN	%	%	daN	%	daN	daN	
1	212	284	48,0	202	71,6	51,0		146	150	
2	226	226	98,0	242	26,4	19,6				

$\sigma = 14,91$

Bild: 79 Letzte HU Bescheinigung vorhanden

Bild: 80 Ausweisung COC-Papiere



Bild: 81 ABE - LM Felgen vorhanden.



Bild: 82 Ausweisung vorhandene Bordliteratur



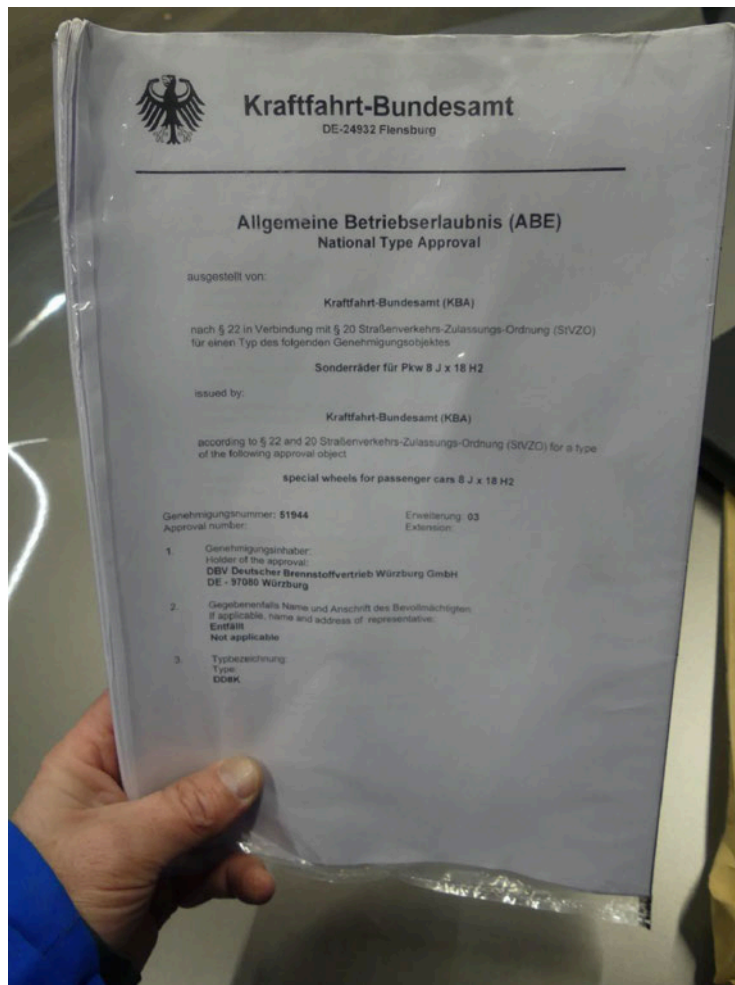

Bild: 83 Serviceheft vorhanden -

Service-Nachweise 1		Zustatserhalten – Wechsel vom:		ja	nein
Durchgeführt wurde:	ja	nein			
Ölwechsel-Service	<input checked="" type="checkbox"/>	<input type="checkbox"/>	Aktio ¹	<input type="checkbox"/>	<input checked="" type="checkbox"/>
in Vorhand	<input checked="" type="checkbox"/>	<input type="checkbox"/>	AP	<input type="checkbox"/>	<input checked="" type="checkbox"/>
Intervall-Service	<input checked="" type="checkbox"/>	<input type="checkbox"/>	Ölwechsel-Filter	<input type="checkbox"/>	<input checked="" type="checkbox"/>
ab: Motorwechsel	<input checked="" type="checkbox"/>	<input type="checkbox"/>	Ölge ² Öl und Filter	<input type="checkbox"/>	<input checked="" type="checkbox"/>
in Vorhand	<input checked="" type="checkbox"/>	<input type="checkbox"/>	Indyablenster und -nuten ³	<input type="checkbox"/>	<input checked="" type="checkbox"/>
Inspektion-Service	<input checked="" type="checkbox"/>	<input type="checkbox"/>	Flüssigkeitswechsel (Phosphor)	<input type="checkbox"/>	<input checked="" type="checkbox"/>
Erweiterungswechsel	<input checked="" type="checkbox"/>	<input type="checkbox"/>	Gasfilter	<input type="checkbox"/>	<input checked="" type="checkbox"/>
Langzeit-Motorenwechsel	<input checked="" type="checkbox"/>	<input type="checkbox"/>	Hölzer-Kupplung O	<input type="checkbox"/>	<input checked="" type="checkbox"/>
Datum: 17.04.13			Lichtmaschine	<input checked="" type="checkbox"/>	<input checked="" type="checkbox"/>
in Brand: 16.3.15			Kraftstoffschle	<input type="checkbox"/>	<input checked="" type="checkbox"/>
Reinigungs-Service	<input type="checkbox"/>	<input checked="" type="checkbox"/>	Staub- und Insektenabweiser	<input checked="" type="checkbox"/>	<input checked="" type="checkbox"/>
Reinigungs-Service	<input type="checkbox"/>	<input checked="" type="checkbox"/>	Zahnrad	<input type="checkbox"/>	<input checked="" type="checkbox"/>
Kundenkontakt	<input type="checkbox"/>	<input type="checkbox"/>	Zurücksetzen	<input type="checkbox"/>	<input checked="" type="checkbox"/>
(Dieser Mitsch auf dem Auftrag vermerken)		Langzeit-Ölwechsel-Service			
		Stempel des Volkswagen-Partners			

Ihre nächsten Service-Termine	
<input type="checkbox"/> Ölwechsel-Service	<input type="checkbox"/> Zusatzleistungen
<input type="checkbox"/> Intervall-Service	Monat: _____
<input checked="" type="checkbox"/> nach folgender Service-Intervall-Anzeige	Jahr: _____
<input type="checkbox"/> Inspektion-Service	oder bei: _____ km
<input type="checkbox"/> Erweiterung-Service	(7-jährig, was zuerst eintritt)
Monat: 04	<input type="checkbox"/> Erweiterung-Service
Jahr: 14	Monat: _____
oder bei: _____ km	Jahr: _____
(7-jährig, was zuerst eintritt)	

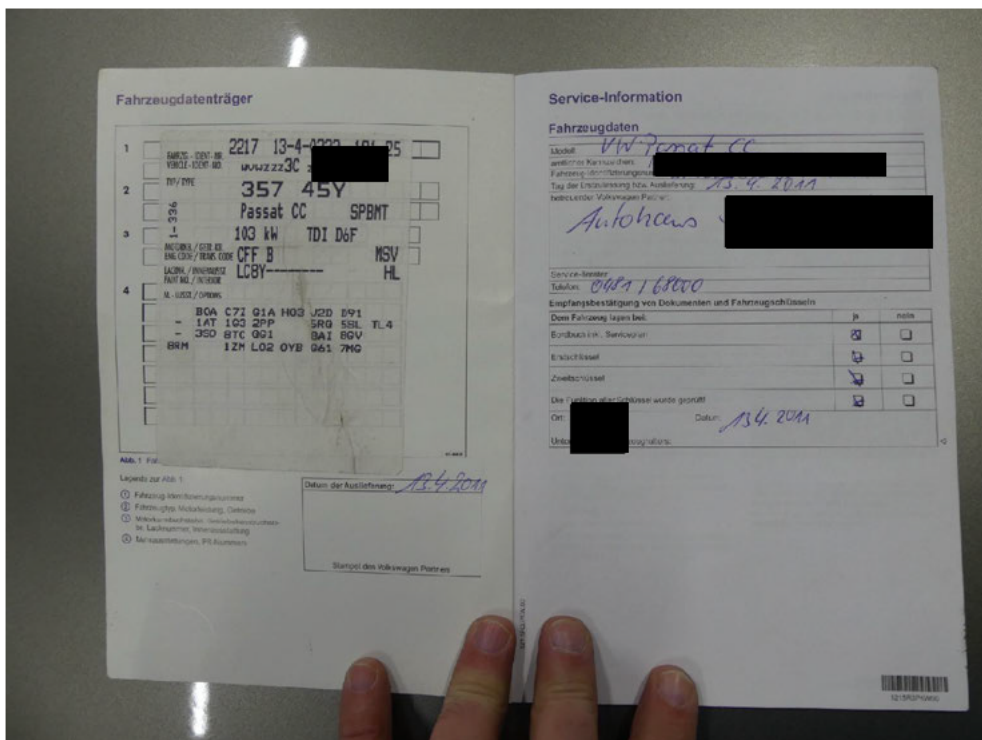
Erläuterungen der Dienstleistungen	
<p>1. In den folgenden Nachweise können Sie die Volkswagen-Partners-Adressen finden. Wenn Sie nicht zu den vorgeschlagenen Service-Übersichten gehören (beispielsweise der Austausch des Auslass-Motors, Service-Adressen der Kabinenheizung, Überwachung des Langzeit-Service auf dem 24-Stunden-Service-Telefon).</p>	
<p>Monat: 10/12</p> <p>Datum: 08.08.2012</p> <p>Bemerkungen:</p> <p>AKTION 2012</p> <p>KRIT. 07</p>	
<p>Ihre Stand:</p> <p>Datum:</p> <p>Bemerkungen:</p>	

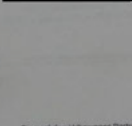
Stempel des Volkswagen-Partners

Service-Nachricht 2					
Geplant/er wurde:	ja	nein	Zusatzkosten - Wächst von:	ja	nein
Ölwechsel-Service	<input checked="" type="checkbox"/>	<input type="checkbox"/>	Außere	<input type="checkbox"/>	<input checked="" type="checkbox"/>
im Vorfeld	<input checked="" type="checkbox"/>	<input type="checkbox"/>	ADP	<input type="checkbox"/>	<input checked="" type="checkbox"/>
Intervall-Service mit Ausstattungsmerkmal	<input checked="" type="checkbox"/>	<input type="checkbox"/>	Desinfektionsfilter	<input type="checkbox"/>	<input checked="" type="checkbox"/>
im Vorfeld	<input checked="" type="checkbox"/>	<input type="checkbox"/>	DSG® C und Filter	<input type="checkbox"/>	<input checked="" type="checkbox"/>
Wegparkungs-Service	<input checked="" type="checkbox"/>	<input type="checkbox"/>	Gelbstfahrer und -Anzeige	<input type="checkbox"/>	<input checked="" type="checkbox"/>
Erneuerungsdienstwechsel	<input checked="" type="checkbox"/>	<input type="checkbox"/>	Flüssigkeits (Pneumoflex)	<input type="checkbox"/>	<input checked="" type="checkbox"/>
LongLife Modell versichert	<input checked="" type="checkbox"/>	<input type="checkbox"/>	Gedächtnis	<input type="checkbox"/>	<input checked="" type="checkbox"/>
Datum: 28.05.15			Halter-Kupplung, Öl	<input type="checkbox"/>	<input checked="" type="checkbox"/>
Am Ende: 30.10.15			Lichtmaschine	<input checked="" type="checkbox"/>	<input type="checkbox"/>
Reinigungsarbeiten			Reifen/Flüssigkeit	<input type="checkbox"/>	<input checked="" type="checkbox"/>
Reinigungsarbeiten	<input type="checkbox"/>	<input checked="" type="checkbox"/>	Staub und Pollenfilterwechsel	<input checked="" type="checkbox"/>	<input type="checkbox"/>
Kühlerwechsel	<input type="checkbox"/>	<input checked="" type="checkbox"/>	Zurücksetzen	<input type="checkbox"/>	<input checked="" type="checkbox"/>
			Zurücksetzen	<input type="checkbox"/>	<input checked="" type="checkbox"/>
(Diesen bitte auch auf dem Auftrag bestätigen) Service-Gesamtwert:			LongLife Modell-Zugabe		
			Stempel des Volkswagen Partners		

Ihre nächsten Service-Ereignisse	
<input type="checkbox"/> Ölwechsel-Service	<input type="checkbox"/> Zusatzleistungen
<input checked="" type="checkbox"/> Intervall-Service	Monat: _____
<input checked="" type="checkbox"/> auch flexible Service-Intervall-Anzeige	Jahr: _____
	oder bei _____ km*
	(* je nachdem, wie zuerst eintritt)
<input type="checkbox"/> Inspektions-Service	<input type="checkbox"/> Dienstleistungsleistungen
Monat: _____	Monat: _____
Jahr: _____	Jahr: _____
oder bei _____ km*	
(* je nachdem, was zuerst eintritt)	

Erinnerungen der Werkstatt	
<p>(In den folgenden Nachrichten kann Ihr Volkswagen Partner Anzeigen an Ihrem Fahrzeug durchführen, die nicht zu den festgelegten Service-Umfragen gehören (insbesondere der Austausch von Abgas-Katalysator, Service-Intervallen an der Klimaanlage, Lichtschwingungen LongLife-Service und ein- oder beidseitigen Scheibenwischer-Service).</p>	
<p>bei: Stand: 37247</p> <p>Datum: 27.10.2016</p> <p>Bemerkungen:</p> <p>Aktion 23R7</p>	
<p>bei: Stand:</p> <p>Datum:</p> <p>Bemerkungen:</p>	

Stempel des Volkswagen Partners

Service-Nachweis 3			
Durchgeführt wurde:	ja	nein	Zusturbschein - Wechsel von:
Ölwechsel-Service	<input checked="" type="checkbox"/>	<input type="checkbox"/>	Artikeln
im Verbund	<input checked="" type="checkbox"/>	<input type="checkbox"/>	ATF
Intervall-Service	<input checked="" type="checkbox"/>	<input type="checkbox"/>	Druckluft/FILTER
inkl. Motorwechsel	<input checked="" type="checkbox"/>	<input type="checkbox"/>	DOSCH Öl und Filter
im Verbund	<input checked="" type="checkbox"/>	<input type="checkbox"/>	Folgeschalter und -leitungen
Inspektions-Service	<input checked="" type="checkbox"/>	<input type="checkbox"/>	Folgeschalter (Papierfilter)
Brandschutzkennzeichen	<input checked="" type="checkbox"/>	<input type="checkbox"/>	Gedöhr
Longlife-Motor-Verkauf	<input checked="" type="checkbox"/>	<input type="checkbox"/>	Hilfskupplung Öl
Datum: 05.07.2017			Luftdruck
km-Stand: 43525			Reifenluftdruck
Rechnungsnummer:			Schalt- und Polsterwechsel
Reparaturleistung:	<input checked="" type="checkbox"/>	<input type="checkbox"/>	Zahnriemen
Kundenwunsch:	<input type="checkbox"/>	<input type="checkbox"/>	Zündkerzen
(Diesen bitte auch auf dem Auftrag vermerken)			
Stempel des Volkswagen Partners			

Ihre nächsten Service-Ereignisse			
Ölwechsel-Service	<input type="checkbox"/>	Zusturbschein	<input type="checkbox"/>
Intervall-Service	<input type="checkbox"/>	Monat	
inkl. flexibler Service-Intervall-Angebot	<input checked="" type="checkbox"/>	Jahr	
Inspektions-Service	<input type="checkbox"/>	oder bei	km
Brandschutzkennzeichen	<input type="checkbox"/>	(* je nachdem, was zuerst eintritt)	
Datum:		Monat	
km-Stand:		Jahr	
Einsparungen der Werkstatt:			
In den nächsten Wochen werden keine weiteren Partner-Arbeiten an Ihrem Fahrzeug dokumentiert. Bitte, die nicht zu den beschriebenen Service-Ereignissen gehören (beispielsweise den Austausch eines Airbag-Motors, Service-Arbeiten an der Klimaanlage, Umrüstung des Longlife-Service auf den Longlife-Service-Intervall-Angebot).			
km-Stand:			
Datum:			
Bemerkungen:			
Stempel des Volkswagen Partners			

Bild: 86 Service 2017

Service-Nachweis 4			
Durchgeführt wurde:	ja	nein	Zusturbschein - Wechsel von:
Ölwechsel-Service	<input type="checkbox"/>	<input checked="" type="checkbox"/>	Artikeln
im Verbund	<input type="checkbox"/>	<input checked="" type="checkbox"/>	ATF
Intervall-Service	<input type="checkbox"/>	<input checked="" type="checkbox"/>	Druckluft/FILTER
inkl. Motorwechsel	<input type="checkbox"/>	<input checked="" type="checkbox"/>	DOSCH Öl und Filter
im Verbund	<input type="checkbox"/>	<input checked="" type="checkbox"/>	Folgeschalter und -leitungen
Inspektions-Service	<input checked="" type="checkbox"/>	<input type="checkbox"/>	Folgeschalter (Papierfilter)
Brandschutzkennzeichen	<input checked="" type="checkbox"/>	<input type="checkbox"/>	Gedöhr
Longlife-Motor-Verkauf	<input type="checkbox"/>	<input type="checkbox"/>	Hilfskupplung Öl
Datum: 09.01.2020			Luftdruck
km-Stand: 60611			Reifenluftdruck
Rechnungsnummer:			Schalt- und Polsterwechsel
Reparaturleistung:	<input type="checkbox"/>	<input type="checkbox"/>	Zahnriemen
Kundenwunsch:	<input type="checkbox"/>	<input type="checkbox"/>	Zündkerzen
(Diesen bitte auch auf dem Auftrag vermerken)			
Stempel des Volkswagen Partners			

Ihre nächsten Service-Ereignisse			
Ölwechsel-Service	<input type="checkbox"/>	Zusturbschein	<input type="checkbox"/>
Intervall-Service	<input type="checkbox"/>	Monat	
inkl. flexibler Service-Intervall-Angebot	<input checked="" type="checkbox"/>	Jahr	
Inspektions-Service	<input type="checkbox"/>	oder bei	km
Brandschutzkennzeichen	<input type="checkbox"/>	(* je nachdem, was zuerst eintritt)	
Datum:		Monat	
km-Stand:		Jahr	
Einsparungen der Werkstatt:			
In den nächsten Wochen werden keine weiteren Partner-Arbeiten an Ihrem Fahrzeug dokumentiert. Bitte, die nicht zu den beschriebenen Service-Ereignissen gehören (beispielsweise den Austausch eines Airbag-Motors, Service-Arbeiten an der Klimaanlage, Umrüstung des Longlife-Service auf den Longlife-Service-Intervall-Angebot).			
km-Stand:			
Datum:			
Bemerkungen:			
Stempel des Volkswagen Partners			

Zahnriemen + Wasserpumpe
29.06.21 68138 km

Bild: 87 Service 2020

LongLife Motoröl verwendet <input type="checkbox"/>	Gasmer <input type="checkbox"/>	oder bei <input type="checkbox"/>
Datum: 09.01.2020	Halbes-Kupplung Öl <input type="checkbox"/>	(*) je nachdem, was zur
km-Stand: 60611	Luftfiltereinsatz <input checked="" type="checkbox"/>	
Rechnungsnummer:	Reifenfüllflasche <input type="checkbox"/>	
Reparatur Empfehlung <input type="checkbox"/>	Staub- und Pollenfiltereinsatz <input checked="" type="checkbox"/>	
Kundeneinsatz <input type="checkbox"/>	Zahnriemen <input type="checkbox"/>	
	Zündkerzen <input type="checkbox"/>	
(Diesen bitte auch auf dem Auftrag vermerken.)		
Serviceplan	LongLife Mobilitätsgarantie:	
Stempel des Volkswagen Partners	Stempel des Volkswagen Partners	

Zahnriemen + Wasserpumpe
29.06.21 68138 km

24 Serviceplan

Bild: 88 Ansicht wie vor, Ausweisung Service 2020 + Zahnriemenwechsel mit Wasserpumpe

Service-Nachweise 9		Service-Nachweise 10	
Durchgeführte Service	ja	nein	Zusatzarbeiten - Verbleib von
Ölwechsel-Service	<input checked="" type="checkbox"/>	<input type="checkbox"/>	AdBlue® <input checked="" type="checkbox"/>
in Vorhand	<input checked="" type="checkbox"/>	<input type="checkbox"/>	ATF <input checked="" type="checkbox"/>
Inspektion-Service	<input checked="" type="checkbox"/>	<input type="checkbox"/>	Lenkverstellung <input checked="" type="checkbox"/>
in Vorhand	<input checked="" type="checkbox"/>	<input type="checkbox"/>	DSG Öl und Filter <input checked="" type="checkbox"/>
Inspektion-Service	<input checked="" type="checkbox"/>	<input type="checkbox"/>	Einbaueinheit und -drehungen <input checked="" type="checkbox"/>
Brandschutz-Service	<input checked="" type="checkbox"/>	<input type="checkbox"/>	Prüfung des Motors <input checked="" type="checkbox"/>
LongLife Motoröl verwendet	<input checked="" type="checkbox"/>	<input type="checkbox"/>	Gasöl <input checked="" type="checkbox"/>
Datum: 9.4.2022			Halbes-Kupplung Öl <input checked="" type="checkbox"/>
km-Stand: 74236 km			Luftfiltereinsatz <input checked="" type="checkbox"/>
Reparatur Empfehlung	<input type="checkbox"/>	<input checked="" type="checkbox"/>	Reifenfüllflasche <input checked="" type="checkbox"/>
Kundeneinsatz	<input type="checkbox"/>	<input type="checkbox"/>	Staub- und Pollenfiltereinsatz <input checked="" type="checkbox"/>
	<input type="checkbox"/>	<input type="checkbox"/>	Zahnriemen <input checked="" type="checkbox"/>
	<input type="checkbox"/>	<input type="checkbox"/>	Zündkerzen <input checked="" type="checkbox"/>
(Diesen bitte auch auf dem Auftrag vermerken.)			
Serviceplan	LongLife Mobilitätsgarantie:		
Stempel des Volkswagen Partners	Stempel des Volkswagen Partners		

28 Serviceplan

Service-Nachweise 10	
Ölwechsel-Service	<input type="checkbox"/>
Inspektion-Service	<input type="checkbox"/>
Brandschutz-Service	<input type="checkbox"/>
LongLife Motoröl verwendet	<input type="checkbox"/>
Datum:	
km-Stand:	
Reparatur Empfehlung	<input type="checkbox"/>
Kundeneinsatz	<input type="checkbox"/>
	<input type="checkbox"/>
	<input type="checkbox"/>
(Diesen bitte auch auf dem Auftrag vermerken.)	
Serviceplan	LongLife Mobilitätsgarantie:
Stempel des Volkswagen Partners	Stempel des Volkswagen Partners

29 Serviceplan

Bild: 89 Service 2022

Service-Nachweis 6			
Durchgeführt wurde:	ja	nein	Zusatzarbeiten – Wechsel von:
Ölwechsel-Service	<input checked="" type="checkbox"/>	<input type="checkbox"/>	AdBlue®
im Vorfeld	<input checked="" type="checkbox"/>	<input type="checkbox"/>	ATF
Intervall-Service	<input checked="" type="checkbox"/>	<input type="checkbox"/>	Desinfektionsmittel
mit Motorölwechsel	<input checked="" type="checkbox"/>	<input type="checkbox"/>	Defrost, Öl und Filter
im Vorfeld	<input checked="" type="checkbox"/>	<input type="checkbox"/>	Endgussöl und -schmier
Inspektions-Service	<input checked="" type="checkbox"/>	<input type="checkbox"/>	Flüssigkeitswechsel (Papierfilter)
Brummschaltheit	<input checked="" type="checkbox"/>	<input type="checkbox"/>	Ölfilter
LongLife Motoröl verwendet	<input checked="" type="checkbox"/>	<input type="checkbox"/>	Hubbox-Kapung, Öl
Ölcode:	15.03.24		
km-Stand:	93200		
Rechnungsnummer			
Reparaturleistung	<input type="checkbox"/>	<input checked="" type="checkbox"/>	Staub- und Pollenfilterwechsel
Kundenwunsch	<input type="checkbox"/>	<input type="checkbox"/>	Zahnölwechsel
(Diesen bitte auch auf dem Auftrag vermerken.)			
Service durchgeführt von:			
LongLife Mobilitätsgarantie:			
Stempel des Volkswagen Partners			

Ihre nächsten Service-Ereignisse			
<input type="checkbox"/> Ölwechsel-Service	<input type="checkbox"/> Zustandsüberprüfung	Monat: _____	
<input type="checkbox"/> Intervall-Service	<input type="checkbox"/> Jahr: _____	oder bei: _____ km*	
<input type="checkbox"/> nach flexibler Service-Intervall-Anzeige	(* je nachdem, wie schnell eintrifft)		
<input type="checkbox"/> Inspektions-Service	<input type="checkbox"/> Bremsflüssigkeitswechsel	Monat: _____	
<input type="checkbox"/> Jahr: _____	Jahr: _____		
<input type="checkbox"/> oder bei: _____ km*	(* je nachdem, wie schnell eintrifft)		
Eintragungen der Werkstatt:			
In den folgenden Nachweismustern kann der Volkswagen Partner Arbeiten an Ihrem Fahrzeug dokumentieren, die nicht zu den festgelegten Service-Leistungen gehören. (Beispielsweise den Austausch eines Airbag-Moduls, Service-Arbeiten an der Klimaanlage, Umrüstung des LongLife Service auf den zeit- oder leistungszustandabhängigen Service.)			
Im Stand:			
Datum:			
Bemerkungen:			
Stempel des Volkswagen Partners			
Im Stand:			
Datum:			
Bemerkungen:			
Stempel des Volkswagen Partners			

Bild: 90 Service 2024

Service-Nachweis 7			
Durchgeführt wurde:	ja	nein	Zusatzarbeiten – Wechsel von:
Ölwechsel-Service	<input checked="" type="checkbox"/>	<input type="checkbox"/>	AdBlue®
im Vorfeld	<input checked="" type="checkbox"/>	<input type="checkbox"/>	ATF
Intervall-Service	<input checked="" type="checkbox"/>	<input type="checkbox"/>	Desinfektionsmittel
mit Motorölwechsel	<input checked="" type="checkbox"/>	<input type="checkbox"/>	Defrost, Öl und Filter
im Vorfeld	<input checked="" type="checkbox"/>	<input type="checkbox"/>	Endgussöl und -schmier
Inspektions-Service	<input checked="" type="checkbox"/>	<input type="checkbox"/>	Flüssigkeitswechsel (Papierfilter)
Brummschaltheit	<input checked="" type="checkbox"/>	<input type="checkbox"/>	Ölfilter
LongLife Motoröl verwendet	<input checked="" type="checkbox"/>	<input type="checkbox"/>	Hubbox-Kapung, Öl
Datum:	10.7.236		
km-Stand:			
Rechnungsnummer			
Reparaturleistung	<input type="checkbox"/>	<input type="checkbox"/>	Staub- und Pollenfilterwechsel
Kundenwunsch	<input type="checkbox"/>	<input type="checkbox"/>	Zahnölwechsel
(Diesen bitte auch auf dem Auftrag vermerken.)			
Service durchgeführt von:			
LongLife Mobilitätsgarantie:			
Stempel des Volkswagen Partners			

Ihre nächsten Service-Ereignisse			
<input type="checkbox"/> Ölwechsel-Service	<input type="checkbox"/> Zustandsüberprüfung	Monat: _____	
<input type="checkbox"/> Intervall-Service	<input type="checkbox"/> Jahr: _____	oder bei: _____ km*	
<input type="checkbox"/> nach flexibler Service-Intervall-Anzeige	(* je nachdem, wie schnell eintrifft)		
<input type="checkbox"/> Inspektions-Service	<input type="checkbox"/> Bremsflüssigkeitswechsel	Monat: _____	
<input type="checkbox"/> Jahr: _____	Jahr: _____		
<input type="checkbox"/> oder bei: _____ km*	(* je nachdem, wie schnell eintrifft)		
Eintragungen der Werkstatt:			
In den folgenden Nachweismustern kann der Volkswagen Partner Arbeiten an Ihrem Fahrzeug dokumentieren, die nicht zu den festgelegten Service-Leistungen gehören. (Beispielsweise den Austausch eines Airbag-Moduls, Service-Arbeiten an der Klimaanlage, Umrüstung des LongLife Service auf den zeit- oder leistungszustandabhängigen Service.)			
Im Stand:			
Datum:			
Bemerkungen:			
Stempel des Volkswagen Partners			
Im Stand:			
Datum:			
Bemerkungen:			
Stempel des Volkswagen Partners			

Bild: 91 Ansicht letzter Service Eintrag (ohne Datum)

Gebrauchtfahrzeug-Bewertung (nach DAT-System)

Fahrzeugdaten

Hersteller	Volkswagen	Besichtigungsdatum	22.01.2026
Modell	Passat CC, Basis BMT,	Farbe	Light Brown Metallic
Amtl. Kennzeichen	OHNE	DAT Europa-Code®	01 905 040 007 0003 DE001 4959
Vorgangsname		KBA-Schlüssel	0603/ANC
Anzahl Halter	3	Aufbau	Limousine
Erstzulassung / HU	13.04.2011 / 12.2026	Sitzplätze / Türen	4 / 4
Laufleistung (abgelesen)	132.200 km	Schadstoffklasse EU	Euro 5
VIN		Zustand	gut
Leistung	103 kW / 140 PS	Unfallschaden	Unfallschaden (repariert)
Hubraum	1968 ccm		
Motorart	Diesel		
Getriebe	Getriebe 6-Gang - Doppelkupplungsgetriebe DSG		

Ausstattungen

Siehe S.2

Bereifung

Montierte Reifen							
Reifen Achse 1	Imperial	235/40R18	95	Y	Zust. Achse 1/Sich.-Kz.	5,4 /	4,9 mm /--
Reifen Achse 2	Imperial	235/40R18	95	Y	Zust. Achse 2/Sich.-Kz.	5,9 /	6,1 mm /--
Reserve-Rad 1	Continental	235/40R18	95	W	Zust. Res.-Rad 1/Sich.-Kz.	5,5 /	mm /--

Bewertung

Auf Basis der Marktbeobachtung der Deutsche Automobil Treuhand GmbH und unter Berücksichtigung der mitbewerteten Ausstattungen sowie der angegebenen wertbeeinflussenden Faktoren ermittelt sich der

Zeitwert

Dieses Fahrzeug wird überwiegend differenzbesteuert gemäß §25a UStG angeboten.

4.950,00 EUR

Besteuerungsart: Differenzbesteuerung

Wertfeststellung am 26.01.2026 zum 22.01.2026

Datenstand 01/2026

Bezeichnung
Amtl. Kennzeichen
Fahrzeug-Ident.Nr

OHNE

Besichtigungsdatum
DAT Europa-Code®
KBA-Schlüssel

22.01.2026
01 905 040 007 0003 DE001 4959
0603/ANC

Ausstattungen

Serienausstattung

- > Airbag Beifahrerseite abschaltbar
- > Airbag Fahrer-/Beifahrerseite
- > Anti-Blockier-System (ABS)
- > Antriebs-Schlupfregelung (ASR)
- > Antriebsart: Frontantrieb
- > Anzeige für Waschwasserstand
- > Auto-Hold-Funktion
- > Automatische Fahrlichtschaltung (ALS)
- > Außenspiegel asphärisch, links
- > Außenspiegel elektr. verstell- und heizbar, beide
- > Außenspiegel lackiert
- > Außentemperaturanzeige
- > Chromleisten an Seitenfenstern
- > Durchladeeinrichtung (Mittelarmlehne hinten)
- > Elektron. Differentialsperre (EDS)
- > Elektron. Stabilitäts-Programm (ESP)
- > Fahrassistenz-System: Berganfahr-Assistent
- > Fensterheber elektrisch vorn und hinten
- > Fernbedienung für Zentralverriegelung
- > Fußmatten Textil
- > Getriebe 6-Gang - Doppelkupplungsgetriebe DSG
- > Innenraumfilter: Staub- und Pollenfilter mit Aktivkohlefilter
- > Innenspiegel mit Abblendautomatik
- > Karosserie: 4-türig
- > Kopf-Airbag-System (Sideguard)
- > Kopfstützen hinten (2-fach)
- > Kühlergrill verchromt
- > Lendenwirbelstütze und Einstellung Lehnenneigung vorn, links elektr. verstellbar
- > Lenksäule (Lenkrad) mechan. verstellbar, Höhen-/Längsverstellung
- > LM-Felgen 8x17 (Phoenix)
- > Mittelarmlehne
- > Motor 2,0 Ltr. - 103 kW TDI
- > Multifunktionsanzeige Plus
- > Reifenkontroll-Anzeige
- > Rußpartikelfilter
- > Schadstoffarm nach Abgasnorm Euro 5
- > Schalt-/Wählhebelgriff Leder
- > Scheibenwischer mit Regensensor
- > Schutzleiste(n) hinten Chrom
- > Schutzleisten Stoßfänger Wagenfarbe
- > Seitenairbag vorn
- > Servolenkung elektronisch gesteuert (Servotronic)
- > Sitz vorn links höhenverstellbar
- > Sitz vorn rechts höhenverstellbar
- > Sitze: Sportsitze vorn
- > Sonnenblende links mit Spiegel (beleuchtet)
- > Sonnenblende rechts mit Spiegel (beleuchtet)
- > Sport-Fahrwerk

- > Start/Stop-Anlage
- > Stoßfänger lackiert
- > Türgriffe außen Wagenfarbe
- > Wegfahrsperre (elektronisch)
- > Wärmeschutzverglasung grün getönt
- > Zentralverriegelung

Sonderausstattung

- > Ambiente-Paket
- > Audiosystem RCD 510 (Radio/CD-Wechsler 6-fach, 8 Lautsprecher, Touchscreen, SD-Karten-Schnittstelle)
Multimediale AUX-IN
- > Fahrassistenz-System: Autom. Distanzregelung (ACC) mit Umfeldbeobachtungssystem (Front assist)
Geschwindigkeits-Regelanlage (Tempomat)
- > Fahrassistenz-System: Spurhalteassistent (Lane Assist)
- > Innenausstattung: Dekoreinlagen Holz Zebrano und Aluminium gebürstet
- > Klimaanlage Climatronic 2-Zonen
- > Lenkrad (Leder) mit Multifunktion
- > Metallic-Lackierung
- > Nebelscheinwerfer integriert
- > Raucher-Paket
- > Reserverad in Fahrbereifung (Leichtmetall)
- > Rücksitzlehne geteilt
- > Sport-Paket
Bi-Xenon-Scheinwerfer mit dynamischem Kurvenlicht, Tagfahrlicht, Scheinwerfer-Reinigungsanlage (SRA), Verglasung hinten abgedunkelt (65 %), Innenausstattung: Dekoreinlagen Aluminium gebürstet
- > Wendematte Gepäckraum
- > Winter-Paket
Scheibenwaschdüsen heizbar, Sitzheizung vorn
- > Winterbereifung zusätzlich (Kundenangabe erforderlich)

Zusatzausstattung

- > Ladekanteschutz Edelstahl
- > LM-Felgen 8x18 / Herst: DBV / Typ DD8K

durchgeführt von: |



Bezeichnung		Besichtigungsdatum	22.01.2026
Amtl. Kennzeichen	OHNE	DAT Europa-Code®	01 905 040 007 0003 DE001 4959
Fahrzeug-Ident.Nr		KBA-Schlüssel	0603/ANC

Bemerkungen

Der ausgewiesene Fahrzeugwert wurde sachverständigenseits unter Berücksichtigung der wertbeeinflussenden Faktoren wie Baujahr, Laufleistung, Besitzverhältnisse, Allgemeinzustand, Sonderausstattung, technischer Zuverlässigkeit, Angabe über werterhaltende bzw. werterhöhende Aufwendungen, möglicher Unfalleinwirkungen und unter Maßgabe der örtlichen Marktlage und Marktgängigkeit ermittelt. Die Bewertung erfolgte in Anlehnung an das DAT Prüf- und Schätzverfahren.

VIN - Abfrageprotokoll

Fzg-Ident-Nr.:		Datum: 22.01.2026
Hersteller	Volkswagen	
Haupttyp	Passat CC (357)(05.2008->2011)	
Untertyp	Basis BMT	
Herstellercode:	35745Y	
Motorkennung:	CFFB	
Getriebekennung:	MSV	
SilverDAT identifyCODE ®:	019050400070003	
Bauzeit:	29.03.2011 (4959)	
Motorvariante:	Motor 2,0 Ltr. - 103 kW TDI	
Connected Car Funktionen:		

Ausstattung:

Bezeichnung	M-Code (Hersteller)	AV-Code (DAT)
"Interlagos", Oberfläche glanzpoliert - 4 Leichtmetallräder 8 J X 18 - Mobilitätsreifen 235/40 R 18	PJ6	49192
"RCD 510"	RHZ	24165
12-V-Steckdose an der Mittelkonsole hinten und im Gepäckraum	7B3	
2 Becherhalter vorn mit Abdeckung	4M6	39020
2 Kopfstützen hinten	3Q1	34806
2 Leuchten im Fußraum vorn und Lichtleisten an den Türdekoren	6T1	37618
4 Leichtmetallräder "Interlagos" 8 J x 18, Oberfläche glanzpoliert	C7Z	49192
4 Zyl.Dieselmotor 2,0L Aggr. 03L.L	TL4	
4-Zyl.Turbodieselmotor 2,0 L/103 KW(4V) TDI Common-Rail, Grundmotor: TG3/TJ3/TP5/TU3/TU4/TL4/TP4/TM3/TW3/TR4/TS1/TN5	D91	
6-Gang-Automatikgetriebe	G1A	74900
8 Lautsprecher	8RM	24613
Abdeckungen für Leichtmetallräder	1NL	
Abgaskonzept, EU5	7MG	77225
Adaptive Fahrwerksregelung DCC	2H1	42211
Adaptive Fahrwerksregelung DCC	WDD	42211
Airbag für Fahrer und Beifahrer, mit Beifahrerairbag-Deaktivierung	4UE	26803
Ambientepaket	PA5	4302
Analoguhr in der Instrumententafel	UP0	
Aufkleber/Schilder, deutsch-französisch-holländisch	2KW	
Auto-Hold-Funktion über elektronische Parkbremse	UH2	40803
Automatische Distanzregelung ACC mit Fahrzeugstopp-Funktion und Umfeldbeobachtungssystem "Front Assist"	8T3	41150
Automatische Distanzregelung ACC und Umfeldbeobachtungssystem "Front Assist" mit City-Notbremsfunktion	PAD	41150

Außenspiegel auf Fahrerseite asphärisch	5SL	15804
Außenspiegel elektrisch einstell- und beheizbar	6XN	15200
Außenspiegel elektrisch einstell- und beheizbar	6XN	15201
Außenspiegel rechts, konvex	5RQ	15702
Batterie 380A (68Ah)	J2D	72504
Batterie/Generator Kapazität Standard	NY0	
Bauteilesatz ohne länderspezifische Bauvorschrift	B0A	
Betriebserlaubnis Nachtrag	C08	
Betriebsspannung 12 V	9Z0	
Bi-Xenon-Scheinwerfer für Abblend- und Fernlicht	8BV	18505
Blinkleuchten weiß, im vorderen Stoßfänger integriert	7R3	18405
Bordliteratur in deutsch	0VC	
CFFB	CFFB	86815
Chromleisten an den Seitenfenstern	4ZB	
Chromzierringe an Zuziehgriffen und Spiegelverstellungsschalter	QJ3	1100
Chromzierringe an Zuziehgriffen und Spiegelverstellungsschalter	QJ3	25261
Coupe	K8C	
Dekoreinlagen "Aluminium gebürstet" für Mittelkonsole	3D5	
Dekoreinlagen in Edelholz "Zebrano" für Instrumententafel und Türen	7TP	
Dekoreinlagen in Edelholz "Zebrano" sowie "Aluminium gebürstet"	PN3	25803
Dekoreinlagen in Edelholz "Zebrano" sowie "Aluminium gebürstet"	PN3	26187
Dekoreinlagen in Edelholz "Zebrano" sowie "Aluminium gebürstet"	PN3	26252
Diversity-Antenne	8ZH	14805
Doppelton-Signalhorn	8Y1	38400
Drehstromgenerator 180 A	8GV	74308
Dreipunkt-Automatiksicherheitsgurte hinten	3ZB	
Dreipunkt-Automatiksicherheitsgurte vorn und hinten, mit Höheneinstellung und Gurtstraffer vorn	3QT	37000
Dreipunkt-Automatiksicherheitsgurte vorn und hinten, mit Höheneinstellung und Gurtstraffer vorn	3QT	37015
Dreipunkt-Automatiksicherheitsgurte vorn und hinten, mit Höheneinstellung und Gurtstraffer vorn	3QT	37300
Durchlademöglichkeit in der Rücksitzlehne inkl. Mittelarmlehne hinten	3X2	33901
Dämpfung hinten	1JP	
Dämpfung vorn	G61	
Einbau Differenzierung für Getriebe "DQ 250" -- Fahrzeugteile --	0ES	74900
Einbauteile f.4 Zyl.Motore	1VG	
Einstiegleisten in den Türausschnitten aus Kunststoff	7M0	
Einstiegs-/Warnleuchten in den vorderen Türen	9TB	
Elektrische Luftzusatzheizung	7E6	29404
Elektronisches Stabilisierungsprogramm mit Gegenlenkunterstützung inkl. ABS mitBAS,ASR,EDS,MSR u. Gespannstabilisierung	1AT	70308
Fahrlichtschaltung automatisch, mit Dauer-/Tagfahrlicht, "Leaving home"- und manueller "Coming home"-Funktion	8K3	18604
Fahrlichtschaltung automatisch, mit Dauer-/Tagfahrlicht, "Leaving home"- und manueller "Coming home"-Funktion	8K3	18904

Fahrzeugklassen-Differenzierung -350-	0DJ	
Federbereich 02 nur Einbausteuerung keine Bedarfsprognose	L02	
Fensterheber vorn und hinten elektrisch	4R4	35000
Fernentriegelung für Gepäckraum- und Tankklappe	4E2	
Fertigungsablauf Standard	0FA	
Frontantrieb	1X0	70600
Fußgängerschutzmaßnahmen erweitert	VL1	
Gepäckraum-Wendematte, Gummi/Stoff	6SJ	1778
Gepäckraum-Wendematte, Gummi/Stoff	6SJ	28201
Gepäckraumboden aufstellbar	3GA	
Gewichtsbereich 2 nur Einbausteuerung keine Bedarfsprognose	0YB	
Halterung für Warndreieck	3P1	
ISOFIX-Halteösen (Vorrichtung zur Befestigung von 2 Kindersitzen auf den Rücksitzen)	3B4	39308
Innenbeleuchtung mit Abschaltverzögerung und Dimmfunktion, je 2 Leseleuchten mit Chromringen vorn und hinten	8S7	
Innenspiegel automatisch abblendend	4L6	37901
Kein Sonderfahrzeug, Standard-Ausführung	F0A	
Keine Aktionsausführung	E0A	
Kennzeichenträger hinten (ECE)	6P1	
Kennzeichenträger vorn (groß)	6W1	
Klimaanlage "Climatronic" mit 2-Zonen-Temperaturregelung und indirektem Belüftungsmodus	9AK	19098
Klimaanlage "Climatronic" mit 2-Zonen-Temperaturregelung und indirektem Belüftungsmodus	9AK	28901
Klimaanlage "Climatronic" mit 2-Zonen-Temperaturregelung und indirektem Belüftungsmodus	9AK	28916
Klimaanlage "Climatronic" mit automatischer Umluftschaltung mittels Luftgütesensor	PH2	28901
Klimaanlage "Climatronic" mit automatischer Umluftschaltung mittels Luftgütesensor	PH2	28916
Kombi-Instrument mit elektronischem Tachometer, Kilometer- und Tageskilometerzähler, Drehzahlmesser	U5A	
Komfortstartfunktion "Press & Drive" in Instrumententafel, Zentralverriegelung mit Funkfernbedienung, 2 Funkschlüssel	4K3	35300
Komfortstartfunktion "Press & Drive" in Instrumententafel, Zentralverriegelung mit Funkfernbedienung, 2 Funkschlüssel	4K3	35405
Kopfairbagsystem für Front- und Fondpassagiere inkl. Seitenairbags vorn	4X3	26609
Kopfairbagsystem für Front- und Fondpassagiere inkl. Seitenairbags vorn	4X3	26805
Kopfairbagsystem für Front- und Fondpassagiere inkl. Seitenairbags vorn	4X3	26901
Kopfairbagsystem für Front- und Fondpassagiere inkl. Seitenairbags vorn	4X3	26913
Kraftstoffsystem Diesel	0F5	
Kühlergrillrahmen, Lamellen sowie Volkswagen Logo-Einfassung in Chrom	6KJ	12900
Ladekantenschutz in Kunststoff	2P1	
Landesverkaufsprogramm Deutschland	X0A	27
Landesverkaufsprogramm Deutschland	X0A	99954

Lendenwirbelstütze und Einstellung der Lehnenneigung vorn, auf Fahrerseite elektrisch	7P7	33303
Leuchtweitenregulierung dynamisch, mit dynamischem und statischem Kurvenfahrlicht	8Q6	
Light Brown Metallic	7S7S	11000
Linkslenker	L0L	11
Make-up-Spiegel beleuchtet in den Sonnenblenden	4SU	37906
Make-up-Spiegel rechts,beleuchtet	4TU	37907
Mittelarmlehne vorn mit Ablagebox, 2 Luftausströmer hinten	6E3	27202
Mittelarmlehne vorn mit Ablagebox, 2 Luftausströmer hinten	6E3	27207
Mittelarmlehne vorn mit Ablagebox, 2 Luftausströmer hinten	6E3	33405
Mobilitätsreifen 235/40 R 18 (selbstversiegelnd)	H03	
Multifunktions-Lederlenkrad (3 Speichen)mit Bedienmöglichkeit für Multifunktionsanzeige, Radio u. Telefon	2PP	69007
Multifunktionsanzeige "Plus"	9Q5	25603
Multimediabuchse AUX-IN	9WL	25016
Nebelscheinwerfer	8WD	18301
Nebelschlussleuchte, Rechtsverkehr	8TC	18700
Nebelschlussleuchte, Rechtsverkehr	8TC	18701
Nebelschlussleuchte, Rechtsverkehr	8TC	18702
Nicht Heissland	8Z5	78062
Normal-Lackierung	FB0	
Ohne 2. Batterie	8FA	
Ohne Ablagenpaket/box	QE0	
Ohne Aktivkohlebehälter	1E0	
Ohne Anhängervorrichtung	1D0	
Ohne Anschlussgarantie	EA0	
Ohne CD-Wechsler/CD-Player	7A0	
Ohne CD/DVD für Navigation	7QA	
Ohne Cassetten/CD-Ablage	4W0	
Ohne Dacheinsatz (Volldach)	3FA	
Ohne Dachreling / Dachlastträger	3S0	784
Ohne Einsatz für Betankung	2G0	79800
Ohne Feuerlöscher	6A0	
Ohne Garagentoröffner	VC0	
Ohne Gepäck-Spinne/Netz/Tasche	6M0	
Ohne Geschwindigkeitsbegrenzungsanlage	6Y9	
Ohne Individualeinbau	FC0	
Ohne Kennfeld-Kühlung	QS0	
Ohne Kindersitz	QA0	
Ohne Kompass/Verkehrszeichenanzeige/ Verkehrszeichenerkennung	QR0	
Ohne Kopfhöreranschluß hinten	8MA	
Ohne Lehnenentriegelung für Vordersitze	3H0	
Ohne Lichtassistent	8G0	
Ohne Ländercode (kein DVD-Player im FZG)	FE0	

Ohne Müdigkeitserkennung	EM0	
Ohne Navigationsgerät	7Q0	
Ohne Sitzbelüftung/Massagesitze	4D0	
Ohne Sonder-Maßnahmen	3M0	
Ohne Sonnenschutzrollo	3Y0	
Ohne Sprachsteuerung	QH0	
Ohne TV-Empfang/Digitaler Radioempfang	QV0	
Ohne Taxi Alarmanlage	9A0	
Ohne Trennwand	3CA	792
Ohne Vorbereitung Einbau Funkgerät	9D0	
Ohne Vorbereitung Rundumtonkombination und ohne Funkantenne	9F0	
Ohne Vorbereitung für VTS (Vehicle-Tracing System)	7G0	
Ohne Vorbereitung/Einbau Auto-Telefon	9W0	
Ohne Zusatz-/Standheizung	9M0	
Ohne besondere Karosseriemaßnahmen	5C0	
Ohne elektrische Schnittstelle	UF0	
Ohne zus. Triebwerks-Unterschutz	1SA	
Ohne Überführungsausrüstung	2A0	
Parklenkassistent "Park Assist" inkl. ParkPilot und Rückfahrkamera mit optischer Anzeige	7X6	25784
Radio "RCD 510" mit MP3-Wiedergabefunktion inkl. CD-Wechsler für 6 CDs	8AI	
Radschlüssel und Wagenheber	1S1	39533
Radsicherungen mit erweitertem Diebstahlschutz	1PE	51299
Raucherausführung - Aschenbecher vorn und hinten - Zigarettenanzünder vorn	9JB	4408
Reifen ohne Festlegung der Reifenmarke	V0A	
Reifenkontrollanzeige	7K6	25906
Reserverad in Fahrbereifung, Leichtmetall	1G3	68702
Rückleuchten in LED-Optik	8SA	
Rücksitzbank ungeteilt, Lehne asymmetrisch geteilt umklappbar	3NN	33502
Rücksitzbank ungeteilt, Lehne asymmetrisch geteilt umklappbar	3NN	33509
Schalthebelknauf in Leder	6Q2	39205
Scheibenbremsen hinten	1KW	40900
Scheibenbremsen vorn (Geomet D)	1ZM	40802
Scheibenwaschdüsen vorn automatisch beheizt	9T1	19102
Scheibenwischer vorn mit Intervallschaltung und Regensensor	8N3	19101
Scheinwerfer-Reinigungsanlage	8X1	19000
Schriftzug "Passat CC" und "BlueMotion Technology" auf der Gepäckraumklappe	0PP	5903
Schutzleisten seitlich in Chrom	4B4	19909
Schutzleisten seitlich in Chrom	4B4	20008
Seitenscheiben hinten und Heckscheibe abgedunkelt, zu 65 % lichtabsorbierend	4KF	22202
Serienkraftstoffstbefüllung für Benzinmotoren bis 110 kW (6 Liter)	1Z0	
Servolenkung elektromechanisch, geschwindigkeitsabhängig geregelt	1N3	69801
Sitzbezüge in Flachgewebe, Dessin "Silversprint"	N2N	
Spezielles Typschild für EG für M1-Pkw	1EX	
Sport-Ausstattung	A8F	

Sportpaket in Verbindung mit Rädern	WSY	2106
Sportsitz vorn rechts	3SG	31901
Sportsitze vorn	3TG	31990
Sportsitze vorn	3TG	32100
Spurhalteassistent "Lane Assist"	7Y4	42907
Standard-Klimazonen	0Y1	78065
Start-Stopp-System mit Bremsenergie-Rückgewinnung	7L6	77601
Stoßfänger und Schutzleisten vorn in Wagenfarbe, Schutzleisten hinten in Chrom	2JC	21309
Textilfußmatten vorn und hinten	0TD	39303
Tilgergewicht Lenkrad, 26,5 Hz	1Q1	
Tiptronic	0G7	
Titanschwarz/Schwarz/Schwarz/Perlgrau	HL	
Transportschutz (Ausf.1)	NT0	
Transportschutzfolie mit zusätzlichen Transportschutzmaßnahmen	5K5	
Trägerfrequenz 433,92 bis 434,42 MHz	5D1	35405
Typprüfand Deutschland	B01	27
Typprüfand Deutschland	B01	99954
Türverkleidungen in Flachgewebe	3LC	
Verbandtasche und Warndreieck	1T3	39531
Volkswagen AG, Emden	PLANTCODE:015	
Vordersitze beheizbar	4A3	29500
Vordersitze mit Höheneinstellung	3L3	32705
Warnton und -leuchte für nicht angelegte Gurte vorn	9P1	37107
Wartungsintervallverlängerung	QG1	504
Wegfahrsperre elektronisch	7AA	38106
Winterpaket	PW1	2400
Winterräder "St. Moritz" (zusätzlich)	W10	718
Winterräder "St. Moritz" (zusätzlich) - 4 Leichtmetallräder 6 1/2 J x 17 - Mobilitäts-	2XG	718
Winterreifen 205/50 R 17 H		
Wärmeschutzverglasung grün	4GF	22304

COUNTRY:DE

EXT.ENG:5

EXT.GEAR:Y

VIN10:B

VIN11:E

WHC:WWV

Farben:

Bezeichnung	Farbcode ID	Farbcode	Lackart ID
Light Brown Metallic	A1	7S	
Light Brown Metallic	A2	7S	
	L1	LC8Y	

Titanschwarz/Schwarz/Schwarz/Perlgrau

I1

HL

Titanschwarz

PF

Sitzbezüge in Flachgewebe, Dessin "Silversprint"

PM

N2N