

Fahrzeugbewertung

vom 20.04.2026



Suzuki
GSR / 600 A



Staatsanwaltschaft Dresden
Abteilung I C
Lothringer Str. 1
01069 Dresden

Dresden, den 20.04.2026

G u t a c h t e n

Betrifft	Fahrzeugbewertung
Auftrag vom / durch	09.03.2026 / Auftraggeber
Besichtigungsdatum	12.03.2026 10:20 Uhr
Besichtigungsort	Verwahrstelle Staatsanwaltschaft Dresden 01936 Laußnitz
Anwesend	Vertretungsperson von Auftraggeber

Zusammenfassung des Gutachtens:

Beurteilung	Fahrzeugbewertung
Zeitwert (differenzbesteuert)	EUR 900,00

Technische Daten und Fahrzeugbeschreibung:

Fahrzeugart	Kraftrad
Aufbauart	Kraftrad
Fabrikat	Suzuki
Typ / Untertyp	GSR / 600 A
KBA-Nummer	7102/AAC
Fahrzeug-Ident-Nummer	XXXXXXXXXX identifiziert anhand nach Aktenlage
Erste / Letzte Zulassung	25.04.2007 / 23.03.2023
Hubraum / Leistung	599 cm ³ / 72 kW
Motor	Motor 599 ccm - 72 kW
Motorart / Zylinder / Motorbauart	Benzin / 4 / Reihenmotor
Abgascode	Euro 3
Getriebe / Anzahl der Gänge	Manuell / 6
Sitze	2
Leer- / zul. Gesamtgewicht / Nutzlast	213 / 430 / 217 kg
Länge / Breite / Höhe	2.090 / 795 / 1.075 mm
Anzahl Achsen / davon angetrieben	2 / 1
Antriebsart	Heckantrieb
Anzahl Vorbesitzer	3
nächste HU	04/2026
Laufleistung abgelesen	23.713 km
Farbe	Schwarz / Blau
Lackzustand	ausreichend
Allgemeinzustand	dem Alter und der Laufleistung entsprechend ausreichend
Verkehrssicherheit	keine Angabe
Karosseriezustand	normale Gebrauchsspuren
Besichtigungszustand	unveränderter Zustand, nicht fahrbereit
Besichtigungsbedingungen	allgemein ausreichend
Reparierte Vorschäden	unbekannt
Nichtreparierte Vorschäden	Gebrauchsspuren / Gebrauchsschäden
Bemerkung	keine Lackschichtdickenmessung durchgeführt

montierte Bereifung

Achse	Hersteller	Dimension / Bezeichnung	Profiltiefe in mm
1	Metzeler	120/70 ZR17 (58W) Roadtec Z8 Interact Front M M/C	2,05
2	Metzeler	180/55 ZR17 (73W) Roadtec Z8 Interact Rear M M/C	1,58
Reifenzustand		verkehrssicher	

Serienausstattung

Anti-Blockier-System (ABS), Kategorie: Motorrad, Motor 599 ccm - 72 kW

Sonderausstattung

Farbvariante: Blau (YBA)

Auftrag

Gemäß Auftrag vom 09.03.2026 durch den Auftraggeber soll das in den Fahrzeugdaten näher bezeichnete Fahrzeug zur Feststellung des Zeitwertes besichtigt und darüber eine schriftliche Dokumentation erstellt werden.

Zustandsbeschreibung

-- ausreichend --

Der Allgemeinzustand des Fahrzeuges entspricht dem Alter sowie der Laufleistung und ist als ausreichend zu beurteilen.

Technische Daten

Die Identität des gegenständlichen Fahrzeuges wurde anhand der vorhandenen Fahrgestellnummer [REDACTED] sowie durch die bereitgestellte Aktenlage durch den aufnehmenden SV überprüft.

Sachverständige Hinweise

- optischer Zustand: Fahrzeug ungereinigt, nicht sauber
 - !!! Deutsche Zulassung !!!
 - Halteranzahl 4
 - 2x Fahrzeugschlüssel vorhanden
 - Starterbatterie leer -> Starthilfe notwendig
 - Motorlauf geprüft / Motorlauf nur mit angeschlossenem Starthilfegerät möglich
 - keine Probefahrt durchgeführt
 - weitere Mängel / Schäden der Bildanlage entnehmen !!!
 - Zulassungsbescheinigung Teil I + Teil II vorhanden
 - HU Bericht 2024 vorhanden.
- Serviceheft vorhanden- Serviceheft lückenhaft - letzter Serviceeintrag 07-2021 bei 22.133km

Zeitwert

EUR

900,00

Der Zeitwert beträgt unter Berücksichtigung von Fahrzeugalter, Zustand, Laufleistung, Sonderausstattung und Zubehör, Besitzverhältnisse, sowie aller wertbildender Faktoren und der regionalen und saisonalen Marktlage bezogen auf den Bewertungstag, den 12.03.2026 ermittelt sich der Fahrzeugwert wie folgt:

900,00 EUR (differenzbesteuert)

Hinweis:

Der ausgewiesene Fahrzeugwert wurde sachverständigenseits unter Berücksichtigung der wertbeeinflussenden Faktoren wie Baujahr, Laufleistung, Besitzverhältnisse, Allgemeinzustand, Sonderausstattung, technischer Zuverlässigkeit, Angabe über werterhaltende bzw. werterhöhende Aufwendungen, möglicher Unfalleinwirkungen und unter Maßgabe der örtlichen Marktlage und Marktgängigkeit ermittelt. Die Bewertung erfolgte in Anlehnung an das DAT Prüf- und Schätzverfahren. Der am Fahrzeug vorhandene Gebrauchsspuren wurde bei der Ermittlung des Zeitwertes berücksichtigt und in Abzug gebracht.

Gutachtenfertigung

Diese Fahrzeugbewertung wurde unparteiisch und nach bestem Wissen und Gewissen erstellt.

Die Besichtigung konnte nur nach der äußeren Inaugenscheinnahme erfolgen. Daher verbleibt ein Risiko auf evtl. versteckte Mängel, die erst nach entsprechender umfangreicher Demontage diverser Bauteile erkennbar, dann genauer zu beurteilen wäre. Die Begutachtung erfolgt ohne Zuhilfenahme von weiteren technischen Einrichtungen, wie z.B. Hebebühne, Grube und Prüfständen. Der Sachverständige versichert, dass das Fahrzeug nach bestem Wissen und Gewissen im Rahmen des Möglichen durchgeführt wurde. Weitere Schäden können angesichts des Alters und der Laufleistung an dem Fahrzeug nicht ausgeschlossen werden.

Rückfragen an den unterzeichnenden Sachverständigen.

Dieses Gutachten umfasst 25 Seiten inkl. 36 Fotos.

- Anlagen: DAT-Gebrauchtfahrzeugbewertung, wenn vorhanden Protokoll der VIN-Abfrage

Der Sachverständige

Dresden, 20.04.2026





Bild: 1 Diagonalansicht vorn links



Bild: 2 Diagonalansicht hinten rechts

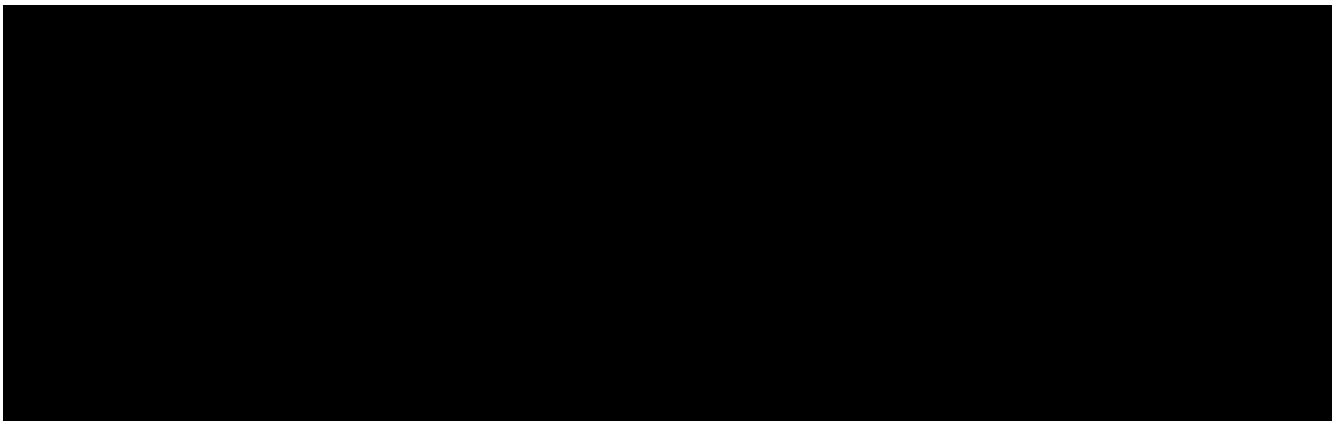

Bild: 3 Diagonalansicht vorn rechts



Bild: 4 Diagonalansicht hinten links



Bild: 5 Frontansicht



Bild: 6 Heckansicht



Bild: 7 Seitenansicht von rechts



Bild: 8 Seitenansicht von links



Bild: 9 Detailansicht



Bild: 10 Ausweisung Fahrzeugtyp



Bild: 11 Detailansicht ohne Sitzbank



Bild: 12 Detailansicht Sitzbank



Bild: 13 Seitliche Detailansicht.



Bild: 14 Ansicht Antriebsaggregat



Bild: 15 Detailansicht Vorderrad

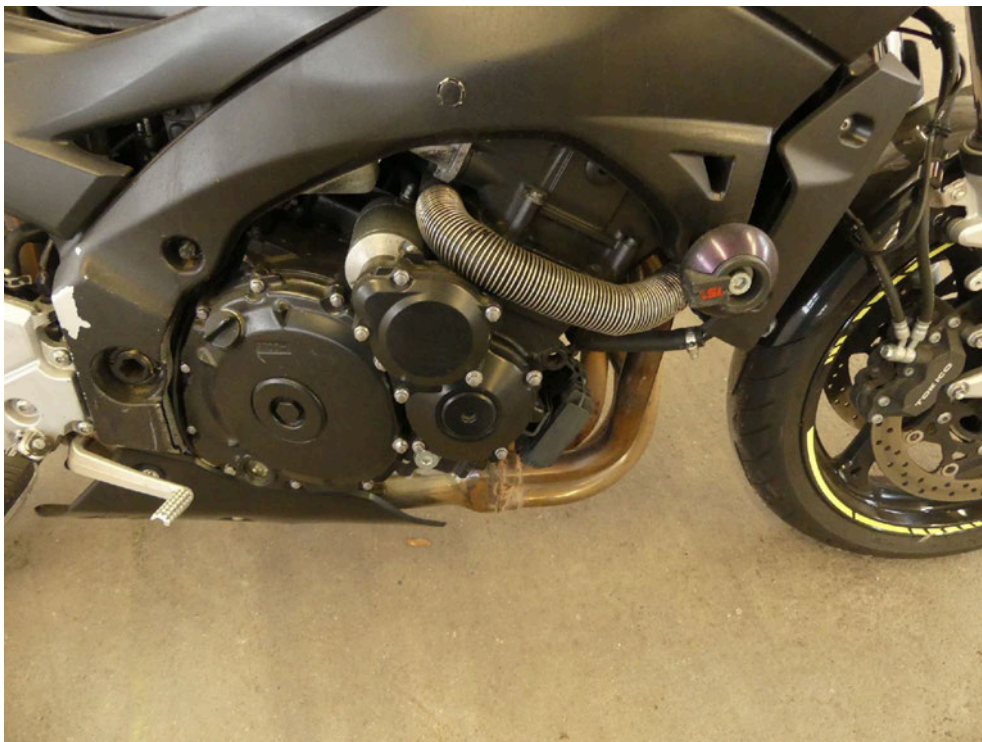

Bild: 16 LSL - Sturzpads nachgerüstet



Bild: 17 Ansicht Abgasanlage

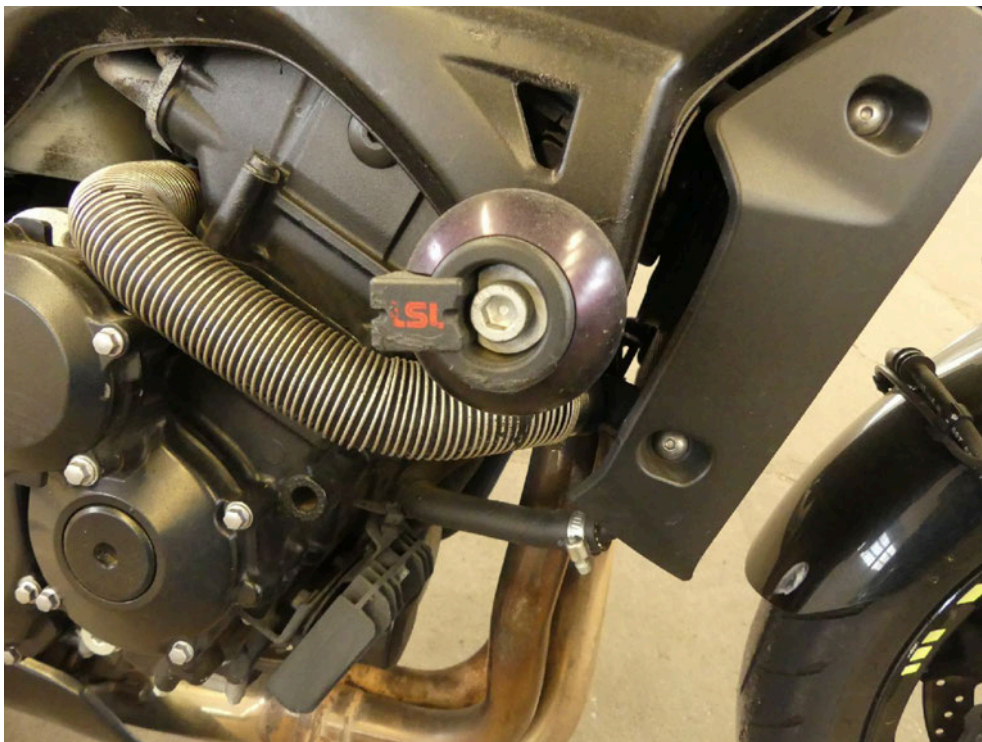

Bild: 18 Ansicht Rad/Reifenkombination vorn



Bild: 19 Detailansicht Lenker rechts



Bild: 20 Detailansicht Lenker links



Bild: 21 Detailansicht Antriebsaggregat von links



Bild: 22 Weitere Detailansicht von links



Bild: 23 Ausweisung Fahrzeugidentnummer



Bild: 24 Ansicht Kombiinstrument

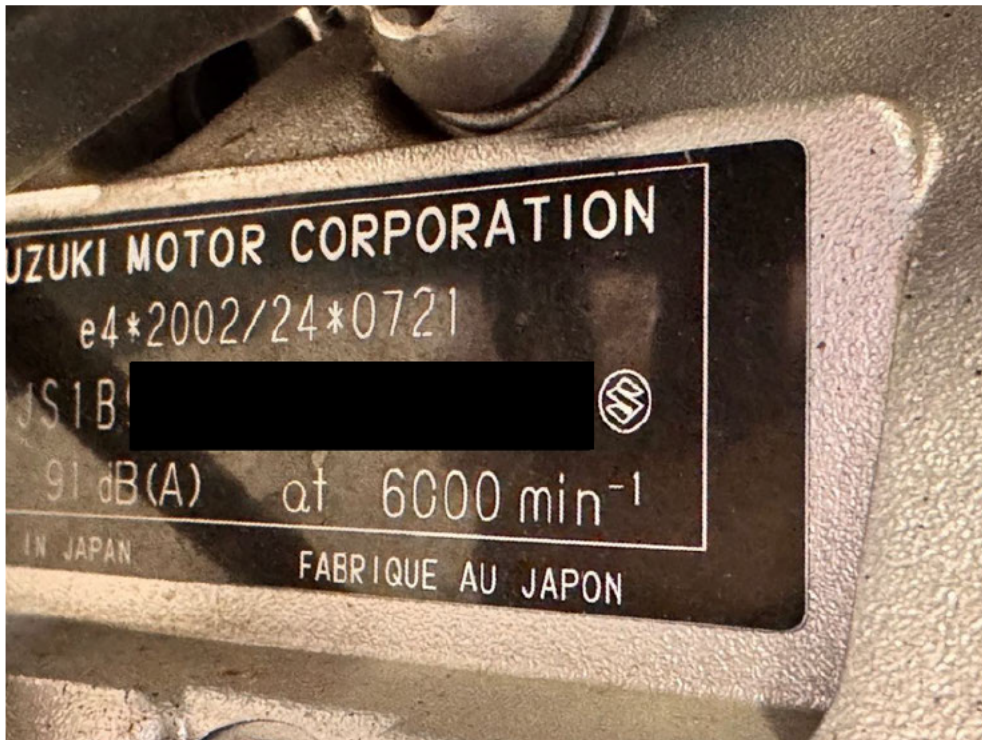

Bild: 25 Ausweisung der abgelesenen Gesamtlauflistung zum Zeitpunkt der Besichtigung.



Bild: 26 Ansicht Rad/Reifenkombination hinten



Bild: 27 Ausweisung der DOT Nummer der Radialreifen



Bild: 28 Fahrzeug partiell foliert - Folierung sichtbar abgetragen.



Bild: 29 Weitere Detailansicht



Bild: 30 Ausweisung vorhandene Fahrzeugschlüssel



Bild: 31 Zulassungsbescheinigung Teil I vorhanden



Bild: 32 Ausweisung HU

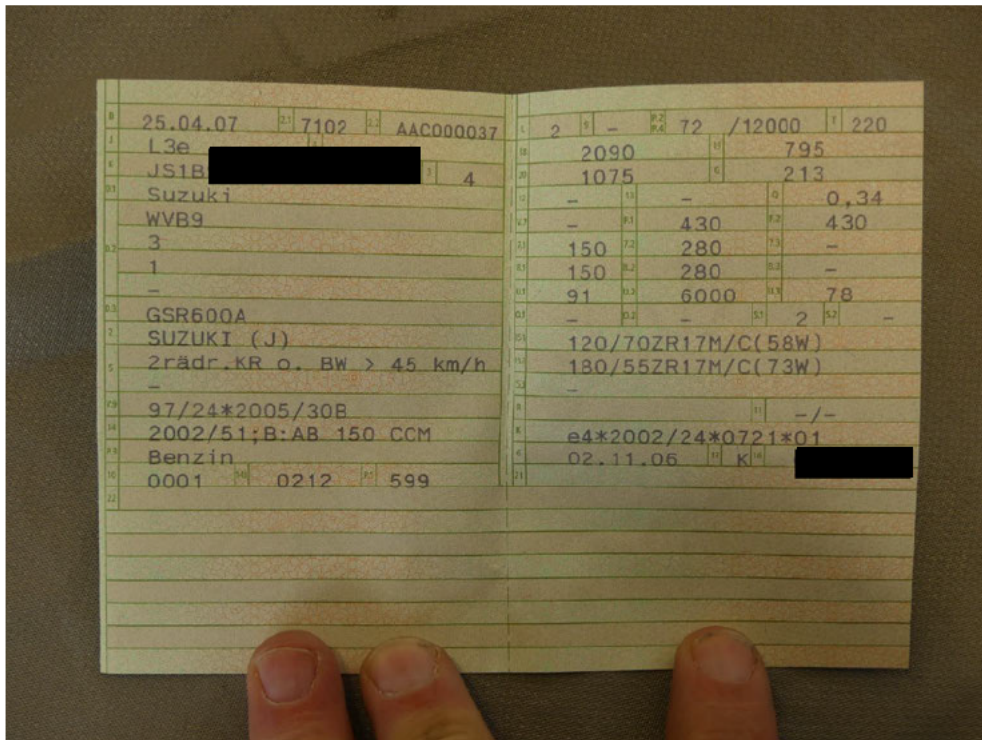

Bild: 34 Ausweisung vorhandene Fahrzeugliteratur



Bild: 35 Serviceheft vorhanden - Serviceheft lückenhaft - letzter Service 07/2021 bei 22.133km

Hersteller	SUZUKI	Name / Fa
Typ	GSR 600 AK 7	Vorname
Fahrzeug-Identifikationsnummer	YS1B [REDACTED]	Straße
Erstzulassung	25.04.2007	Wohnort
Lackierung	Blau (YBA)	(privat)
		Kennzeich
		Kunden-N

Bild: 36

Gebrauchtfahrzeug-Bewertung (nach DAT-System)

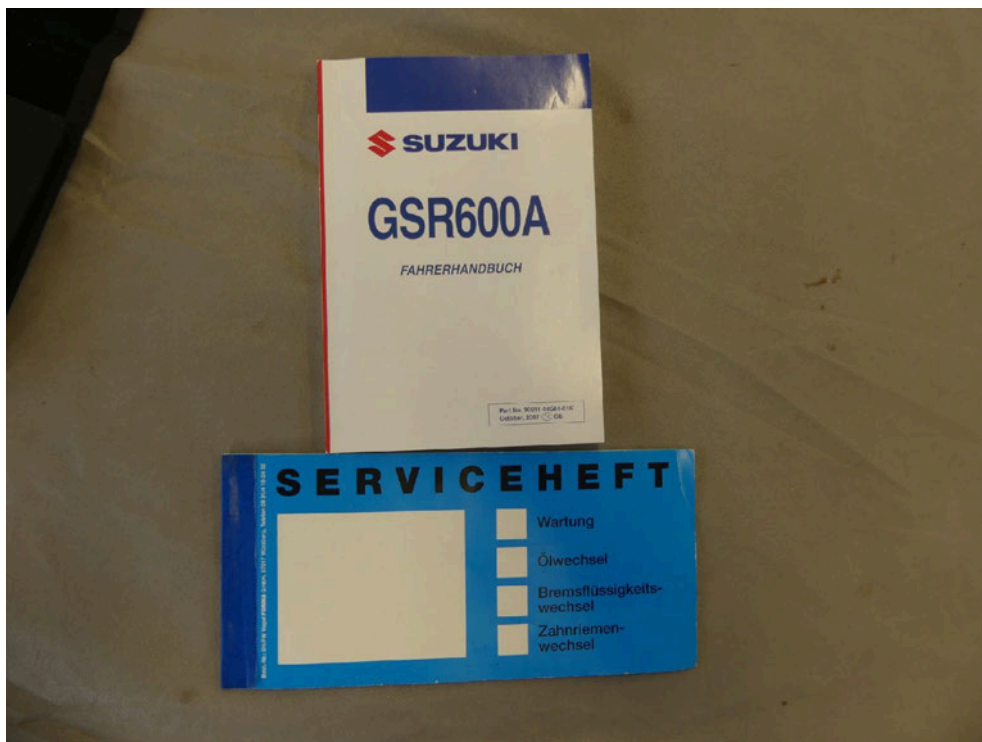
Fahrzeugdaten

Hersteller	Suzuki	Besichtigungsdatum	12.03.2026
Modell	GSR 600 (2005->), GSR 600A, 2007 - 2010	Farbe	Schwarz / Blau
Amtl. Kennzeichen		DAT Europa-Code®	03 830 006 001 0002 DE002 4488
Vorgangsname		KBA-Schlüssel	7102/AAC
Anzahl Halter	4	Motorsteuerung (Takt)	4
Erstzulassung / HU	25.04.2007 / 04.2026	Tankinhalt	16 ltr
Laufleistung (abgelesen)	23.713 km	Zustand	ausreichend
VIN		Unfallschaden	unbekannt
Leistung	72 kW / 98 PS		
Hubraum	599 ccm		
Motorart	Benzin		

Ausstattungen

Siehe S.2

Bereifung

Montierte Reifen						
Reifen Achse 1	Metzeler	120/70ZR17	58 W	Zust. Achse 1/Sich.-Kz.	2,1 /	mm /--
Reifen Achse 2	Metzeler	180/55ZR17	73 W	Zust. Achse 2/Sich.-Kz.	1,6 /	mm /--

Bewertung

Auf Basis der Marktbeobachtung der Deutsche Automobil Treuhand GmbH und unter Berücksichtigung der mitbewerteten Ausstattungen sowie der angegebenen wertbeeinflussenden Faktoren ermittelt sich der

Zeitwert

900,00 EUR

Dieses Fahrzeug wird überwiegend differenzbesteuert gemäß §25a UStG angeboten.

Besteuerungsart: Differenzbesteuerung

Wertfeststellung am 20.04.2026 zum 12.03.2026

Datenstand

04/2026

Bezeichnung	██████████	Besichtigungsdatum	12.03.2026
Amtl. Kennzeichen	██████████	DAT Europa-Code®	03 830 006 001 0002 DE002 4488
Fahrzeug-Ident.Nr	████████████████████	KBA-Schlüssel	7102/AAC

Ausstattungen

Serienausstattung

- > Anti-Blockier-System (ABS)
- > Kategorie: Motorrad
- > Motor 599 ccm - 72 kW

Bemerkungen

Der ausgewiesene Fahrzeugwert wurde sachverständigseits unter Berücksichtigung der wertbeeinflussenden Faktoren wie Baujahr, Laufleistung, Besitzverhältnisse, Allgemeinzustand, Sonderausstattung, technischer Zuverlässigkeit, Angabe über werterhaltende bzw. werterhöhende Aufwendungen, möglicher Unfalleinwirkungen und unter Maßgabe der örtlichen Marktlage und Marktgängigkeit ermittelt. Die Bewertung erfolgte in Anlehnung an das DAT Prüf- und Schätzverfahren.