



# Gutachten

## Fahrzeugbewertung

05274WF24

24.01.2024



Kfz-Sachverständigenbüro Schmalfuß, Burgkstraße 1, 01159 Dresden

Staatsanwaltschaft Dresden

Abteilung I C

Lothringer Str. 1

01069 Dresden

Dresden, den 24.01.2024

## Gutachten

**05274WF24**

Bei Rückfragen bitte immer angeben.

Betrifft	Fahrzeugbewertung
Auftrag vom / durch	18.12.2023 / Auftraggeber
Besichtigungsdatum	18.01.2024 10:00 Uhr
Besichtigungsort	Verwahrstelle Staatsanwaltschaft Dresden 01936 Laußnitz
Besichtigt durch	Holm Schiller
Anwesend	Vertretungsperson von Auftraggeber

Fahrzeugbewertung		
Zeitwert (steuerneutral)	EUR	200,00

# KFZ-Sachverständigenbüro Schmalfuß

Burgstraße 1 in 01159 Dresden, Tel.: 0351-32340008 Fax: 0351-32340047

## Technische Daten und Fahrzeugbeschreibung:

Fahrzeugart	Pkw, SUV, Kleintransporter
Aufbauart	Limousine
Fabrikat	Opel
Typ / Untertyp	Vectra B Lim. (1995->) / Edition 100
KBA-Nummer	0039/943
Fahrzeug-Ident-Nummer	W0LOJBF19Y1056227
	identifiziert anhand Original Zulassungsbescheinigung 1
Erste Zulassung	16.12.1999
Hubraum / Leistung	1.598 cm <sup>3</sup> / 74 kW
Motor	Motor 1,6 Ltr. - 74 kW 16V
Motorart / Zylinder / Motorbauart	Benzin / 4 / Reihenmotor
Abgascode	SCHADSTOFFARM D4
Getriebe / Anzahl der Gänge	Manuell / 5
Türen / Sitze	4 / 5
Leer- / zul. Gesamtgewicht / Nutzlast	1.280 / 1.815 / 535 kg
Anzahl Achsen / davon angetrieben	2 / 1
Antriebsart	Front
Anzahl Vorbesitzer	unbekannt
Laufleistung abgelesen	139.848 km
Laufleistung geschätzt	239.848 km
Farbe	Nocturnoblau MI2
Lackart	Mineraleffekt (2-Schicht)
Lackzustand	ausreichend
Allgemeinzustand	ausreichend
Verkehrssicherheit	nicht verkehrssicher im Sinne der StVZO
Karosseriezustand	normaler Zustand
Zustand des Innenraumes	ausreichend
Besichtigungszustand	unveränderter Zustand, unzerlegt, nicht verkehrssicher, nicht fahrbereit
Besichtigungsbedingungen	allgemein ausreichend, es stand keine Hebebühne / Hubmittel zur Verfügung
Reparierte Vorschäden	Sachverständigenseits keine erkennbar bzw. repariert.
Nichtreparierte Vorschäden	Gebrauchsspuren/ Gebrauchsschäden / fahrzeugtypischer Rostansatz (Seitenwand)
Bemerkung	Lackschichtdickenmessung durchgeführt - Nachlackierung feststellbar: Kotflügel links + Fahrertür + Fondtür links, Fondtür rechts

### montierte Bereifung

Achse	Hersteller	Dimension / Bezeichnung
1	Uniroyal	195/65 R15 91T MS Plus 66 M+S
2	Uniroyal	195/65 R15 91T MS Plus 66 M+S
Reifenzustand		verkehrssicher

Profiltiefe in mm

links	rechts
5	5
6	6

### Serienausstattung

3. Bremsleuchte, Airbag Fahrer-/Beifahrerseite, Anti-Blockier-System (ABS), Audiobedienung am Lenkrad, Audiosystem: Radio, Ausstiegsleuchten, Außenspiegel elektr. verstell- und heizbar, Beleuchtungs-Paket, Bremsscheiben vorn innenbelüftet, Drehzahlmesser, Edition 100, Fensterheber elektrisch vorn, Karosserie:

# KFZ-Sachverständigenbüro Schmalfuß

Burgkstraße 1 in 01159 Dresden, Tel.: 0351-32340008 Fax: 0351-32340047

4-türig, Katalysator geregelt, Kopfstützen hinten, Lendenwirbelstütze Sitz vorn links, Lendenwirbelstütze Sitz vorn rechts, Lenkgetriebe (Fabrikat: ZF), Lenkrad (Leder), Lenksäule (Lenkrad) höhenverstellbar, Leuchtweitenregelung, Mittelarmlehne vorn, Nebelscheinwerfer, Nebelschlussleuchte(n) integriert, Rücksitz geteilt, Schwellerabdeckung / -verkleidung Wagenfarbe, Seitenairbag vorn, Servolenkung, Sicherheitsgurt mitte aufrollbar, Sitz vorn links höhenverstellbar, Sitzbezug / Polsterung: Velours, Wegfahrsperre, Wärmeschutzverglasung, Zentralverriegelung

## **Sonderausstattung**

Batterie 55 Ah, Generator 100 A, Getriebe 5-Gang - Sport, Klimaanlage, LM-Felgen 6x15 (5-Speichen), Metallic-/Mineraleffekt-Lackierung, Motor 1,6 Ltr. - 74 kW 16V KAT (Y 16 XE / L91)

## Auftrag

Gemäß Auftrag vom 18.12.2023 durch den Auftraggeber soll das in den Fahrzeugdaten näher bezeichnete Fahrzeug zur Feststellung des Zeitwertes besichtigt und darüber eine schriftliche Dokumentation erstellt werden.

## Zustandsbeschreibung

-- ausreichend--

Der Allgemeinzustand des Fahrzeuges entspricht dem Alter sowie der Laufleistung und ist als ausreichend zu beurteilen.

## Technische Daten

Die Zulassungsbescheinigung Teil I wurde bei Besichtigung vorgelegt, die Identität des gegenständlichen Fahrzeuges wurde anhand der vorhandenen Fahrgestellnummer W0L0JBF19Y1056227 durch den aufnehmenden SV überprüft.

## Lackschichtdicke

Motorhaube	101 µm
Kotflügel, vorn rechts	91 µm
Tür, vorn rechts	191 µm
Tür, hinten rechts	113 µm
Seitenwand, hinten rechts	111 µm
Heckklappe	105 µm
Seitenwand, hinten links	110 µm
Tür, hinten links	234 µm
Tür, vorn links	383 µm
Kotflügel, vorn links	209 µm
Dach	100 µm

## Sachverständige Hinweise

- optischer Zustand: Fahrzeug ungereinigt, nicht sauber
- !!! Deutsche Zulassung !!!
- Halteranzahl unbekannt
- 1 x Fahrzeugschlüssel vorhanden
- Starterbatterie leer -> Starthilfe notwendig
- Motorlauf geprüft | Motor im Notlaufprogramm !!! Keine Probefahrt
- fahrzeugtypischer Rostansatz vorhanden
- mehrere Ablösung Lackaufbau
- Vorderachse macht Geräusche im Fahrbetrieb und lenken !!!
- weitere Mängel / Schäden der Bildanlage entnehmen !!!

**Zeitwert**

**EUR**

**200,00**

Der Zeitwert beträgt unter Berücksichtigung von Fahrzeugalter, Zustand, Laufleistung, Sonderausstattung und Zubehör, Besitzverhältnisse, sowie aller wertbildender Faktoren und der regionalen und saisonalen Marktlage bezogen auf den Bewertungstag, den 18.01.2024 ermittelt sich der Fahrzeugwert wie folgt:

**200,00 EUR (steuerneutral)**

### Hinweis:

Der ausgewiesene Fahrzeugwert wurde sachverständigenseits unter Berücksichtigung der wertbeeinflussenden Faktoren wie Baujahr, Laufleistung, Besitzverhältnisse, Allgemeinzustand, Sonderausstattung, technischer Zuverlässigkeit, Angabe über werterhaltende bzw. werterhöhende Aufwendungen, möglicher Unfälleinwirkungen und unter Maßgabe der örtlichen Marktlage und Marktgängigkeit ermittelt. Die Bewertung erfolgte in Anlehnung an das DAT Prüf- und Schätzverfahren. Der am Fahrzeug vorhandene Gebrauchsspuren wurde bei der Ermittlung des Zeitwertes berücksichtigt und in Abzug gebracht.

### **Gutachtenfertigungstellung**

Diese Fahrzeugbewertung wurde unparteiisch und nach bestem Wissen und Gewissen erstellt.

Die Besichtigung konnte nur nach der äußeren Inaugenscheinnahme erfolgen. Daher verbleibt ein Risiko auf evtl. versteckte Mängel, die erst nach entsprechender umfangreicher Demontage diverser Bauteile erkennbar, dann genauer zu beurteilen wäre. Die Begutachtung erfolgt ohne Zuhilfenahme von weiteren technischen Einrichtungen, wie z.B. Hebebühne, Grube und Prüfständen. Es wurde keine in dem Rahmen mögliche Probefahrt mit dem Fahrzeug durchgeführt. Der Sachverständige versichert, dass das Fahrzeug nach bestem Wissen und Gewissen im Rahmen des Möglichen durchgeführt wurde. Weitere Schäden können angesichts des Alters und der Laufleistung an dem Fahrzeug nicht ausgeschlossen werden.

Rückfragen an den unterzeichnenden Sachverständigen.

Diese Fahrzeugbewertung umfasst 30 Seiten inkl. 48 Fotos.

- Anlagen: DAT-Gebrauchtfahrzeugbewertung, Protokoll VIN-Abfrage

*Der Sachverständige*

Dresden, 24.01.2024

**Falk Schmalfuß**  
KFZ-Sachverständiger  
Karosserie- u. Fahrzeugbaumeister



Bild: 1 Diagonalansicht vorn rechts



Bild: 2 Diagonalansicht hinten links





Bild: 3 Diagonalansicht vorn links



Bild: 4 Diagonalansicht hinten rechts





Bild: 5 Frontansicht



Bild: 6 Heckansicht

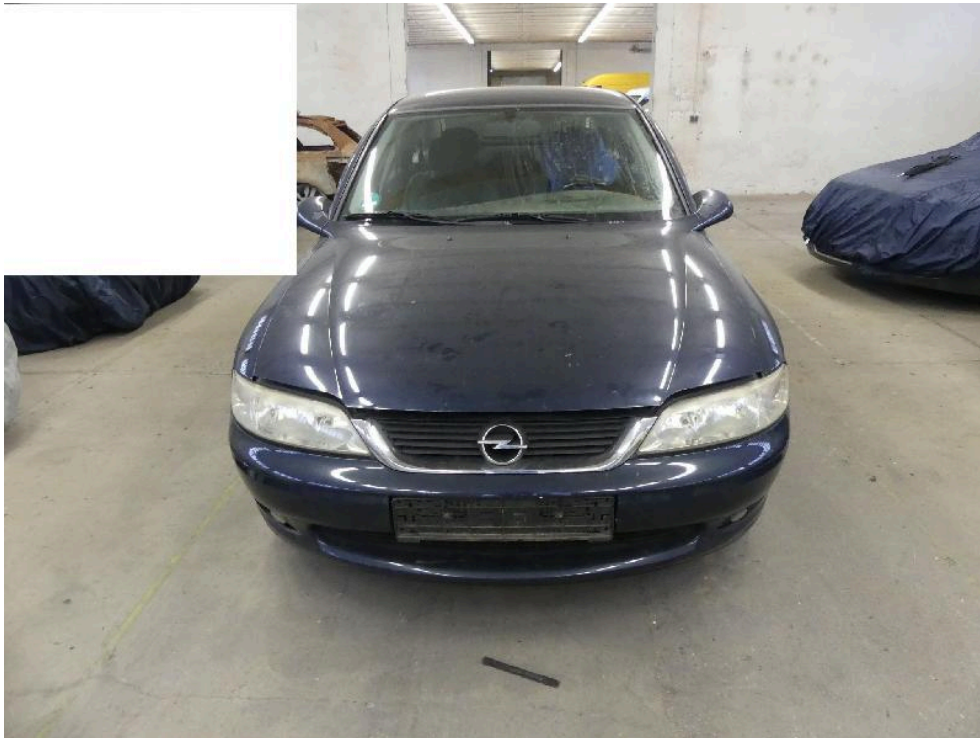

Bild: 7 Seitenansicht von rechts



Bild: 8 Seitenansicht von links





Bild: 9 Ausweisung der am Fahrzeug verbauten Rad/Reifenkombination



Bild: 10 Ansicht Türverkleidung vorn links



Bild: 11 Innenraum, vorn links



Bild: 12 Detailansicht Innenraum





Bild: 13 Ausweisung der abgelesenen Gesamtlauflistung zum Zeitpunkt der Besichtigung.



Bild: 14 Ausweisung Fahrzeugidentnummer



Bild: 15 Übersichtaufnahme Innenraum



Bild: 16 Ansicht Türverkleidung hinten links





Bild: 17 Innenraum, hinten links



Bild: 18 Ansicht Kofferraum



Bild: 19 Detailansicht Heckklappe



Bild: 20 Ansicht Türverkleidung hinten rechts





Bild: 21 Innenraum, hinten rechts



Bild: 22 Ansicht Türverkleidung vorn rechts



Bild: 23 Innenraum, vorn rechts



Bild: 24 Detailansicht Innenraum





Bild: 25 Ansicht Antriebsaggregat



Bild: 26 Detailansicht Motorraum

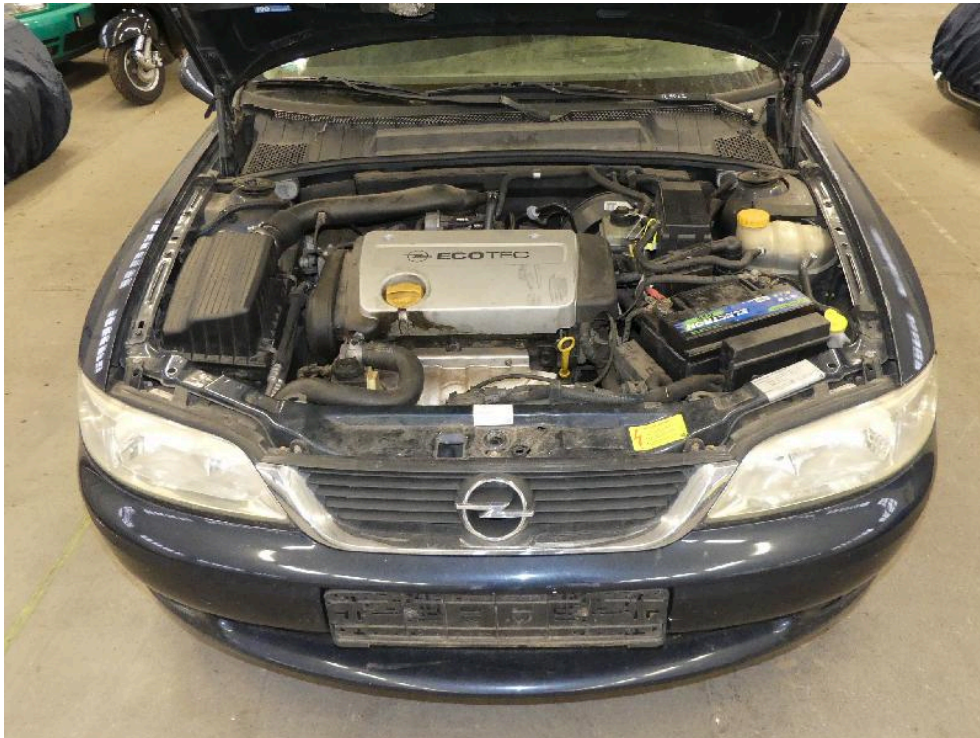

Bild: 27 AGR-Ventil nicht vollständig verbaut.

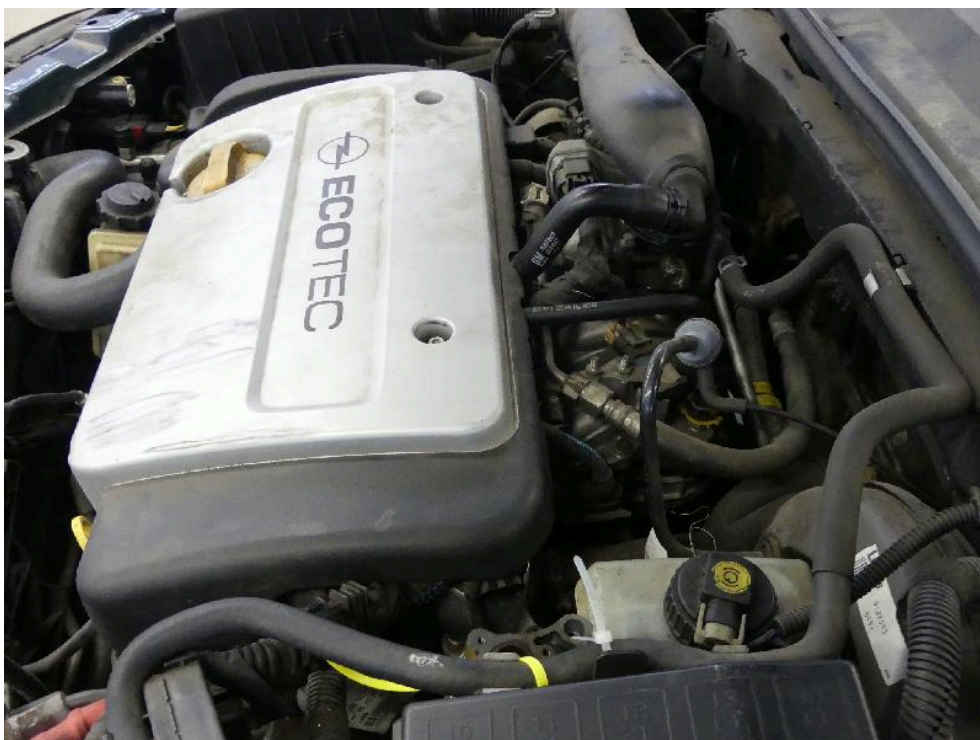

Bild: 28 Ansicht Kotflügel vorn links ...



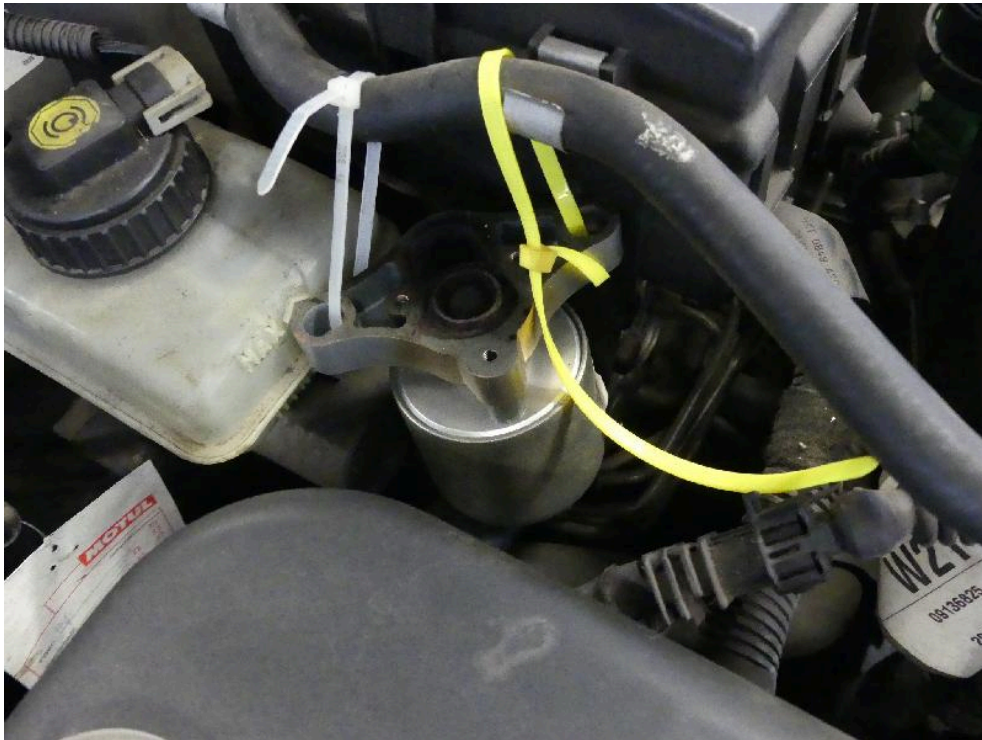

Bild: 29 ... das Lackmaterial löst sich partiell ab.

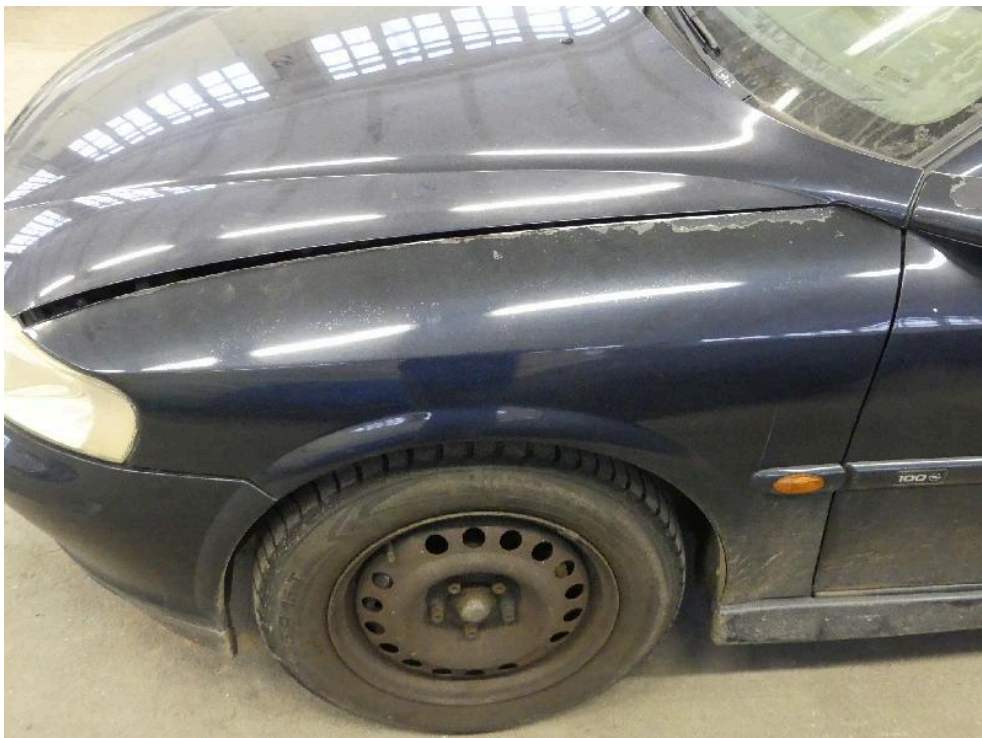

Bild: 30 Weiterführend Außenspiegel links, sichtbare Lackablösung vorhanden.



Bild: 31 Ansicht Fahrertür, hierbei löst sich ebenfalls der Lackaufbau ab.

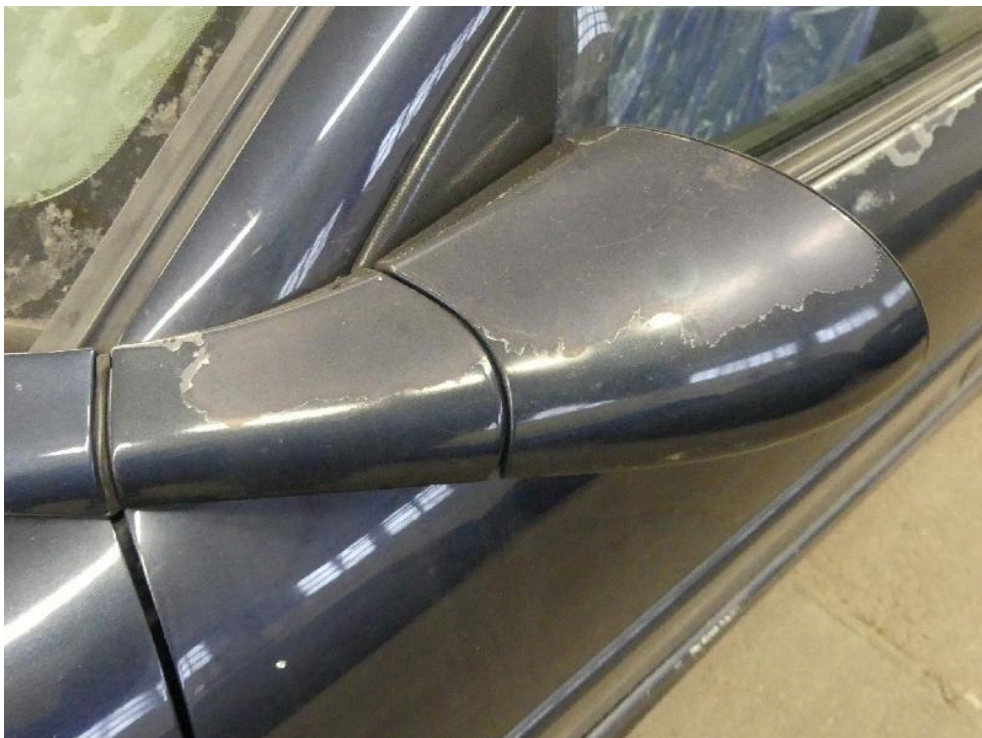

Bild: 32 Zusätzlich im unteren Segment der Fahrertür sichtbare Korrosion vorhanden.





Bild: 33 Ansicht wie vor in geänderter Perspektive

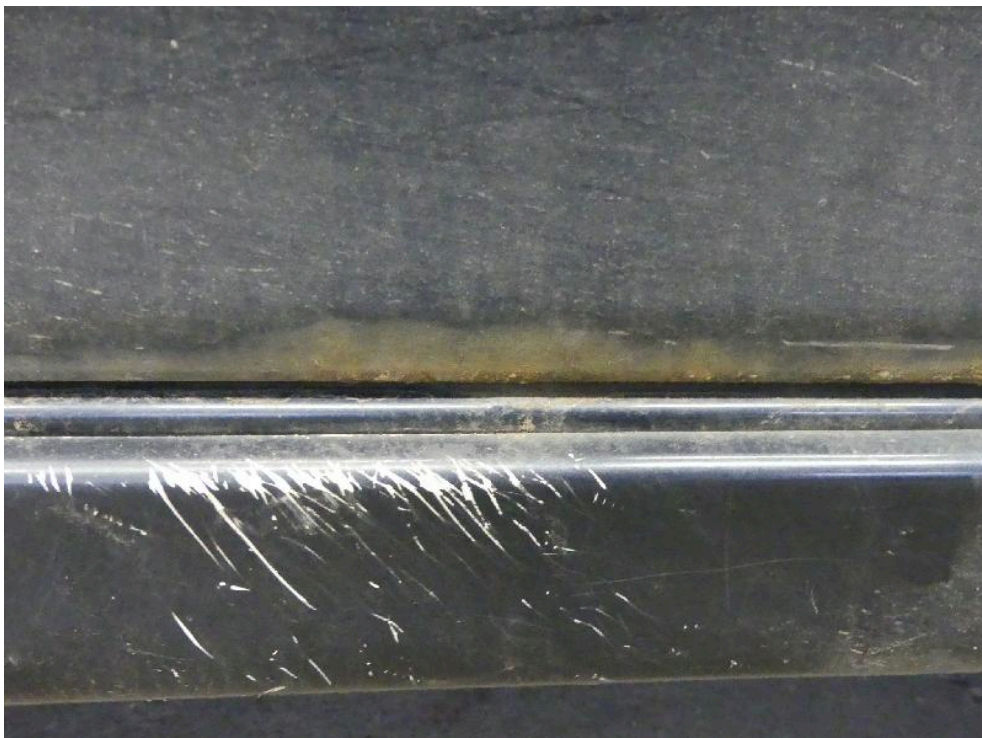

Bild: 34 Ansicht Heckverkleidung, diese ist deformiert.



Bild: 35 Fortführend ist die Heckverkleidung rechtsseitig im Lackaufbau markiert.

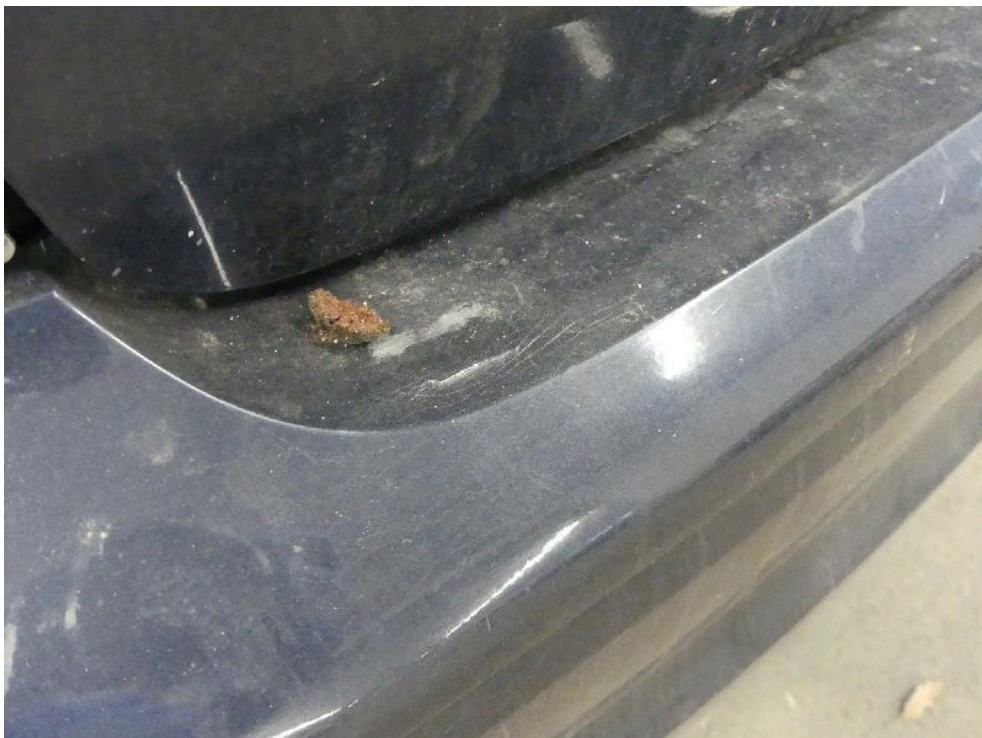

Bild: 36 Radlaufbogen Seitenwand rechts korrodiert.





Bild: 37 Fahrzeugtypische Korrosion vorhanden.

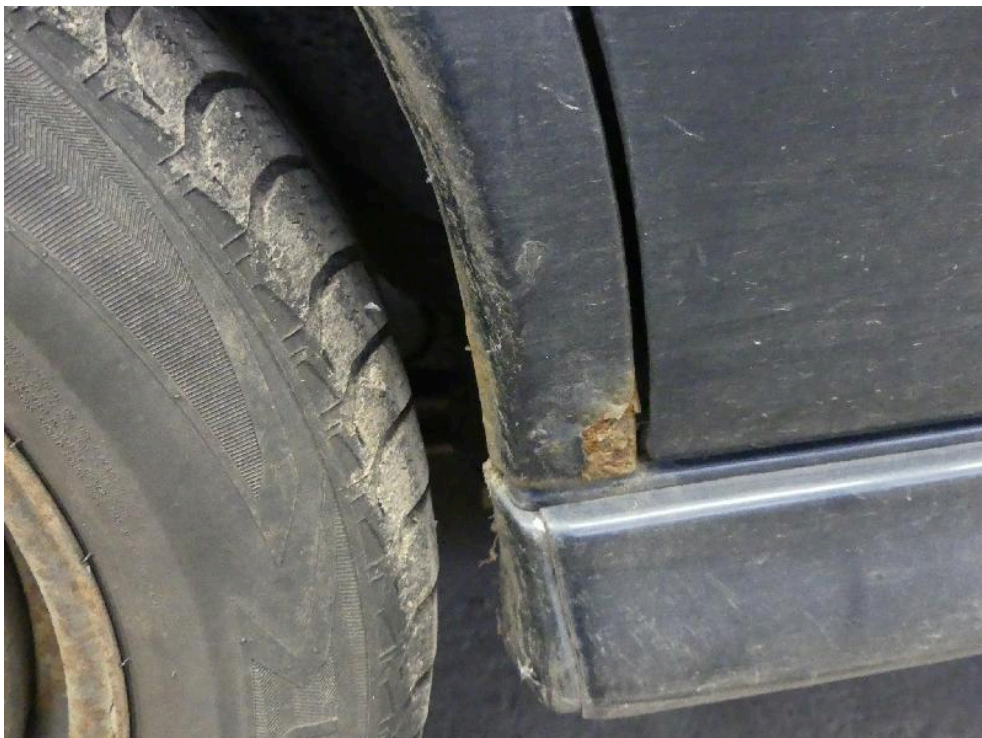

Bild: 38 Detailansicht Beifahrertür unteres Segment, Korrosion vorhanden.



Bild: 39 Außenspiegel links, Lackablösung vorhanden.



Bild: 40 Scheinwerfer beidseitig "blind" !





Bild: 41 Ansicht Vorderachse links



Bild: 42 Ansicht Hinterachse rechts



Bild: 43 Ansicht Endschalldämpfer



Bild: 44 Übersicht Unterboden.





Bild: 45 Ansicht Vorderachse rechts

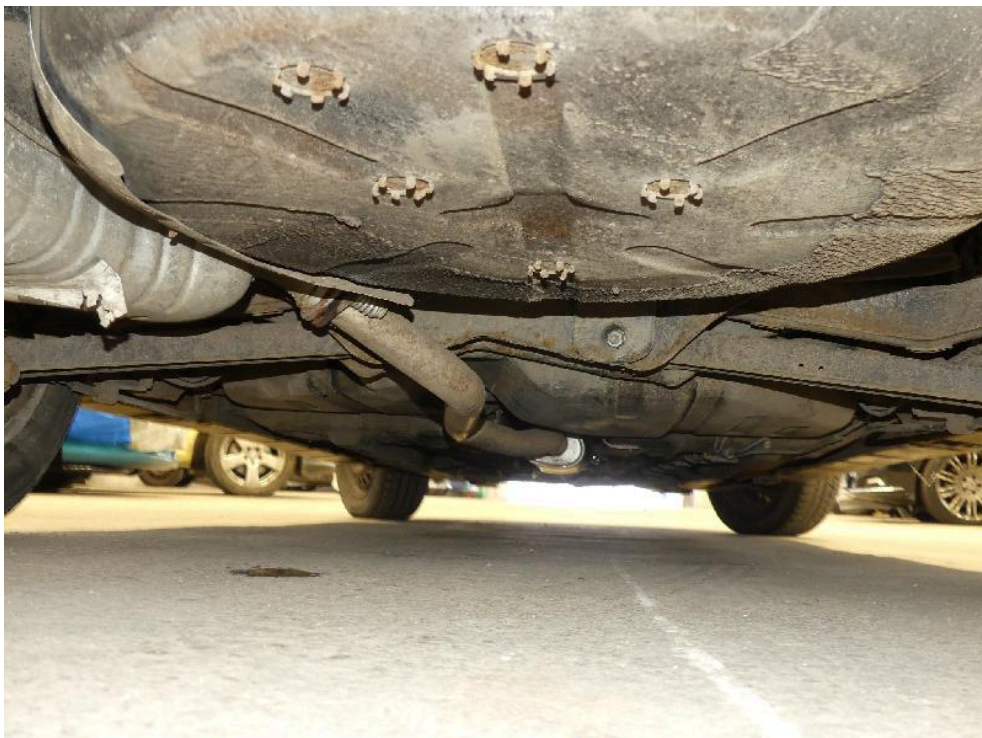

Bild: 46 Ausweisung Lackschichtdickenmessung vorgenommen, Messwerte dem beiliegenden Protokoll entnehmen.

# KFZ-Sachverständigenbüro Schmalfuß

Burgstraße 1 in 01159 Dresden, Tel.: 0351-32340008 Fax: 0351-32340047

16.12.1999	0039	943022 5	02	01	0074/06000	1193
01	0200		04495	-		1707
WGLOJBF19Y1056227		3	1425	-		001280
J96					001615	001815
			00935		00945	
			00935		00945	
			081			073
			01050		0640	005
OPEL			195/65R15	89H		
PERSONENKRAFTWAGEN			195/65R15	89H		
GESCHLOSSEN						5
SCHADSTOFFARM D4						
BENZIN						FL974555
0001	0432	01598				
ZU 7.1-8.3:H.+55 B.ANH-BETR.*ZU			0.1:1350	BIS 10PROZ.ST		
BIG.*WW.AHK LT.EGTG/ABE*						

Bild: 47 Zulassungbescheinigung Teil I vorhanden



Bild: 48 1x Fahrzeugschlüssel vorhanden !!!

## Gebrauchtfahrzeug-Bewertung

### Fahrzeugdaten

Hersteller	Opel	Besichtigungsdatum	18.01.2024
Modell	Vectra B Lim. (1995->), Edition 100,	Farbe	Nocturnoblau MI2
Amtl. Kennzeichen		DAT Europa-Code®	
Vorgangsname	05274WF24	KBA-Schlüssel	0039/943
Anzahl Halter	Unbekannt	Aufbau	
Erstzulassung / HU	16.12.1999 /	Sitzplätze / Türen	5 / 4
Laufleistung (geschätzt)	239.848 km	Schadstoffklasse EU	SCHADSTOFFARM D4
VIN	W0L0JBF19Y1056227	Zustand	ausreichend
Leistung	74 kW / 101 PS	Unfallschaden	unbekannt
Hubraum	1598 ccm		
Motorart	Benzin		
Getriebe	Manuell, 5-Gänge		

### Ausstattungen

Siehe S.2

### Bereifung

#### Montierte Reifen

Reifen Achse 1	Uniroyal	195/65R15	91 T	Zust. Achse 1/Sich.-Kz.	5,0 /	5,0 mm /--
Reifen Achse 2	Uniroyal	195/65R15	91 T	Zust. Achse 2/Sich.-Kz.	6,0 /	6,0 mm /--

### Bewertung

Auf Basis einer Marktrecherche des Sachverständigen und unter Berücksichtigung der mitbewerteten Ausstattungen sowie der angegebenen wertbeeinflussenden Faktoren ermittelt sich der

#### Zeitwert

**200,00 EUR**

Dieses Fahrzeug wird überwiegend differenzbesteuert gemäß §25a UStG angeboten.

Besteuerungsart: Differenzbesteuerung

Wertfeststellung am 24.01.2024 zum 18.01.2024

Datenstand

01/2024





Bezeichnung	05274WF24	Besichtigungsdatum	18.01.2024
Amtl. Kennzeichen		DAT Europa-Code®	
Fahrzeug-Ident.Nr	W0L0JBF19Y1056227	KBA-Schlüssel	0039/943

## Ausstattungen

### Serienausstattung

- > 3. Bremsleuchte
- > Airbag Fahrer-/Beifahrerseite
- > Anti-Blockier-System (ABS)
- > Audiobedienung am Lenkrad
- > Audiosystem: Radio
- > Ausstiegsleuchten
- > Außenspiegel elektr. verstell- und heizbar
- > Beleuchtungs-Paket
- > Bremsscheiben vorn innenbelüftet
- > Drehzahlmesser
- > Edition 100
- > Fensterheber elektrisch vorn
- > Karosserie: 4-türig
- > Katalysator geregelt
- > Kopfstützen hinten
- > Lendenwirbelstütze Sitz vorn links
- > Lendenwirbelstütze Sitz vorn rechts
- > Lenkgetriebe (Fabrikat: ZF)
- > Lenkrad (Leder)
- > Lenksäule (Lenkrad) höhenverstellbar
- > Leuchtweitenregelung
- > Mittelarmlehne vorn
- > Nebelscheinwerfer
- > Nebelschlussleuchte(n) integriert
- > Rücksitz geteilt
- > Schwellerabdeckung / -verkleidung Wagenfarbe
- > Seitenairbag vorn
- > Servolenkung
- > Sicherheitsgurt mitte aufrollbar
- > Sitz vorn links höhenverstellbar
- > Sitzbezug / Polsterung: Velours
- > Wegfahrsperr
- > Wärmeschutzverglasung
- > Zentralverriegelung

### Sonderausstattung

- > Batterie 55 Ah
- > Generator 100 A
- > Getriebe 5-Gang - Sport
- > Klimaanlage
- > LM-Felgen 6x15 (5-Speichen)
- > Metallic-/Mineraleffekt-Lackierung
- > Motor 1,6 Ltr. - 74 kW 16V KAT (Y 16 XE / L91)

## Bemerkungen

Der ausgewiesene Fahrzeugwert wurde sachverständigseits unter Berücksichtigung der wertbeeinflussenden Faktoren wie Baujahr, Laufleistung, Besitzverhältnisse, Allgemeinzustand, Sonderausstattung, technischer Zuverlässigkeit, Angabe über werterhaltende bzw. werterhöhende Aufwendungen, möglicher Unfalleinwirkungen und unter Maßgabe der örtlichen Marktlage und Marktgängigkeit ermittelt. Die Bewertung erfolgte in Anlehnung an das DAT Prüf- und Schätzverfahren.





---

## VIN - Abfrageprotokoll

---

Fzg-Ident-Nr.:	W0L0JBF19Y1056227	Datum: 23.01.2024
Hersteller	Opel	
Haupttyp	Vectra B Lim. (1995->)	
Untertyp	Edition 100	
Herstellercode:	0JJ1912000	
Motorkennung:		
Getriebekennung:		
SilverDAT identifyCODE ®:	016500500070017	
Bauzeit:	22.11.1999 (3597)	
Motorvariante:	Motor 1,6 Ltr. - 74 kW 16V	

---

### Ausstattung:

Bezeichnung	M-Code (Hersteller)	AV-Code (DAT)
1.6 16V PS: 100/106 KW: 74/78	L91&NF2	83700
3 Kopfstuetzen hinten Stoff	AT0	
3 Punktgurt hinten Mitte	AR6	37005
3 Punktgurt hinten Mitte	AR6	37008
3.Kopfstuetze hinten Stoff	AY5	34807
5-Gang-Getriebe	MG4	75106
Abgaszertifizierung	FE9	
Achsuebersetzung-3 94	GS8	
Airbag Fahrer+Beifahrerseite	AK5	26803
Ausfuehrung Deutschland	CT3	
Ausfuehrung Europ. Union	NC0	
Batterie 55 Ah	TN6	72300
Bedien.anleit. f. Radio/Tel.	Z0F	
CD	W4J	
Doppeltonhorn	U07	38400
Drehzahlmesser	U16	25300
Edition 100	Z2H	97729
Einstiegsleuchten	C90	18300
Einstiegsleuchten	C90	37700
Elektr. Fensterheber vorn	A32	35001
Elektr.Aussenspiegel beheizbar	DL8	15107
Elektr.Aussenspiegel beheizbar	DL8	15200
Emblem 100	Z2T	
Fertigung - Ruesselsheim	RUE	131
Generator 100 A	K60	74109
Halogen-Nebelscheinwerfer	T96	18300

Innenleuchte zeitverzögert	Z1C	
Innenraumteppich farborient.	ZJ5	
Innenverkleidung Standard Var1	T6C	
Klimaanlage vorn manuell	C60	28900
Kopfstützen vorn Stoff	AY3	34803
Lackierung Zweischicht	Z1Y	
Lautsprecher - 10	UW2	
Lederlenkrad	NP5	69009
Lederlenkrad	NP5	69105
Lederlenkrad	NP5	69300
Leichtmetallrad 6 J x 15	N29	45909
Leichtmetallrad 6 J x 15	N29	46004
Leichtmetallrad 6 J x 15	N29	46305
Lenkradfernbedienung Radio	W1Y	24401
Lenksäule höhenstellbar	N33	69500
Lenksäule höhenstellbar	N33	69503
Leselampe hi./Beleucht.paket	C87	37709
Linkslenkung	LHD	
Mittelarmlehne vorn	D09	27004
Mittelarmlehne vorn	D09	27202
Model: 4DR CENTENNIAL X16XEL MT5 cr		
Motor Version Szentgotthard	W3X	
Nocturnoblau MI2	34L	
Nocturnoblau MI2		11103
Polster Stoff Super Lux. Var.1	W6G	
Radio CDR 500	2F4	24000
Radio CDR 500	2F4	24002
Radio CDR 500	2F4	24300
Reifen 195/65 R15-91H	QHL	46305
Reifen 195/65 R15-91H	QHL	57804
Seitenairbag Beifahrerseite	AP1	26903
Seitenairbag Fahrerseite	AP0	26903
Servolenkung	N40	69800
Sitze vorn/4:Beif.Einzelsitz	AQ6	
Sitzhöhenstellung links	AG4	32704
Spiegel-Sonn-Blende Bfs belcht	D64	
Spiegel-Sonn-Blende Fahr.bel.	D74	
Steuerungscode	W4Y	
Steuerungscode Abgaswert	NF2	
WS-IC: 0		
Zusatzteile Radioeinbau	W8X	
schwarz innen	80I	
	BODY19	
	MY:2000	



MYSuffix:A  
VIN10:Y  
WHC:W0L  
VIN11:1           131  
                          10004  
COUNTRY:DE       99954

---

Farben:

Bezeichnung	Farbcode ID	Farbcode	Lackart ID
Nocturnoblau MI2	A1	34L	