



schmalfuß

kfz sachverständigenbüro

Fahrzeugbewertung

05569WF24

vom 16.10.2024



Audi

Q7 / 3.0 TDI quattro

WAUZZZ4L08D

[REDACTED]

Staatsanwaltschaft Dresden
Abteilung I C
Lothringer Str. 1
01069 Dresden

Dresden, den 16.10.2024

Gutachten

[REDACTED]

Bei Rückfragen bitte immer angeben.

Betrifft

Auftrag vom / durch
Besichtigungsdatum
Besichtigungsort

Fahrzeugbewertung

30.08.2024 / Auftraggeber

05.09.2024 10:30 Uhr

Verwahrstelle Staatsanwaltschaft Dresden

01936 Laußnitz

Besichtigt durch

Falk Schmalfuß

Anwesend

Vertretungsperson von Auftraggeber

Zusammenfassung des Gutachtens:

Beurteilung

Zeitwert (differenzbesteuert)

Fahrzeugbewertung

EUR 1.300,00

[REDACTED]

Technische Daten und Fahrzeugbeschreibung:

Fahrzeugart	Pkw, SUV, Kleintransporter
Aufbauart	Sport-Utility-Vehicle
Fabrikat	Audi
Typ / Untertyp	Q7 / 3.0 TDI quattro
KBA-Nummer	0588/AEM
Fahrzeug-Ident-Nummer	WAUZZZ4L08D0 [REDACTED] identifiziert anhand nach Aktenlage
Erste Zulassung	18.06.2008
Hubraum / Leistung	2.967 cm³ / 171 kW
Motor	Motor 3,0 Ltr. - 171 kW V6 24V TDI
Motorart / Zylinder / Motorbauart	Diesel / 6 / V-Motor
Abgascode	Euro 4
Getriebe / Anzahl der Gänge	Automatik / 6
Türen / Sitze	5 / 5
Leer- / zul. Gesamtgewicht / Nutzlast	2.325 / 3.120 / 795 kg
Länge / Breite / Höhe	5.086 / 1.983 / 1.737 mm
Anzahl Achsen / davon angetrieben	2 / 2
Antriebsart	Allradantrieb
Anzahl Vorbesitzer	unbekannt
Laufleistung abgelesen	294.338 km
Farbe	Quarzgrau Metallic
Lackart	Metallic (2-Schicht)
Lackzustand	ausreichend
Allgemeinzustand	mangelhaft
Verkehrssicherheit	nicht verkehrssicher im Sinne der StVZO
Karosseriezustand	mangelhaft
Zustand des Fahrwerkes	mangelhaft
Zustand des Innenraumes	ausreichend
Besichtigungszustand	unveränderter Zustand, unzerlegt, nicht verkehrssicher, nicht fahrbereit
Besichtigungsbedingungen	allgemein ausreichend, es stand keine Hebebühne / Hubmittel zur Verfügung
Reparierte Vorschäden	Fondtür links nachlackiert Türeinstieg hinten links + rechts beschädigt + nachlackiert
Nichtreparierte Vorschäden	Gebrauchsspuren / Gebrauchsschäden
Bemerkung	Lackschichtdickenmessung durchgeführt - Nachlackierung feststellbar: Fondtür rechts, Heckklappe unterhalb

montierte Bereifung

Achse	Hersteller	Dimension / Bezeichnung
1	Firestone	275/45 R20 110Y Roadhawk XL FSL
2	Firestone	275/45 R20 110Y Roadhawk XL FSL
Reifenzustand		verkehrssicher II DOT 1322

Profiltiefe in mm

links	rechts
6	6
6,5	6,5

Serienausstattung

3. Bremsleuchte, Airbag Fahrer-/Beifahrerseite, Anti-Blockier-System (ABS), Antriebs-Schlupfregelung (ASR), Antriebsart: Allradantrieb permanent, Automatische Fahrlichtschaltung (ALS), Außenspiegel asphärisch, links, Außenspiegel asphärisch, rechts, Außenspiegel elektr. verstell-, heiz- und anklappbar, Außenspiegel Wagenfarbe, Bremsscheiben hinten (330 mm x 28 mm), Dachreling verchromt, Durchladeeinrichtung (Mittelarmlehne hinten), Elektron. Differentialsperre (EDS), Elektron. Stabilitäts-Programm (ESP), Fensterheber elektrisch vorn + hinten, Frontscheibe mit Bandfilter oben, Generator 180 A, Gepäckraum-Abtrennung (Netz), Gepäckraumabdeckung / Rollo, Getriebe Automatik - Tiptronic (6-Stufen), Heckscheibenwischer, Isofix-Aufnahmen für Kindersitz, Karosserie: 4-türig, Kopf-Airbag-System (Sideguard), Lenksäule (Lenkrad) mech. Höhen-/Längsverstellung, Longlife-Service, Motor 3,0 Ltr. - 171 kW V6 24V TDI KAT (BUG), Nebelscheinwerfer integriert, Radstand 3002 mm, Raucher-Paket, Reifen-Reparaturkit, Rußpartikelfilter, Rücksitzlehne geteilt/klappbar, Scheibenwaschdüsen heizbar, Scheibenwischer mit Regensensor, Seitenairbag vorn, Servolenkung elektronisch gesteuert, Warnanlage für Sicherheitsgurte, Wegfahrsperr (elektronisch), Wendeladeboden, Wärmeschutzverglasung grün getönt, Zentralverriegelung mit Fernbedienung

Sonderausstattung

3. Sitzreihe, Einzelsitze klappbar (2 Sitzplätze), Ablage-Paket, Anhängerkupplung (Kugelkopf elektrisch schwenkbar), CD-Wechsler in Armaturentafel, Design-Paket: Leder Plus mit Sportsitzen, Diebstahlsicherung für Räder (Felgenschlösser), Doppel-Sonnenblenden (verschiebbar, ausziehbar), Einparkhilfe vorn und hinten, optisch mit Rückfahrkamera (APS Advanced), Fahrassistenz-System: Spurwechselassistent (Side Assist), Fahrer-Informationssystem (FIS) mit Farbdisplay, Fahrwerk (adaptive air suspension), Fernbedienung für Standheizung, Fixierset für Schienensystem im Gepäckraum, Gepäckraumklappe elektr. betätigt (öffnen + schließen), Geschwindigkeits-Regelanlage (Tempomat), Innenausstattung: Dekoreinlagen Aluminium Marlin Silber, Innenspiegel mit Abblendautomatik, Klimaautomatik 4-Zonen, Kontrast-Lackierung, Leder-Paket, Lendenwirbelstützen vorn, elektr. verstellbar, Lenkrad (Sport/Leder - 3-Speichen) mit Multifunktion, Leuchtweitenregelung automatisch, Licht-Paket, LM-Felgen 9x20 (5-Doppelspeichen, poliert, 2-farbig), Metallic-Lackierung, Mittelarmlehne vorn Komfortausstattung, Multi-Media-Interface MMI Navigation, Reifen 275/45 R20 ...Y, Rücksitze (2. Reihe) verschiebbar (plus), Scheinwerfer-Reinigungsanlage (SRA), Seitenairbag hinten, Sitzbezug / Polsterung: Leder, Sitze vorn elektr. verstellbar, Sitzheizung vorn, Sound-System DSP / Audi Sound-System, Sportsitze vorn, Standheizung, Tagfahrlicht, Verglasung hinten abgedunkelt (Privacyverglasung), Vlies-Batterie 92 Ah, Vorrüstung Mobiltelefon/Handy, in Mittelarmlehne integriert, Xenon-Scheinwerfer Plus (Abblend- und Fernlicht)

Auftrag

Gemäß Auftrag vom 30.08.2024 durch den Auftraggeber soll das in den Fahrzeugdaten näher bezeichnete Fahrzeug zur Feststellung des Zeitwertes besichtigt und darüber eine schriftliche Dokumentation erstellt werden.

Zustandsbeschreibung

-- mangelhaft --

Der Allgemeinzustand des Fahrzeuges entspricht dem Alter sowie der Laufleistung und ist als mangelhaft zu beurteilen.

Technische Daten

Die Identität des gegenständlichen Fahrzeuges wurde anhand der vorhandenen Fahrgestellnummer WAUZZZ4L08D001401 sowie durch die bereitgestellten Aktenlage durch den aufnehmenden SV überprüft.

Lackschichtdicke

Motorhaube	92 µm
Kotflügel, vorn rechts	114 µm
Tür, vorn rechts	203 µm
Tür, hinten rechts	124 µm
Seitenwand, hinten rechts	187 µm
Heckklappe	oberhalb 126 / µm unterhalb 368
Seitenwand, hinten links	186 µm
Tür, hinten links	212 µm
Tür, vorn links	120 µm
Kotflügel, vorn links	143 µm
Dach	114 µm

Sachverständige Hinweise

- optischer Zustand: Fahrzeug ungereinigt, nicht sauber
- !!! Zulassungsland: Österreich !!!
- Halteranzahl unbekannt
- 1x Fahrzeugschlüssel vorhanden
- Starterbatterie leer -> Starthilfe notwendig
- Motorlauf geprüft / Probefahrt - nicht möglich !!!! Laufrad hi. re. fest - keine Radumdrehung !!!
- weitere Mängel / Schäden der Bildanlage entnehmen !!!

Zeitwert

EUR

1.300,00

Der Zeitwert beträgt unter Berücksichtigung von Fahrzeugalter, Zustand, Laufleistung, Sonderausstattung und Zubehör, Besitzverhältnisse, sowie aller wertbildender Faktoren und der regionalen und saisonalen Marktlage bezogen auf den Bewertungstag, den 05.09.2024 ermittelt sich der Fahrzeugwert wie folgt:

1.300,00 EUR (differenzbesteuert)

Hinweis:

Der ausgewiesene Fahrzeugwert wurde sachverständigenseits unter Berücksichtigung der wertbeeinflussenden Faktoren wie Baujahr, Laufleistung, Besitzverhältnisse, Allgemeinzustand, Sonderausstattung, technischer Zuverlässigkeit, Angabe über werterhaltende bzw. werterhöhende Aufwendungen, möglicher Unfalleinwirkungen und unter Maßgabe der örtlichen Marktlage und Marktgängigkeit ermittelt. Die Bewertung erfolgte in Anlehnung an das DAT Prüf- und Schätzverfahren. Der am Fahrzeug vorhandene Gebrauchsspuren wurde bei der Ermittlung des Zeitwertes berücksichtigt und in Abzug gebracht.

Gutachtenfertigungstellung

Diese Fahrzeugbewertung wurde unparteiisch und nach bestem Wissen und Gewissen erstellt.

Die Besichtigung konnte nur nach der äußeren Inaugenscheinnahme erfolgen. Daher verbleibt ein Risiko auf evtl. versteckte Mängel, die erst nach entsprechender umfangreicher Demontage diverser Bauteile erkennbar, dann genauer zu beurteilen wäre. Die Begutachtung erfolgt ohne Zuhilfenahme von weiteren technischen Einrichtungen, wie z.B. Hebebühne, Grube und Prüfständen. Es wurde keine in dem Rahmen mögliche Probefahrt mit dem Fahrzeug durchgeführt. Der Sachverständige versichert, dass das Fahrzeug nach bestem Wissen und Gewissen im Rahmen des Möglichen durchgeführt wurde. Weitere Schäden können angesichts des Alters und der Laufleistung an dem Fahrzeug nicht ausgeschlossen werden.

Rückfragen an den unterzeichnenden Sachverständigen.

Diese Fahrzeugbewertung umfasst 55 Seiten inkl. 93 Fotos.

- Anlagen: DAT-Gebrauchtfahrzeugbewertung, Protokoll VIN-Abfrage

Der Sachverständige

Dresden, 16.10.2024

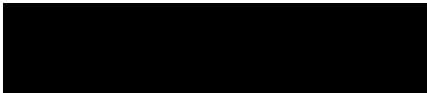
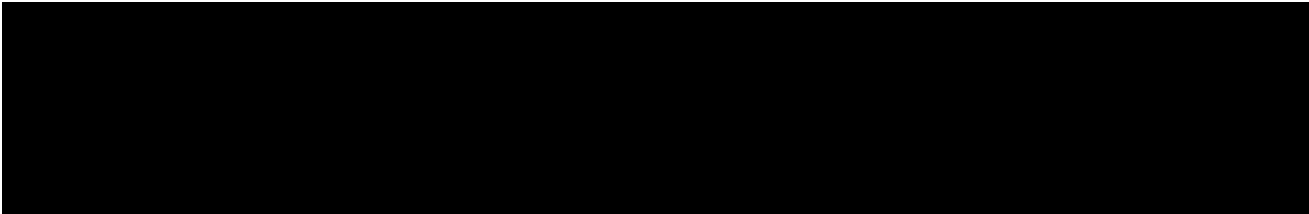



Bild: 1 Diagonalansicht vorn links



Bild: 2 Diagonalansicht hinten rechts



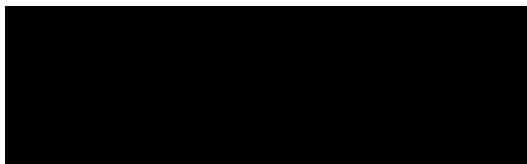

Bild: 3 Diagonalansicht vorn rechts



Bild: 4 Diagonalansicht hinten links



Bild: 5 Frontansicht



Bild: 6 Heckansicht



Bild: 7 Seitenansicht von rechts



Bild: 8 Seitenansicht von links





Bild: 9 Ansicht Fahrzeugdach.



Bild: 10 Ansicht Antriebsaggregat



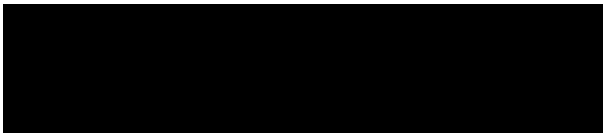

Bild: 11 Motorraum verschmutzt



Bild: 12 Ausweisung Kennschild Motorraum



Bild: 13 Service-Aufkleber



Bild: 14 Ansicht Türverkleidung vorn links

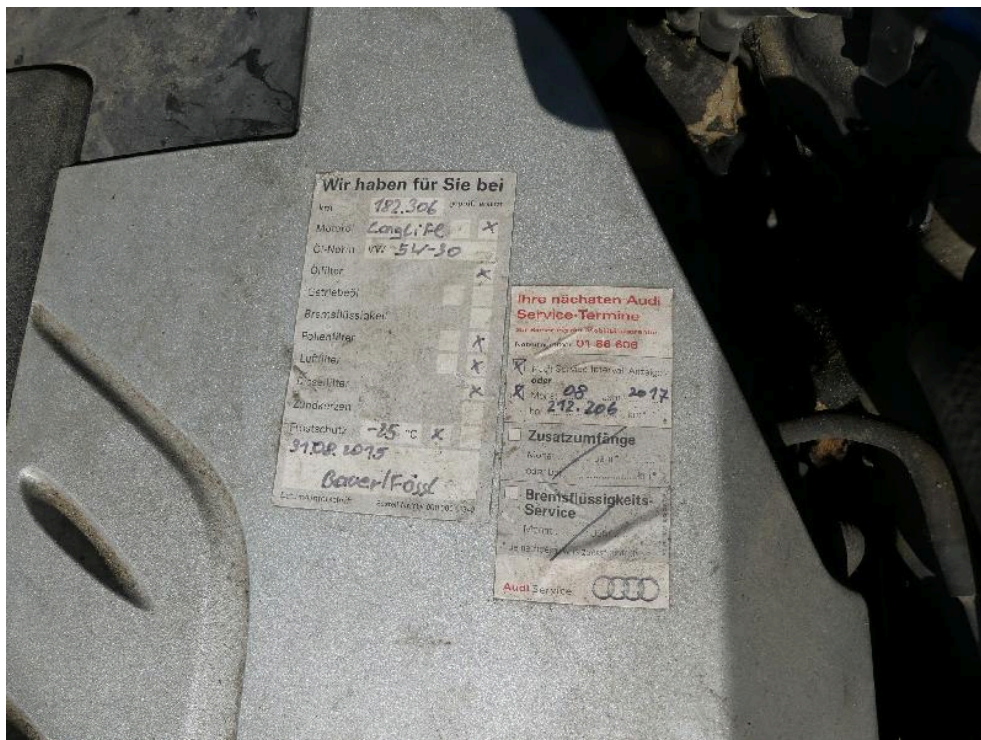

Bild: 15 Innenraum, vorn links



Bild: 16 Einzelansicht Fahrersitz



Bild: 17 Einzelansicht Fahrersitz



Bild: 18 Ausweisung der abgelesenen Gesamtlauflistung zum Zeitpunkt der Besichtigung.





Bild: 19 Übersichtaufnahme Innenraum



Bild: 20 Ausweisung vorhandene Fahrzeugschlüssel (1x) + Fernbedienung
Standheizung





Bild: 21 Ansicht Türverkleidung hinten links



Bild: 22 Innenraum, hinten links





Bild: 23 Einzelansicht Rücksitzbank

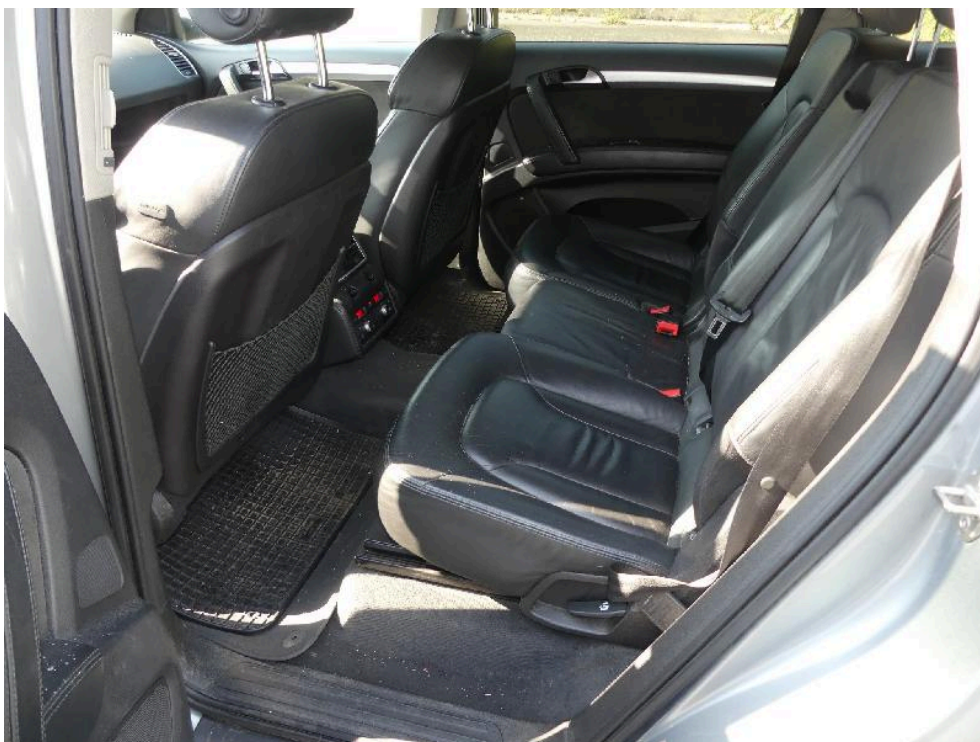

Bild: 24 Detailansicht Innenraum

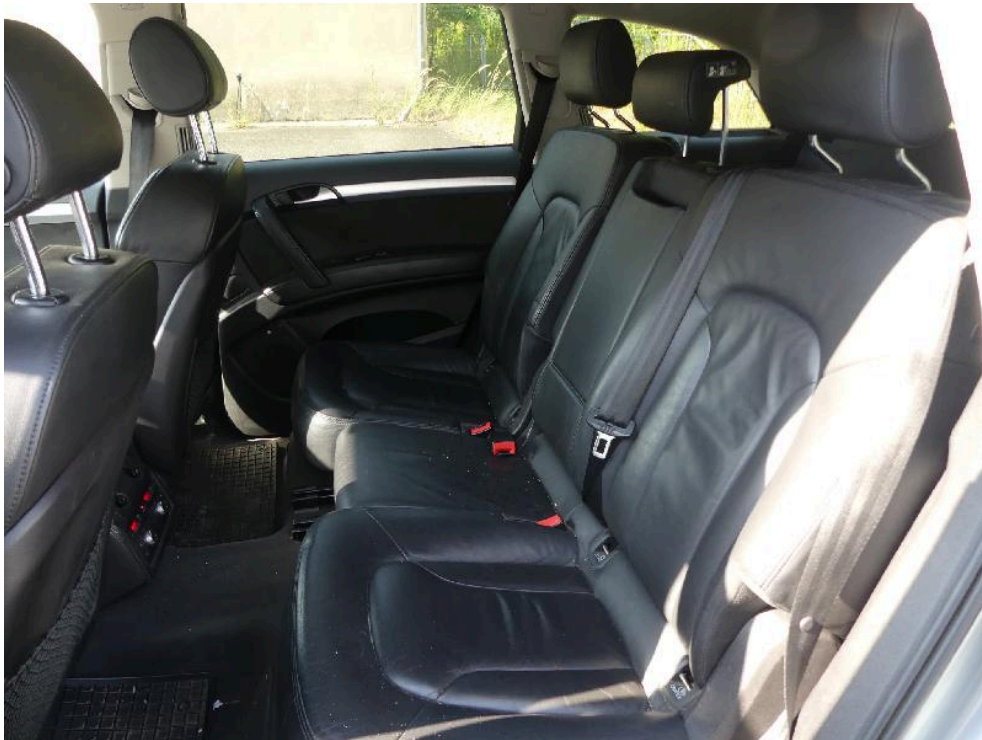

Bild: 25 Einzeldarstellung Himmel



Bild: 26 Ansicht Kofferraum



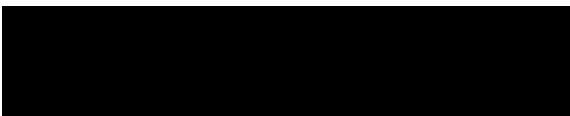

Bild: 27 Ansicht 3. Sitzreihe



Bild: 28 Ansicht wie vor in geänderter Perspektive.



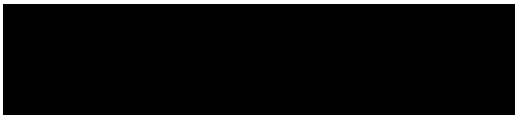

Bild: 29 Kofferraum mit 3. Sitzreihe eingeklappt



Bild: 30 Detailansicht kofferraum







Bild: 33 Navigations-CD vorhanden



Bild: 34 Verkleidungen Kofferraum verschmutzt ...



Bild: 35 ... weitere Ausweisung Verschmutzung links



Bild: 36 Detailansicht Verkleidung Heckklappe





Bild: 37 Ansicht Türverkleidung hinten rechts



Bild: 38 Innenraum, hinten rechts





Bild: 39 Einzelansicht Rücksitzbank



Bild: 40 Ansicht Türverkleidung vorn rechts



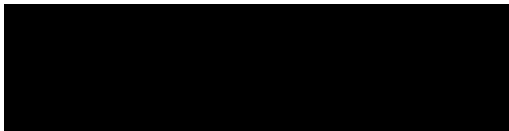

Bild: 41 Innenraum, vorn rechts



Bild: 42 Einzelansicht Beifahrersitz



Bild: 43 Ausweisung Fahrzeugidentnummer



Bild: 44 Detailansicht Innenraum

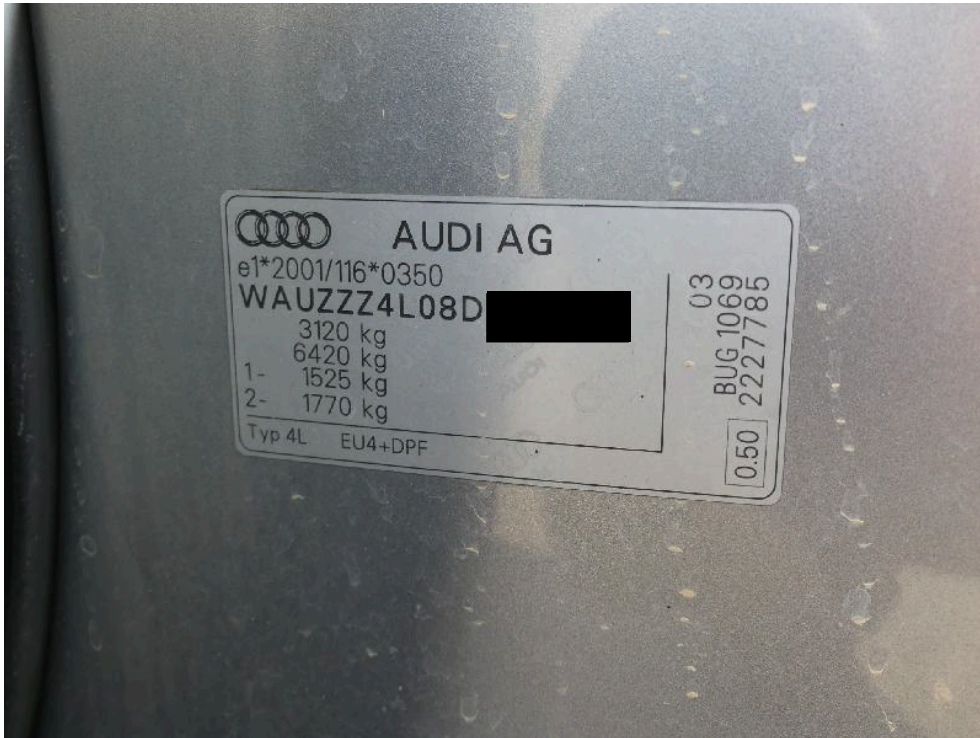

Bild: 45 Serviceheft vorhanden ...



Bild: 46 ... Ansicht letzter Service 2017.

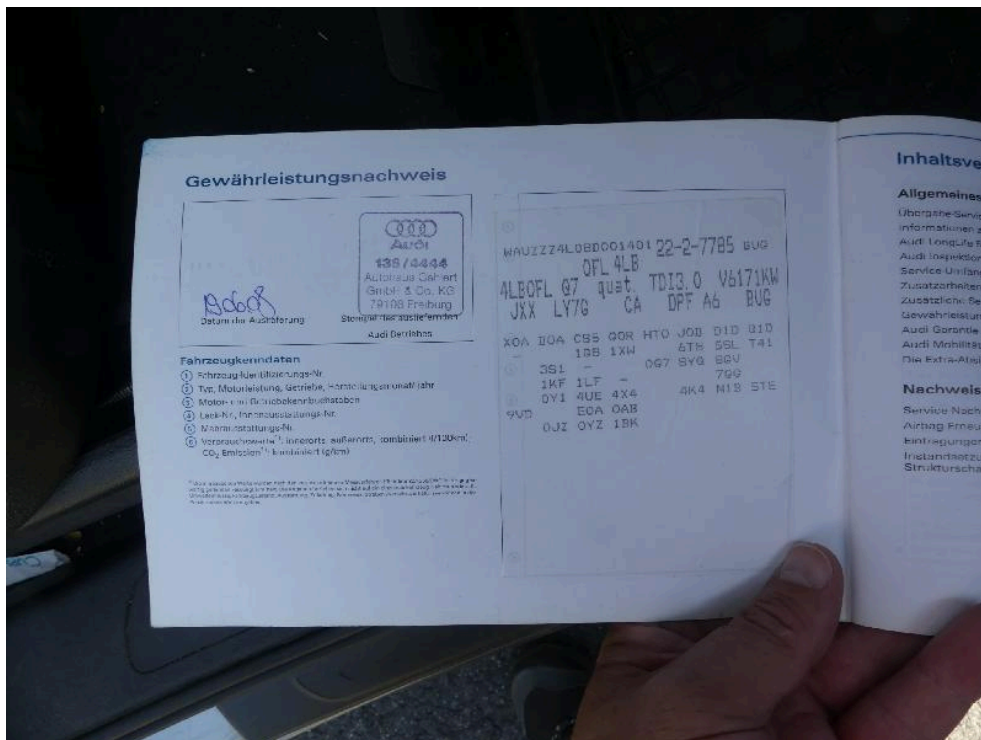

Bild: 47 Ausweisung Bordliteratur

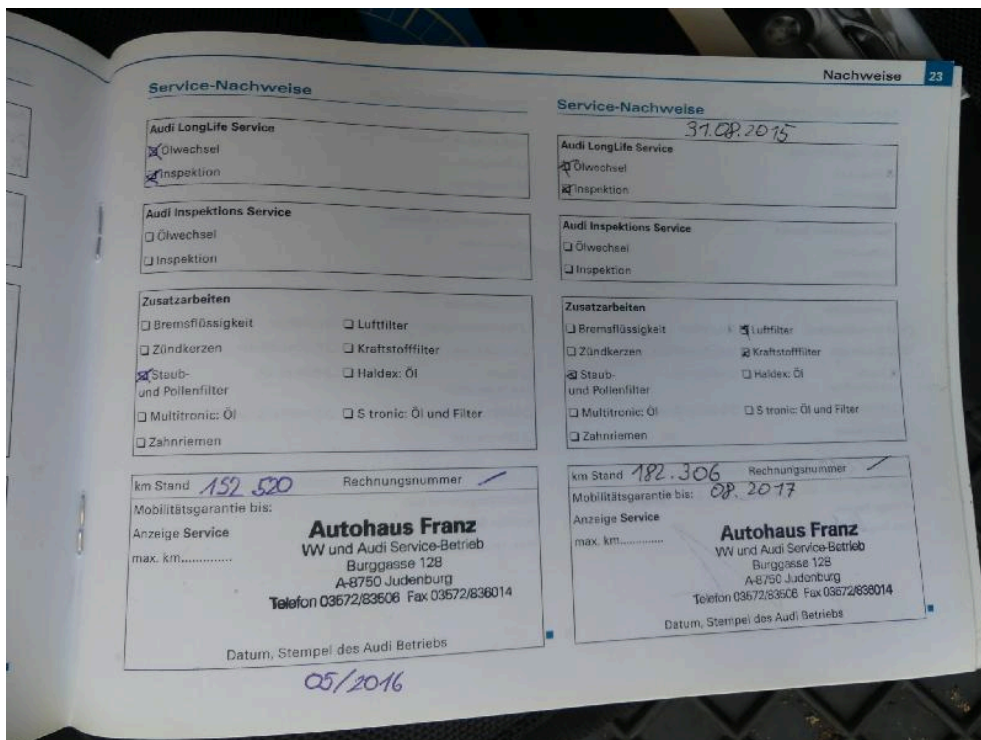

Bild: 48 Raucherfahrzeug



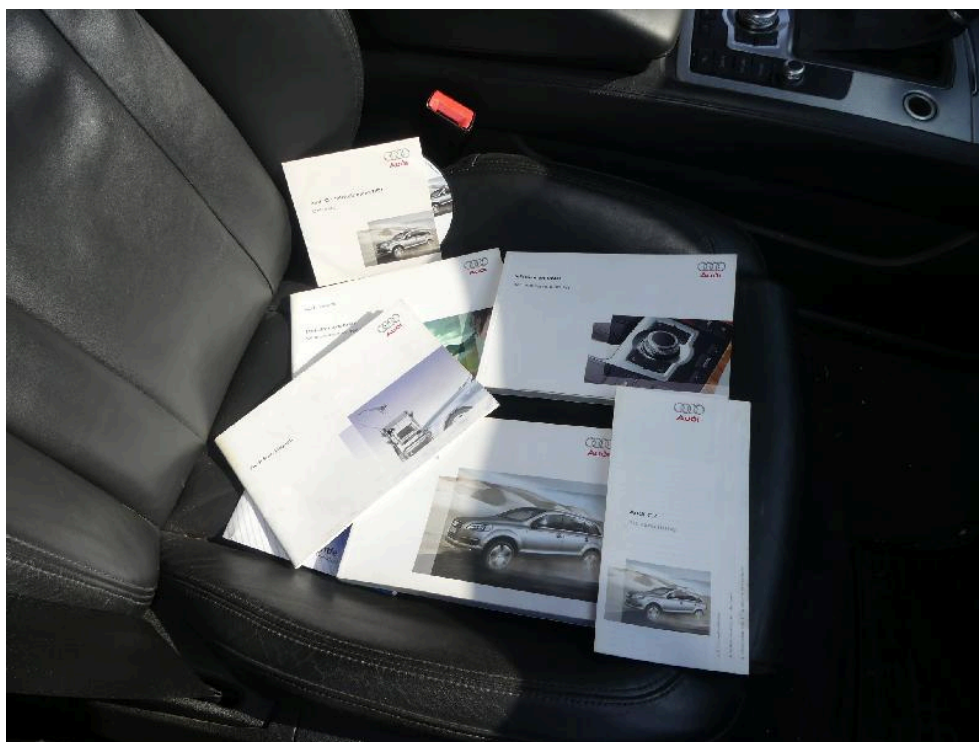
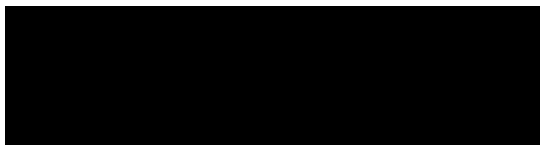

Bild: 49 Ansicht Rad/Reifenkombination vorn rechts



Bild: 50 Ausweisung der DOT Nummer der Radialreifen





Bild: 51 Bremsanlage erhebliche Standschäden



Bild: 52 Ansicht Rad/Reifenkombination hinten rechts



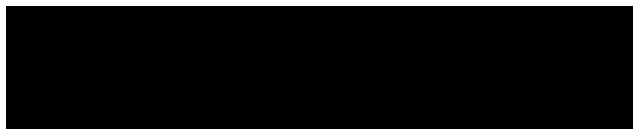

Bild: 53 LM_Felge hinten rechts beschädigt.



Bild: 54 Hinterachse rechts Bremsanlage -- FEST !!!! --



Bild: 55 Bremsscheiben massiv korrodiert.



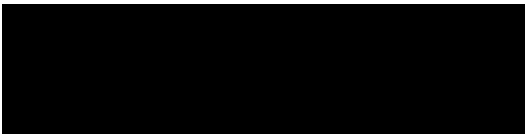

Bild: 56 Laufrad hinten rechtes fest - Standschaden Bremsanlage. Versuch die Bremsanlage hinten rechts durch Fahrtbewegung zu lösen, ist gescheitert.



Bild: 57 Ansicht Rad/Reifenkombination hinten links





Bild: 58 LM-Felge hinten links bschädigt.



Bild: 59 Ansicht Rad/Reifenkombination vorn links



Bild: 60 Ansicht Frontverkleidung, ...



Bild: 61 ... diese ist nicht fachgerecht nachlackiert.





Bild: 62 Detaillierte Darstellung



Bild: 63 Fortführend ist dieses Lackierbild im linken Kotflügel ebenso vorhanden.



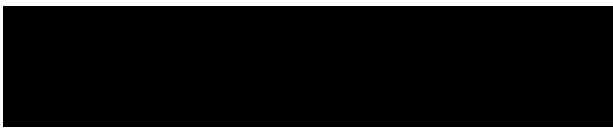

Bild: 64 Ansicht unter Zuhilfenahme Liniensegel.



Bild: 65 Ansicht Fahrertür ...

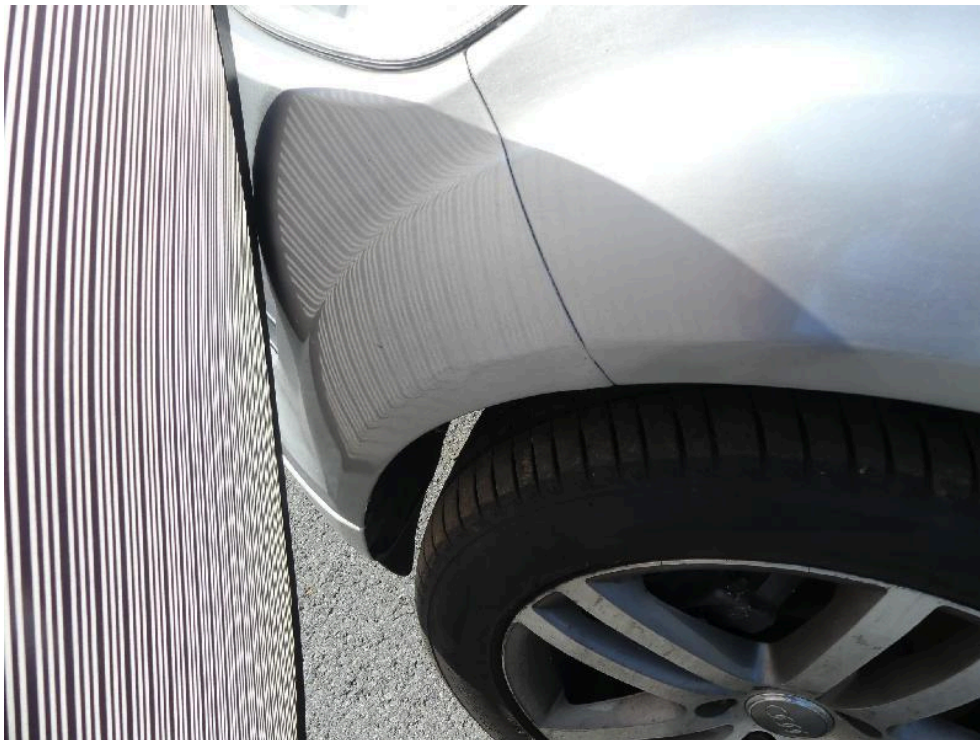

Bild: 66 diese ist streifend im Lackaufbau markiert.



Bild: 67 Ausweisung Lackschichtdickenmessung vorgenommen, Messwerte dem beiliegenden Protokoll entnehmen.



Bild: 68 Zulassungsbescheinigung Teil 1 vorhanden



Bild: 69 Ansicht wie vor in geänderter Perspektive.

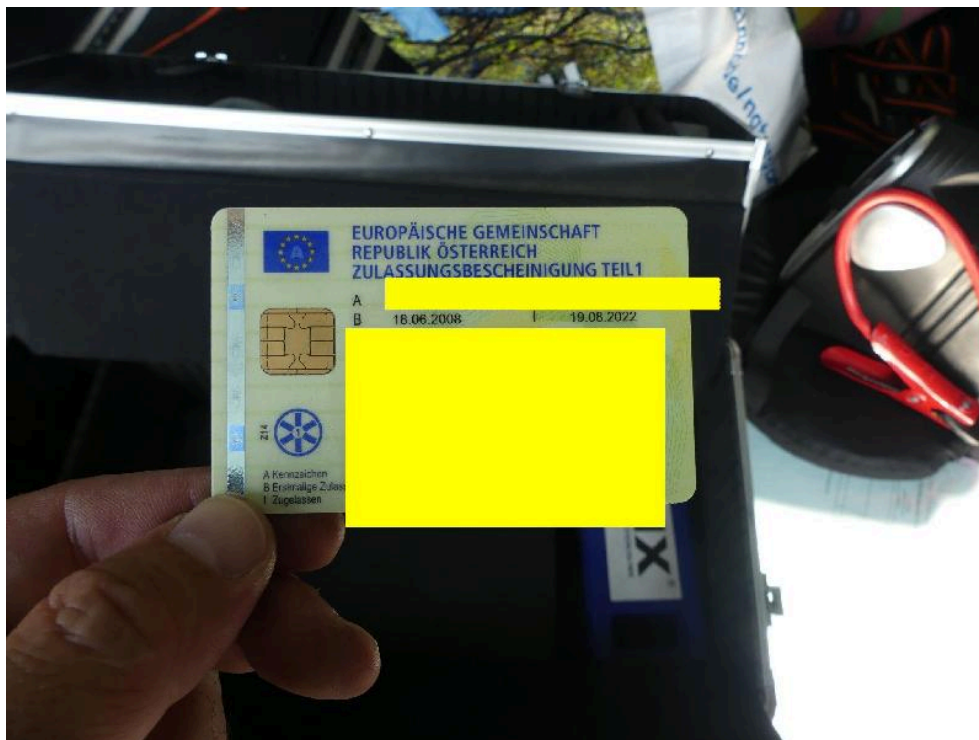

Bild: 70



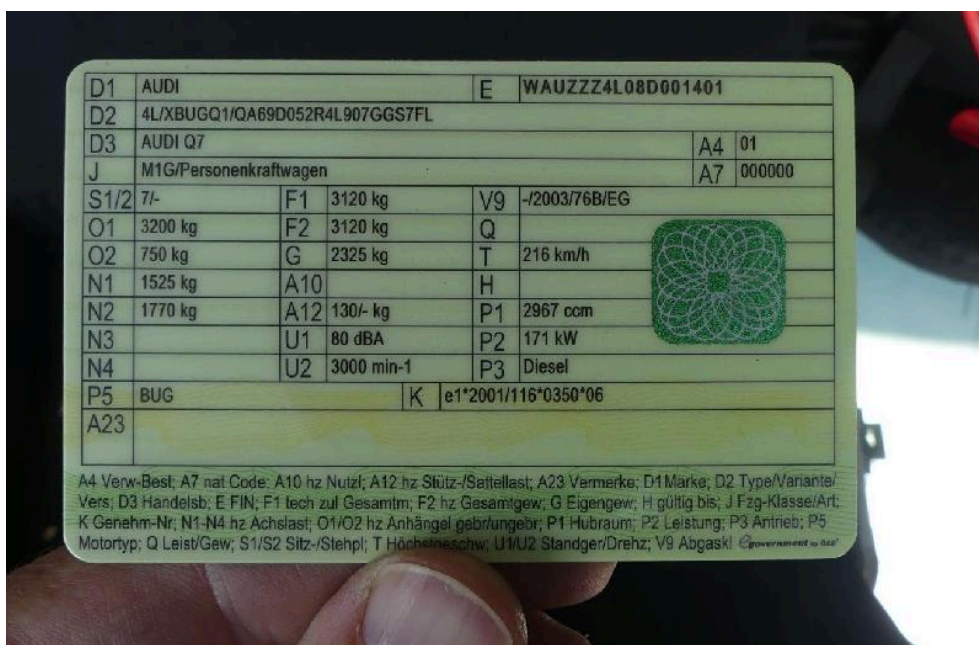

Bild: 71 Ansicht Fahrtür, diese ist im hinteren Segment gestaucht.

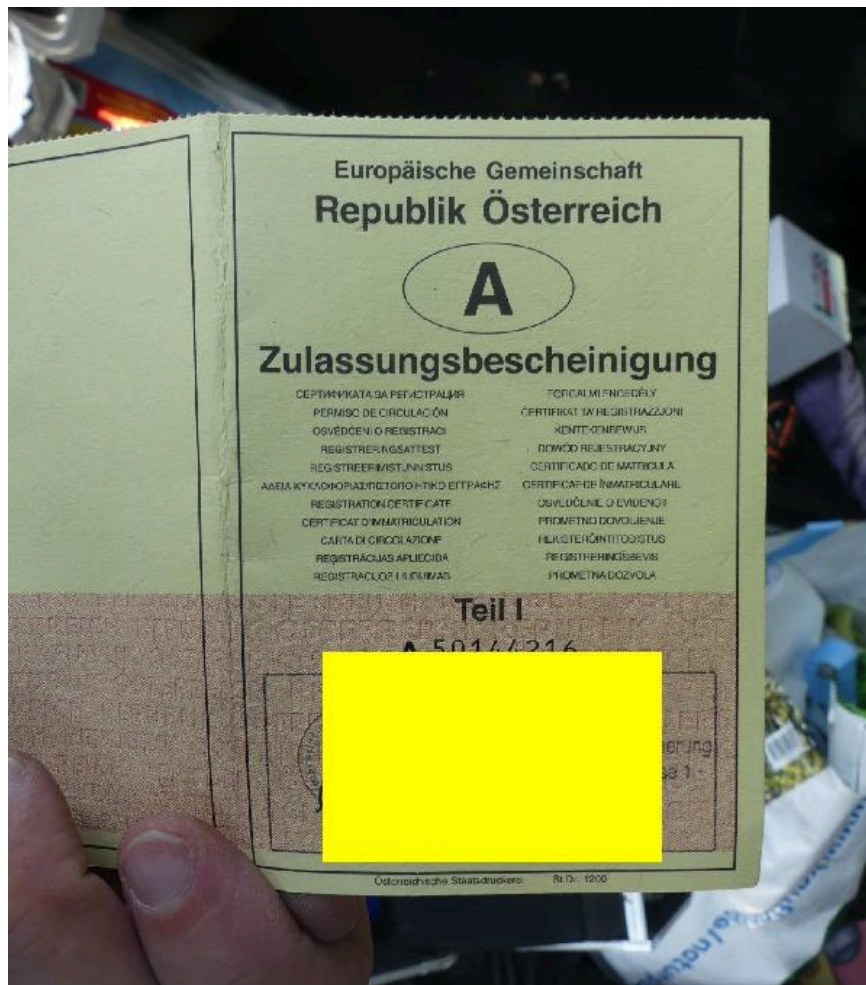

Bild: 72 Detailansicht Fondtür links, diese ist nicht fach- u. sachgerecht nachlackiert.





Bild: 73 Ansicht wie vor, im Übergang zur Fensterschachtleiste löst sich partiell das Lackmaterial.



Bild: 74 Ansicht Seitenwand links ...



Bild: 75 diese ist mehrfach korrodiert.



Bild: 76



Bild: 77



Bild: 78 Ansicht Türeinstieg hinten links ...



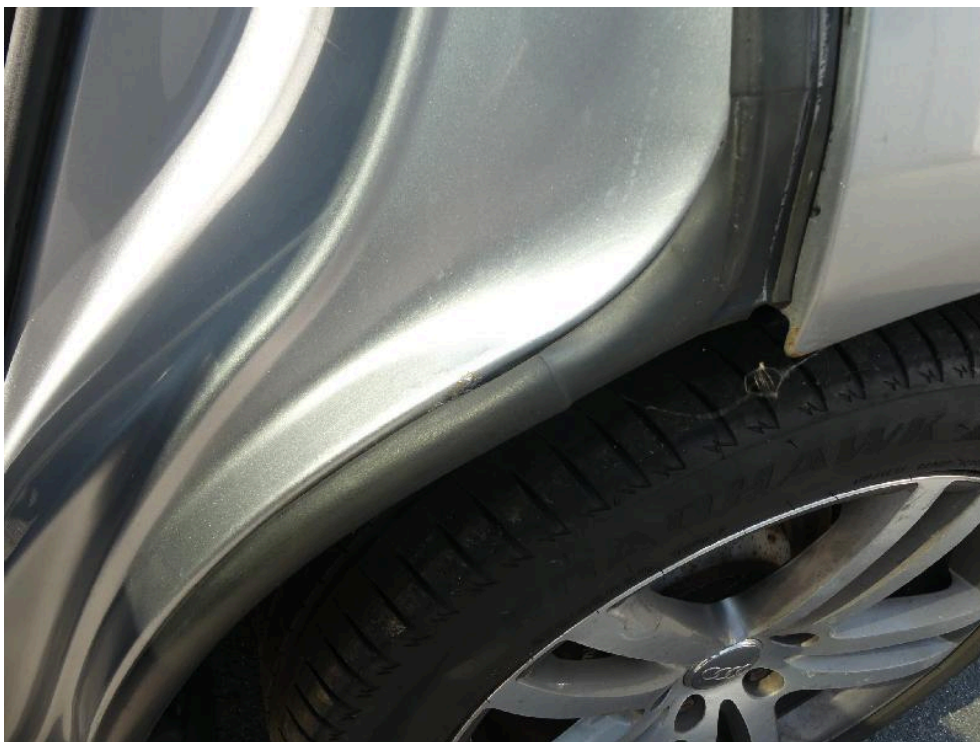
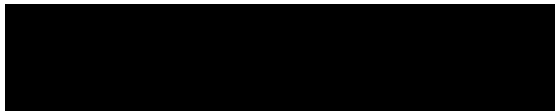

Bild: 79 dieser ist sichtbar beschädigt.



Bild: 80 diese ist sichtbar materialbelastend beschädigt.





Bild: 81 Detaillierte Darstellung Fondtür links von innen, ...



Bild: 82 Vergleichsdarstellung zur gegenüberliegenden rechten Seite.



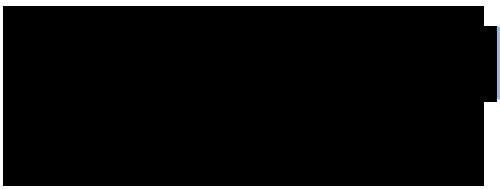

Bild: 83 Ansicht schwenkbare Anhängerzugvorrichtung, Abdeckung ist nicht vorhanden.



Bild: 84 Ansicht Heckklappe links





Bild: 85 diese ist im unteren Segment nachlackiert.



Bild: 86 Ansicht wie vor in geänderter Perspektive, Korrosion unterhalb der Rückleuchteinheit ist vorhanden.



Bild: 87 Ansicht Türeinstieg hinten rechts,



Bild: 88 dieser ist sichtbar im Grundmaterial beschädigt.



Bild: 89



Bild: 90 Ansicht Vorderachse rechts





Bild: 91 Ansicht Vorderachse links



Bild: 92 Ansicht Hinterachse links



Bild: 93 Ansicht Hinterachse rechts

Gebrauchtfahrzeug-Bewertung

Fahrzeugdaten

Hersteller	Audi		
Modell	Q7, 3.0 TDI quattro,		
Amtl. Kennzeichen		Besichtigungsdatum	05.09.2024
Vorgangsname	05569WF24	Farbe	Quarzgrau Metallic
Anzahl Halter	Unbekannt	DAT Europa-Code®	01 060 050 010 0001 DE001 4499
Erstzulassung / HU	18.06.2008 /	KBA-Schlüssel	0588/AEM
Laufleistung (abgelesen)	294.338 km	Aufbau	Sport-Utility-Vehicle
VIN	WAUZZZ4L08D001401	Sitzplätze / Türen	5 / 5
Leistung	171 kW / 233 PS	Schadstoffklasse EU	Euro 4
Hubraum	2967 ccm	Zustand	mangelhaft
Motorart	Diesel	Unfallschaden	Unfallschaden (repariert)
Getriebe	Getriebe Automatik - Tiptronic (6-Stufen)		

Ausstattungen

Siehe S.2

Bereifung

Montierte Reifen						
Reifen Achse 1	Firestone	275/45R20	110 Y	Zust. Achse 1/Sich.-Kz.	6,0 /	6,0 mm /--
Reifen Achse 2	Firestone	275/45R20	110 Y	Zust. Achse 2/Sich.-Kz.	6,5 /	6,5 mm /--

Bewertung

Auf Basis einer Marktrecherche des Sachverständigen und unter Berücksichtigung der mitbewerteten Ausstattungen sowie der angegebenen wertbeeinflussenden Faktoren ermittelt sich der

Zeitwert

Dieses Fahrzeug wird überwiegend differenzbesteuert gemäß §25a UStG angeboten.

1.300,00 EUR

Besteuerungsart: Differenzbesteuerung

Wertfeststellung am

16.10.2024

zum

05.09.2024

Datenstand

10/2024

Bezeichnung **05569WF24**
Amtl. Kennzeichen
Fahrzeug-Ident.Nr **WAUZZZ4L08D001401**

Besichtigungsdatum **05.09.2024**
DAT Europa-Code® **01 060 050 010 0001 DE001 4499**
KBA-Schlüssel **0588/AEM**

Ausstattungen

Serienausstattung

- > 3. Bremsleuchte
- > Airbag Fahrer-/Beifahrerseite
- > Anti-Blockier-System (ABS)
- > Antriebs-Schlupfregelung (ASR)
- > Antriebsart: Allradantrieb permanent
- > Automatische Fahrlichtschaltung (ALS)
- > Außenspiegel asphärisch, links
- > Außenspiegel asphärisch, rechts
- > Außenspiegel elektr. verstell-, heiz- und anklappbar
- > Außenspiegel Wagenfarbe
- > Dachreling verchromt
- > Durchladeeinrichtung (Mittelarmlehne hinten)
- > Elektron. Differentialsperre (EDS)
- > Elektron. Stabilitäts-Programm (ESP)
- > Fensterheber elektrisch vorn + hinten
- > Frontscheibe mit Bandfilter oben
- > Gepäckraum-Abtrennung (Netz)
- > Gepäckraumabdeckung / Rollo
- > Getriebe Automatik - Tiptronic (6-Stufen)
- > Heckscheibenwischer
- > Isofix-Aufnahmen für Kindersitz
- > Karosserie: 4-türig
- > Kopf-Airbag-System (Sideguard)
- > Lenksäule (Lenkrad) mech. Höhen-/Längsverstellung
- > Motor 3,0 Ltr. - 171 kW V6 24V TDI
- > Nebelscheinwerfer integriert
- > Radstand 3002 mm
- > Raucher-Paket
- > Reifen-Reparaturkit
- > Rußpartikelfilter
- > Rücksitzlehne geteilt/klappbar
- > Scheibenwaschdüsen heizbar
- > Scheibenwischer mit Regensensor
- > Seitenairbag vorn
- > Servolenkung elektronisch gesteuert
- > Wegfahrsperr (elektronisch)
- > Wendeladeboden
- > Wärmeschutzverglasung grün getönt
- > Zentralverriegelung mit Fernbedienung

Sonderausstattung

- > 3.Sitzreihe, Einzelsitze klappbar (2 Sitzplätze)
Rücksitze (2. Reihe) verschiebbar (plus)
- > Ablage-Paket
- > Anhängerkupplung (Kugelkopf elektrisch schwenkbar)
- > Design-Paket: Leder Plus mit Sportsitzen
Sitzbezug / Polsterung: Leder, Sportsitze vorn, Sitze vorn elektr. verstellbar, Lendenwirbelstützen vorn, elektr. verstellbar
- > Diebstahlsicherung für Räder (Felgenschlösser)
- > Doppel-Sonnenblenden (verschiebbar, ausziehbar)
- > Einparkhilfe vorn und hinten, optisch mit Rückfahrkamera (APS Advanced)

- > Fahrassistenz-System: Spurwechselassistent (Side Assist)
- > Fahrer-Informationen-System (FIS) mit Farbdisplay
- > Fahrwerk (adaptive air suspension)
- > Fixierset für Schienensystem im Gepäckraum
- > Gepäckraumklappe elektr. betätigt (öffnen + schliessen)
- > Geschwindigkeits-Regelanlage (Tempomat)
- > Innenausstattung: Dekoreinlagen Aluminium Marlin Silber
- > Innenspiegel mit Abblendautomatik
- > Klimaautomatik 4-Zonen
- > Kontrast-Lackierung
- > Leder-Paket
- > Lenkrad (Sport/Leder - 3-Speichen) mit Multifunktion
- > Leuchtweitenregelung automatisch
- > Licht-Paket
- > LM-Felgen 9x20 (5-Doppelspeichen, poliert, 2-farbig)
- > Metallic-Lackierung
- > Multi-Media-Interface MMI Navigation
CD-Wechsler in Armaturentafel, Sound-System DSP / Audi Sound-System
- > Seitenairbag hinten
- > Sitzheizung vorn
- > Standheizung
Fernbedienung für Standheizung
- > Verglasung hinten abgedunkelt (Privacyverglasung)
- > Vorrüstung Mobiltelefon/Handy, in Mittelarmlehne integriert
Mittelarmlehne vorn Komfortausstattung
- > Xenon-Scheinwerfer Plus (Abblend- und Fernlicht)
Tagfahrlicht, Scheinwerfer-Reinigungsanlage (SRA)



Bezeichnung	05569WF24	Besichtigungsdatum	05.09.2024
Amtl. Kennzeichen		DAT Europa-Code®	01 060 050 010 0001 DE001 4499
Fahrzeug-Ident.Nr	WAUZZZ4L08D001401	KBA-Schlüssel	0588/AEM

Bemerkungen

Der ausgewiesene Fahrzeugwert wurde sachverständigenseits unter Berücksichtigung der wertbeeinflussenden Faktoren wie Baujahr, Laufleistung, Besitzverhältnisse, Allgemeinzustand, Sonderausstattung, technischer Zuverlässigkeit, Angabe über werterhaltende bzw. werterhöhende Aufwendungen, möglicher Unfalleinwirkungen und unter Maßgabe der örtlichen Marktlage und Marktgängigkeit ermittelt. Die Bewertung erfolgte in Anlehnung an das DAT Prüf- und Schätzverfahren.

VIN - Abfrageprotokoll

Fzg-Ident-Nr.:	WAUZZZ4L08D001401	Datum: 10.09.2024
Hersteller	Audi	
Haupttyp	Q7 (4L)(03.2006->)	
Untertyp	3.0 TDI quattro (171kW)	
Herstellercode:	4LB0FL	
Motorkennung:	BUG	
Getriebekennung:	JXX	
SilverDAT identifyCODE ®:	010600500100001	
Bauzeit:	28.05.2007 (4499)	
Motorvariante:	Motor 3,0 Ltr. - 171 kW V6 24V TDI	

Ausstattung:

Bezeichnung	M-Code (Hersteller)	AV-Code (DAT)
3.Sitzreihe	5KL	34000
6 Zyl.Dieselmotor 3,0L Aggr. 059.D	T41	
6-Gang-Automatikgetriebe für Allrad	G0R	75701
6-Zyl.Turbodieselmotor 3,0 L/171 KW(24V)V6, TDI Common-Rail Grundmotor ist: T41	D1D	
Abgaskonzept, EU4 mit Partikelfilter	7GG	77602
Ablagepaket	PAC	1201
Ablagepaket	QE1	1201
Ablagepaket	QE1	1202
Abwicklung Serie	FA0	
Airbag FS und BFS, ohne Knieairbag, ohne BFS-Deaktivierung	4UE	26803
Akustik-Paket Diesel	3W8	
Aluminium-Gussräder 9Jx20 im 5-Doppelspeichen-Design bicolor	CS5	50210
Aluminium-Gussräder 9Jx20 im 5-Doppelspeichen-Design, poliert, zweifarbig, mit Reifen 275/45 R 20	PRM	50210
Anhängavorrichtung, elektrisch	1D9	14201
Anhängavorrichtung, elektrisch	1D9	14235
Aschenbecher vorn und Zigarettenanzünder	9JD	4408
Audi AG	A51	
Audi parking system advanced	7X8	25799
Audi side assist	7Y1	15499
Aufkleber f.Zentralelektrik deutschsprachige Länder	0W1	
Aufkleber/Schilder, englisch-deutsch	2KR	
Außenspiegel rechts, asphärisch	6TS	15700
Außenspiegel, elektrisch anklappbar	6XE	15002
Außenspiegel, elektrisch anklappbar	6XE	15209

BUG	BUG	92307
Batterie 520A (92Ah)	J0B	72201
Batterie 520A (92Ah)	J0B	72903
Batterie 520A (92Ah)	J0B	73022
Batterie/Generator Kapazität Standard	NY0	
Bauteilesatz ohne länderspezifische Bauvorschrift	B0A	
Betriebserlaubnis Nachtrag	C06	
Bi-Funktionshauptscheinwerfer mit Gasentladungslampe, Rechtsverkehr	8ED	18505
Bordliteratur in deutsch	0VC	
Bordwerkzeug und Wagenheber	1S1	39533
CD-Wechsler	7A2	24003
CD-Wechsler	7A2	24006
CD-Wechsler	7A2	24007
DSP-Soundsystem	9VD	24612
DSP-Soundsystem	9VD	24703
Dachreling, blank	3S1	16200
Dachreling, blank	3S1	16203
Dachreling, blank	3S1	16205
Dekoreinlagen, Aluminium Marlin silber	5TE	26185
Dekoreinlagen, Aluminium Marlin silber	5TE	26186
Dekoreinlagen, Aluminium Marlin silber	5TE	26190
Dekoreinlagen, Aluminium Marlin silber	5TE	26195
Dekoreinlagen, Aluminium Marlin silber	5TE	26211
Dekoreinlagen, Aluminium Marlin silber	5TE	26244
Dekoreinlagen, Aluminium Marlin silber	5TE	26405
Dekoreinlagen, Aluminium Marlin silber	5TE	26425
Description not found	5SL	15804
Designpaket Leder plus mit Sportsitzen vorn	PEE	3971
Designpaket Leder plus mit Sportsitzen vorn	PEE	3993
Doppelsonnenblende	5XH	37909
Drehstromgenerator 180 A	8GV	74308
Einbauteile f.6 Zyl.Motor	1VH	
Einstiegleisten in den Türausschnitten aus Kunststoff	7M0	
Entfall von Typ und Hubraum	2Z0	789
Erhö.h.der Serienkraftstofferbefüllung	1Z6	
Fahrerinformationssystem mit Farbdisplay	9Q4	25807
Fahrerinformationssystem mit Farbdisplay	9Q4	25809
Fahrzeugklassen-Differenzierung -4L0-	1CN	
Folienbeklebung	5K5	
Formhimmel Standard	6NJ	27798
Formhimmel Standard	6NJ	27803
Formhimmel Standard	6NJ	27804
Frontscheibe mit grauem Colorstreifen	4GH	22304
Frontscheibe mit grauem Colorstreifen	4GH	22506

Fußmatten hinten	0TD	28409
Gepäckraumbodenbelag	6SS	28379
Gepäckraumklappe, elektrisch öffnend undschließend	4E9	35604
Gepäckspinne	6M1	1200
Geschlossener Aufbau	K4H	
Geschwindigkeitsregelanlage	8T1	26708
Glanzpaket	4ZB	2809
Glanzpaket	4ZB	20004
Gurtkontrolle,E-Kontakt im Gurtschloss	9P3	37107
Handyvorbereitung (Bluetooth)	9ZF	24707
Handyvorbereitung (Bluetooth)	9ZF	24708
Handyvorbereitung (Bluetooth)	9ZF	24800
Handyvorbereitung (Bluetooth)	9ZF	24803
Handyvorbereitung (Bluetooth)	9ZF	24835
Handyvorbereitung (Bluetooth) mit Mittelarmlehne	PT5	24800
Handyvorbereitung (Bluetooth) mit Mittelarmlehne	PT5	24812
Heckblende (ECE)	6V1	
Innenspiegel, automatisch abblendend mit Licht- und Regensensor	4L6	37901
Kein Selbstabholer	A00	
Kein Sonderfahrzeug,Standard-Ausführung	F0A	
Keine Aktionsausführung	E0A	
Kennzeichenträger vorn (groß)	6W1	
Kindersicherung, manuell	4H3	35704
Kindersitzbefestigung ISOFIX für die äußeren Fondsitzeplätze	3B4	39307
Kombiinstrument mit Funkuhr, Drehzahlmesser und Tageskilometerzähler	U2A	25232
Komfort-Mittelarmlehne vorn, geteilt fürFahrer und Beifahrer	6E6	27202
Komfort-Mittelarmlehne vorn, geteilt fürFahrer und Beifahrer	6E6	27203
Komfort-Mittelarmlehne vorn, geteilt fürFahrer und Beifahrer	6E6	27210
Komfort-Mittelarmlehne vorn, geteilt fürFahrer und Beifahrer	6E6	33405
Komfortklimaautomatik Vier-Zonen	9AH	28811
Komfortklimaautomatik Vier-Zonen	9AH	29005
Kontrastlackierung	VJ1	11010
Kraftstoffsystem Diesel	0F3	
Landesverkaufsprogramm Deutschland	X0A	99954
Langer Radstand	0E2	
Leder Verano	N1B	30200
Leder Verano	N1B	30238
Lederpaket	7HB	4001
Lendenwirbelstütze für die Vordersitze, elektrisch	7P1	32901
Lendenwirbelstütze für die Vordersitze, elektrisch	7P1	33401
Lenksäule,axial u.vertikal einstellbar	2C5	69502
Lenksäule,axial u.vertikal einstellbar	2C5	69503
Leuchtweitenregulierung,autom.dynamisch (reguliert sich im Fahrbetrieb)	8Q3	18208
Leuchtweitenregulierung,autom.dynamisch (reguliert sich im Fahrbetrieb)	8Q3	18505

Lichtpaket	QQ1	1702
Lichtpaket	QQ1	1900
Lichtpaket	QQ1	3915
Linkslenker	L0L	11
Mit spez.Schilder/Aufkleber/ Sicherheitszertifikate für Deutschland	0LW	
Multifunktions-Sportlederlenkrad im 3-Speichen-Design	1XW	69304
Navigations-DVD (Europa, soweit digitalisiert)	7QT	
Navigationssystem mit DVD inkl. MMI	PNA	25008
Navigationssystem mit DVD inkl. MMI	PNA	25711
Navigationssystem mit DVD inkl. MMI	PNA	25803
Navigationssystem mit Farb-Bildschirm	7Q2	25008
Navigationssystem mit Farb-Bildschirm	7Q2	25801
Netztrennwand	3CX	27605
Nicht Heissland	8Z5	78062
Normalluftfilter	1L0	
Ohne Aktion	2D0	
Ohne Bedienhörer / Telefonie (Telefon)	QF0	
Ohne Cassetten/CD-Ablage	4W0	
Ohne Dacheinsatz (Voldach)	3FA	
Ohne Differenzialsperre	1Y0	
Ohne Einsatz für Betankung	2G0	79800
Ohne Festlegung der Gewichtsklasse für Hinterachse	0YZ	
Ohne Festlegung der Gewichtsklasse für Vorderachse	0JZ	
Ohne Feuerlöscher	6A0	
Ohne Garagentoröffner	VC0	
Ohne Individualeinbau	FC0	
Ohne Kindersitzverankerung vorn (ISOFIX)	3G0	
Ohne Kühlbox/Handschuhfach-Kühlung	1W0	
Ohne Multimedia" im Fahrzeug	9WC	
Ohne Reifendruckkontrolle	7K0	
Ohne Sonnenschutzrollo	3Y0	
Ohne Staufach/Safebox	4Y0	
Ohne TV-Empfang/Digitaler Radioempfang	QV0	377
Ohne besondere Karosseriemaßnahmen	5C0	
Ohne zusätzliche Bereifung	2WA	
PKW-Ausführung	3M3	
Quarzgrau Metallic	Q4Q4	11000
Radio "HIGH"	8YQ	25108
Radschrauben mit Diebstahlsicherung	1PD	51299
Rechtsverkehr	AV1	11
Reifen 275/45 R20 110Y xl	HT0	63753
Reifen ohne Festlegung der Reifenmarke	V0A	
Räder der Serie	FQ0	
SBBR-Leuchten, Normalausführung	8SA	

Schalthebelknopf/-Griff in Kunststoff / Leder	7F9	39205
Schalthebelknopf/-Griff in Kunststoff / Leder	7F9	39222
Scheiben, abgedunkelt (Privacy Verglasung)	4KF	22202
Scheibenbremsen hinten	1KF	40817
Scheibenbremsen vorn	1LF	40593
Scheibenbremsen vorn	1LF	40676
Scheibenbremsen vorn	1LF	40683
Scheibenbremsen vorn	1LF	40764
Scheibenbremsen vorn	1LF	40802
Scheinwerfer-Reinigungsanlage	8X1	19000
Schienensystem mit Fixierset	3GN	28303
Seitenairbags hinten	4X4	26901
Seitenairbags hinten	4X4	26904
Seitenairbags hinten	4X4	26906
Serienqualität	AQ0	
Servolenkung, geschwindigkeitsabhängig (Servotronic) mit Lenkhubeinschränkung	QZ0	69801
Sitzeinstellung, elektrisch, für beide Vordersitze	3L5	32607
Sitzeinstellung, elektrisch, für beide Vordersitze	3L5	32901
Sitzheizung für die Vordersitze	4A3	29500
Sportsitze vorn	Q1D	31900
Sportsitze vorn	Q1D	31901
Stabilisator vorn	0AB	42700
Standard-Ausstattung	A8S	
Standard-Klimazonen	0Y1	78065
Standheizung/-lüftung mit Fernbedienung	PK6	29306
Standheizung/-lüftung mit Fernbedienung	PK6	29400
Standheizung/-lüftung mit Fernbedienung	PK6	29407
Tagfahrlicht	8K9	18904
Tagfahrlicht	8K9	18913
Tiptronic	0G7	75915
Transportschutz (Ausf.1)	NT0	
Trägerfrequenz 868 MHz ohne Panik-Button	5D7	
Typprüfland Deutschland	B01	
Verbandmaterial mit Warndreieck	1T3	39530
Volkswagen Slovakia, a.s., Bratislava	PLANTCODE:037	
Vordersitze, elektrisch einstellbar	PV1	32607
Wasserzusatzheizung m. Funkfernbedienung	7VL	29306
Wasserzusatzheizung m. Funkfernbedienung	7VL	29400
Wasserzusatzheizung m. Funkfernbedienung	7VL	29407
Wegfahrsperrung elektronisch	7AA	38106
Xenon plus	PX4	18505
Xenon plus	PX4	18913
Zentrale Bedieneinheit, vorn	QW1	
Zentralverriegelung m. Funkfernbedienung	4K4	35301

Zus. Karosserieabdeckungen Steinschlag- schutz (Ausf.2)	6EQ	
adaptive air suspension	1BK	42008
adaptive air suspension	1BK	42805
interne Steuerungsnummer	YB5	
ohne Sprachdialogsystem	QH0	
ohne Tasche	3X0	
ohne zusätzliche Gepäckraumabdeckung	3U0	
schwarz/schwarz-schwarz/schwarz(Velours)/lichtgrau	CA	
spezielles Typschild EU	1EX	
tire mobility system	1G8	68802
	COUNTRY:DE	
	EXT.ENG:F	
	EXT.GEAR:L	
	VIN10:8	
	VIN11:D	
	WHC:WAU	

Farben:

Bezeichnung	Farbcode ID	Farbcode	Lackart ID
Quarzgrau Metallic	A1	Q4	
Quarzgrau Metallic	A2	Q4	
	L1		
schwarz/schwarz-schwarz/schwarz(Velours)/lichtgrau	I1	CA	
schwarz	PF		
Leder Verano	PM	N1B	