

# Fahrzeugbewertung

vom 20.04.2026



Volkswagen

Crafter Kasten / 35 lang L3H2 Hochdach



Staatsanwaltschaft Dresden  
Abteilung I C  
Lothringer Str. 1  
01069 Dresden

Dresden, den 20.04.2026

## **G u t a c h t e n**

<b>Betrifft</b>	Fahrzeugbewertung
Auftrag vom / durch	02.06.2025 / Auftraggeber
Besichtigungsdatum	05.06.2025
Besichtigungsort	Verwahrstelle Staatsanwaltschaft Dresden 01936 Laußnitz
Anwesend	Vertretungsperson von Auftraggeber

### **Zusammenfassung des Gutachtens:**

<b>Beurteilung</b>	<b>Fahrzeugbewertung</b>
<b>Zeitwert (differenzbesteuert)</b>	<b>EUR        3.700,00</b>

## Technische Daten und Fahrzeugbeschreibung:

Fahrzeugart	Transporter
Aufbauart	Kastenwagen Hochraum
Fabrikat	Volkswagen
Typ / Untertyp	Crafter Kasten / 35 lang L3H2 Hochdach
KBA-Nummer	0603/AJM
Fahrzeug-Ident-Nummer	<span style="background-color: black; color: black;">XXXXXXXXXX</span>
	identifiziert anhand Original Zulassungsbescheinigung 1
Erste / Letzte Zulassung	02.02.2007 / 07.07.2023
Hubraum / Leistung	2.461 cm <sup>3</sup> / 100 kW
Motor	Motor 2,5 Ltr. - 100 kW TDI DPF
Motorart / Zylinder / Motorbauart	Diesel / 5 / Reihenmotor
Abgascode	Euro 4
Getriebe / Anzahl der Gänge	Manuell / 6
Türen / Sitze	4 / 2
Leer- / zul. Gesamtgewicht / Nutzlast	2.199 / 3.500 / 1.301 kg
Länge / Breite / Höhe	6.940 / 1.993 / 2.705 mm
Anzahl Achsen / davon angetrieben	2 / 1
Antriebsart	Heckantrieb
Anzahl Vorbesitzer	nicht bekannt
nächste HU	11/2024
Laufleistung abgelesen	86.490 km
Farbe	Leuchtorange uni
Lackzustand	ausreichend
Allgemeinzustand	ausreichend
Verkehrssicherheit	keine Angabe
Karosseriezustand	ausreichend
Zustand des Innenraumes	ausreichend
Besichtigungszustand	unveränderter Zustand, unzerlegt, vorübergehend stillgelegt
Besichtigungsbedingungen	allgemein ausreichend, es stand keine Hebebühne / Hubmittel zur Verfügung
Reparierte Vorschäden	Schiebetür rechts nachlackiert, beide Fahrzeugseiten unterhalb der Beplankung Steinschlagschutz aufgetragen und nachlackiert
Nichtreparierte Vorschäden	Seitenwand rechts und Seitenwand links sowie Flügeltür rechts nicht fachgerecht instandgesetzt, mehrfacher Rostansatz an der Karosserie, Gebrauchsschäden
Bemerkung	Lackschichtdickenmessung durchgeführt - Nachlackierung feststellbar: Schiebetür rechts, Seitenwand hinten rechts + Seitenwand hinten links unterhalb + Flügeltür rechts nicht fachgerecht instandgesetzt, beide Fahrzeugseiten unterhalb der Beplankung nachlackiert

### montierte Bereifung

Achse	Hersteller	Dimension / Bezeichnung
1	Pirelli	235/65 R16C 115/113R Pirelli Chrono (DOT 4806)
2	Pirelli	235/65 R16C 115/113R Pirelli Chrono (DOT 4806)
Reifenzustand		nicht verkehrssicher

### Profiltiefe in mm

links	rechts
5	5
5	5

**Serienausstattung**

Airbag Fahrerseite, Anti-Blockier-System (ABS), Antriebs-Schlupfregelung (ASR), Antriebsart: Heckantrieb, Einstiegsgriff an Hecksäule hinten rechts, Elektron. Stabilitäts-Programm (ESP), Fensterheber elektrisch, Getriebe 6-Gang, Karosserie/Aufbau: Kasten Hochraum Standard, Karosserievariante: Hochdach, Laderaumtrennwand hoch ohne Fenster, Markierungsleuchten seitlich, Radstand 4325 mm, Reifen-Reparaturkit, Rußpartikelfilter, Schiebetür Lade-/Fahrgastraum rechts, Servolenkung, Sitzbezug / Polsterung: Stoff, Stabilisator hinten, Stabilisator vorn verstärkt, Stahlfelgen 6,5x16, Wegfahrsperrung (elektronisch), Zentralverriegelung mit Fernbedienung, Zul. Gesamtgewicht 3,50 t, Zusatzbremsleuchte

**Sonderausstattung**

Ablagen: Gepäcknetz an Heckflügeltür, Ablagen: Schale/Fach unter Dachhimmel vorn, Airbag Fahrer-/Beifahrerseite, Außenspiegel elektr. verstell- und heizbar, Bodenbelag im Laderaum Holz, Fahrassistenz-System: Einparkhilfe vorn und hinten, Fenster im Lade-/FG-Raum: - feststehend, vorn rechts, Frontscheibe heizbar, Heckflügeltüren mit Verglasung, Innenleuchten im Fahrerhaus: Leseleuchten vorn (2), Kraftstofftank: 100 Ltr., Sitze im Fahrerhaus: Beifahrerdoppelsitz, Sitze im Fahrerhaus: Schwingsitz, Fahrerseite, Zusatzheizung (Luft)

## Auftrag

Gemäß Auftrag vom 02.06.2025 durch den Auftraggeber soll das in den Fahrzeugdaten näher bezeichnete Fahrzeug zur Feststellung des Zeitwertes besichtigt und darüber eine schriftliche Dokumentation erstellt werden.

## Zustandsbeschreibung

-- ausreichend--

Der Allgemeinzustand des Fahrzeuges entspricht dem Alter sowie der Laufleistung und ist als ausreichend zu beurteilen.

## Technische Daten

Die Identität des gegenständlichen Fahrzeuges wurde anhand der vorhandenen Fahrgestellnummer [REDACTED] sowie durch die bereitgestellte Aktenlage durch den aufnehmenden SV überprüft.

## Lackschichtdicke

Motorhaube	82 µm
Kotflügel, vorn rechts	94 µm
Tür, vorn rechts	92 µm
Schiebetür rechts	412 µm
Seitenwand, hinten rechts	351 µm
Flügeltüren	83 / 91 µm
Seitenwand, hinten links	216 µm
Tür, vorn links	91 µm
Kotflügel, vorn links	101 µm
Dach	81 µm

## Sachverständige Hinweise

- optischer Zustand: Fahrzeug ungereinigt, nicht sauber
- !!! Deutsche Zulassung !!!
- Hauptuntersuchung seit 11/2024 fällig
- Halteranzahl unbekannt
- 1 x Fahrzeugschlüssel vorhanden
- Starterbatterie leer -> Starthilfe notwendig
- Motorlauf geprüft / Probefahrt - 100m durchgeführt
- weitere Mängel / Schäden der Bildanlage entnehmen !!!
- Kraftstoffbehälter leer

Hinweis: Aufgrund der langen Standzeit können weitere Mängel / Schäden eingetreten sein. Die Auftragfreigabe erfolgte im April 2026.

**Zeitwert** **EUR** **3.700,00**

Der Zeitwert beträgt unter Berücksichtigung von Fahrzeugalter, Zustand, Laufleistung, Sonderausstattung und Zubehör, Besitzverhältnisse, sowie aller wertbildender Faktoren und der regionalen und saisonalen Marktlage bezogen auf den Bewertungstag, den 20.04.2026 ermittelt sich der Fahrzeugwert wie folgt:

**3.700,00 EUR** (*differenzbesteuert*)

### Hinweis:

Der ausgewiesene Fahrzeugwert wurde sachverständigenseits unter Berücksichtigung der wertbeeinflussenden Faktoren wie Baujahr, Laufleistung, Besitzverhältnisse, Allgemeinzustand, Sonderausstattung, technischer Zuverlässigkeit, Angabe über werterhaltende bzw. werterhöhende Aufwendungen, möglicher Unfalleinwirkungen und unter Maßgabe der örtlichen Marktlage und Marktgängigkeit ermittelt. Die Bewertung erfolgte in Anlehnung an das DAT Prüf- und Schätzverfahren. Der am Fahrzeug vorhandene Gebrauchsspuren wurde bei der Ermittlung des Zeitwertes berücksichtigt und in Abzug gebracht.

## **Gutachtenfertigstellung**

Dieses Fahrzeugbewertung wurde unparteiisch und nach bestem Wissen und Gewissen erstellt.

Die Besichtigung konnte nur nach der äußeren Inaugenscheinnahme erfolgen. Daher verbleibt ein Risiko auf evtl. versteckte Mängel, die erst nach entsprechender umfangreicher Demontage diverser Bauteile erkennbar, dann genauer zu beurteilen wäre. Die Begutachtung erfolgt ohne Zuhilfenahme von weiteren technischen Einrichtungen, wie z.B. Hebebühne, Grube und Prüfständen. Der Sachverständige versichert, dass das Fahrzeug nach bestem Wissen und Gewissen im Rahmen des Möglichen durchgeführt wurde. Weitere Schäden können angesichts des Alters und der Laufleistung an dem Fahrzeug nicht ausgeschlossen werden.

Rückfragen an den unterzeichnenden Sachverständigen.

Dieses Gutachten umfasst 33 Seiten inkl. 52 Fotos.

- Anlagen: DAT-Gebrauchtfahrzeugbewertung, wenn vorhanden Protokoll der VIN-Abfrage

*Der Sachverständige*

Dresden, 20.04.2026





Bild: 1 Diagonalansicht vorn links



Bild: 2 Diagonalansicht hinten rechts

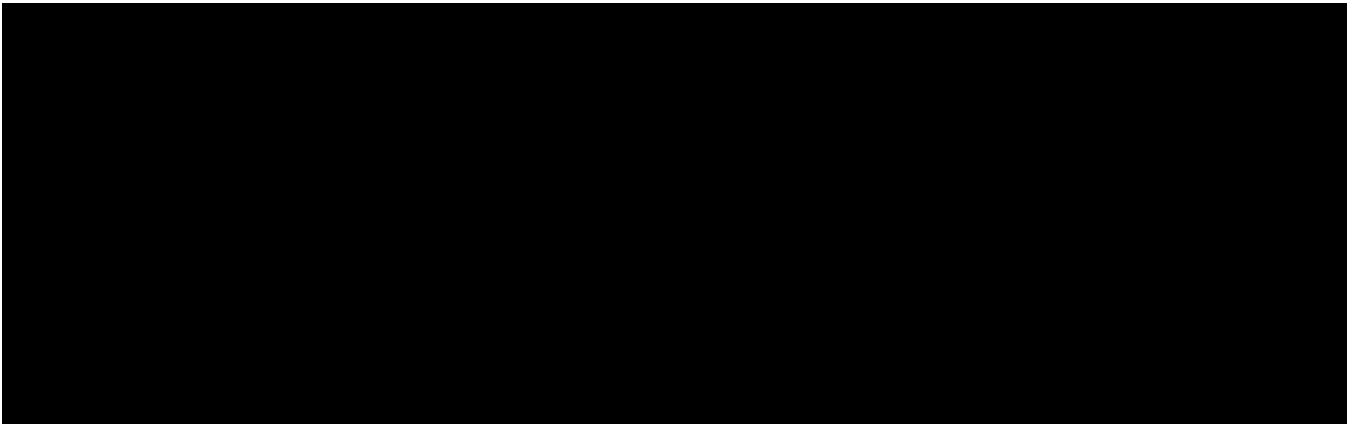

Bild: 3 Diagonalansicht vorn rechts



Bild: 4 Diagonalansicht hinten links



Bild: 5 Frontansicht



Bild: 6 Heckansicht



Bild: 7 Seitenansicht von links



Bild: 8 Seitenansicht von rechts



Bild: 9 Ausweisung Lackschichtdickenmessung vorgenommen, Messwerte dem beiliegenden Protokoll entnehmen.



Bild: 10 Ansicht Türverkleidung vorn links



Bild: 11 Innenraum, vorn links



Bild: 12 Ansicht Cockpit



Bild: 13 Detailansicht Innenraum



Bild: 14 Ausweisung der abgelesenen Gesamtlauflistung zum Zeitpunkt der Besichtigung.



Bild: 15 Ansicht Laderaumtrennwand ohne Sichtscheibe



Bild: 16 Ausweisung Fahrzeugidentnummer



Bild: 17 Ansicht Flügeltür links von innen

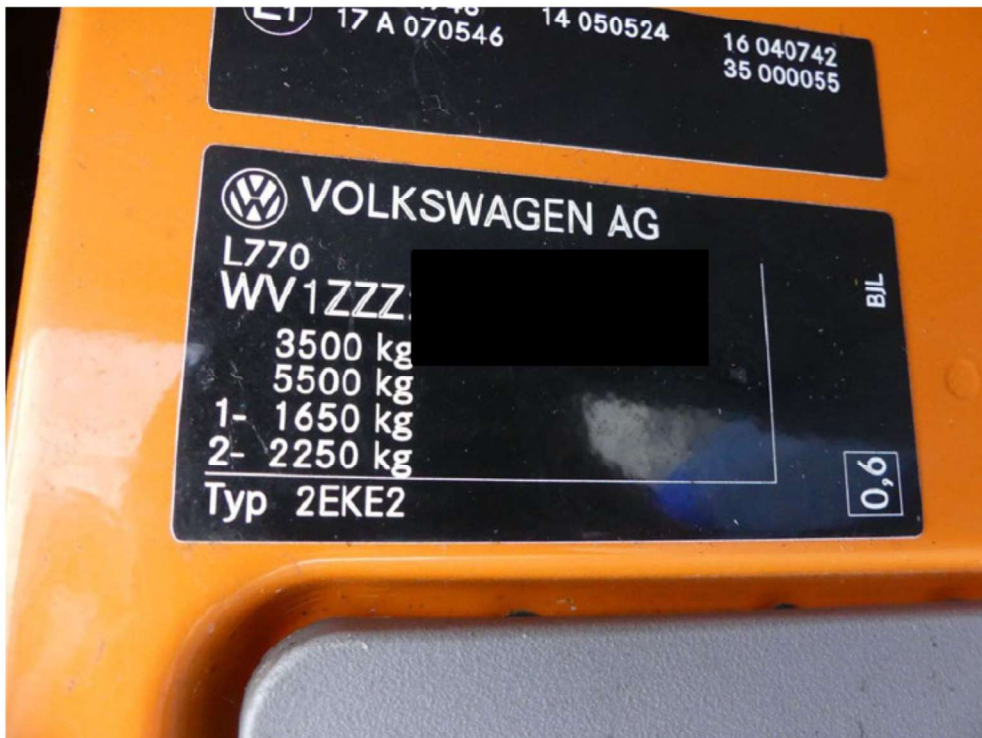

Bild: 18 Ansicht Flügeltür rechts von innen



Bild: 19 Ansicht Laderaum

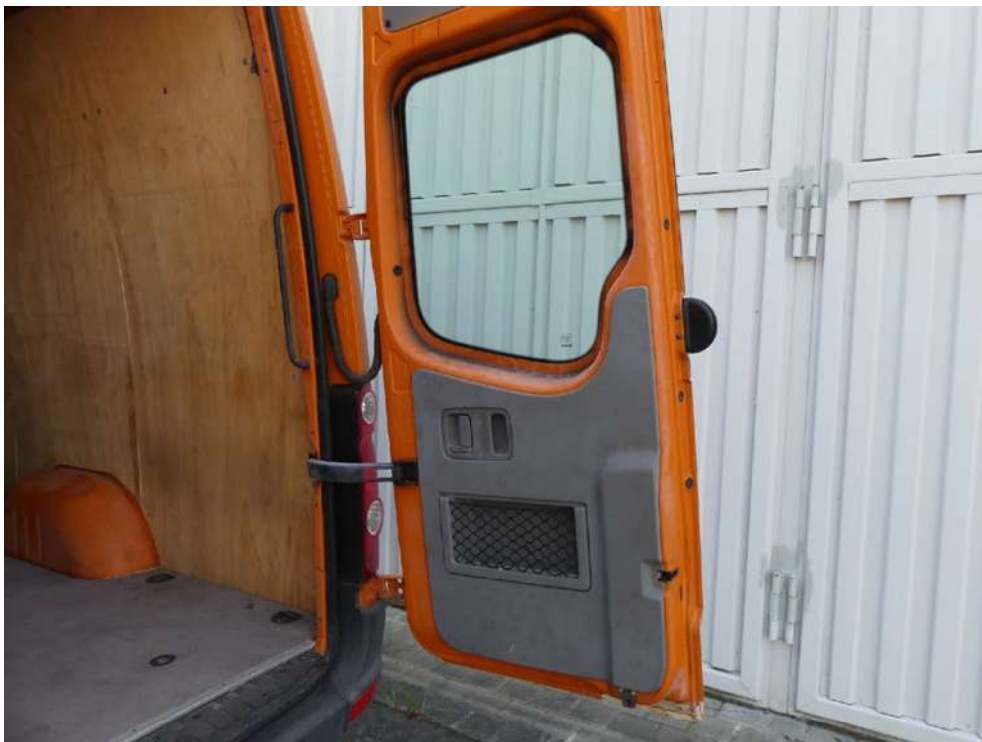

Bild: 20 Ansicht Innenverkleidung Schiebetür



Bild: 21 Ansicht Verglasung Schiebetür



Bild: 22 Ausweisung Ersatzrad



Bild: 23 Ansicht Türverkleidung vorn rechts



Bild: 24 Innenraum, vorn rechts



Bild: 25 Ansicht Antriebsaggregat



Bild: 26 Ausweisung Hinweisschild Motorraum



Bild: 27 Ansicht Motorhaubenstütze



Bild: 28 Ausweisung der am Fahrzeug verbauten Rad/Reifenkombination.



Bild: 29 Ausweisung der DOT Nummer der Radialreifen



Bild: 30 Ausweisung Zustand Hauptscheinwerfer



Bild: 31 Ausweisung Beschädigung Frontverkleisung



Bild: 32 Ausweisung Nachlackierung unterhalb der Beplankung



Bild: 33 Detailansicht Schiebetür unterhalb



Bild: 34 Ausweisung ...



Bild: 35 ... mehrfacher ...



Bild: 36 ... Rostansatz ...



Bild: 37 ... Seitenwand rechts



Bild: 38 Seitenwand hinten rechts unterhalb nicht fachgerecht instandgesetzt.



Bild: 39 Ausweisung Beschädigung Eckblende Heckverkleidung



Bild: 40 Ausweisung Rostansatz ...



Bild: 41 ... und Nachlackierung Flügeltür rechts.



Bild: 42 Ausweisung Beschädigung Eckblende Heckverkleidung links



Bild: 43 Ansicht Seitenwand hinten links unterhalb nicht fachgerecht instandgesetzt



Bild: 44 Ausweisung Durchrostung ...



Bild: 45 ... und Rostansatz Radlauf Seitenwand links



Bild: 46 Ausweisung Rostansatz ...



Bild: 47 ... linke Fahrzeugseite unterhalb der Beplankung



Bild: 48 Nachfolgend ...



Bild: 49 ... Detailaufnahmen ...



Bild: 50 ... Unterboden

Hinweis: Zulassung Teil I ungültig



Bild: 51 Zulassungsbescheinigung Teil I vorhanden



Bild: 52 Ausweisung vorhandene Fahrzeugschlüssel

# Gebrauchtfahrzeug-Bewertung

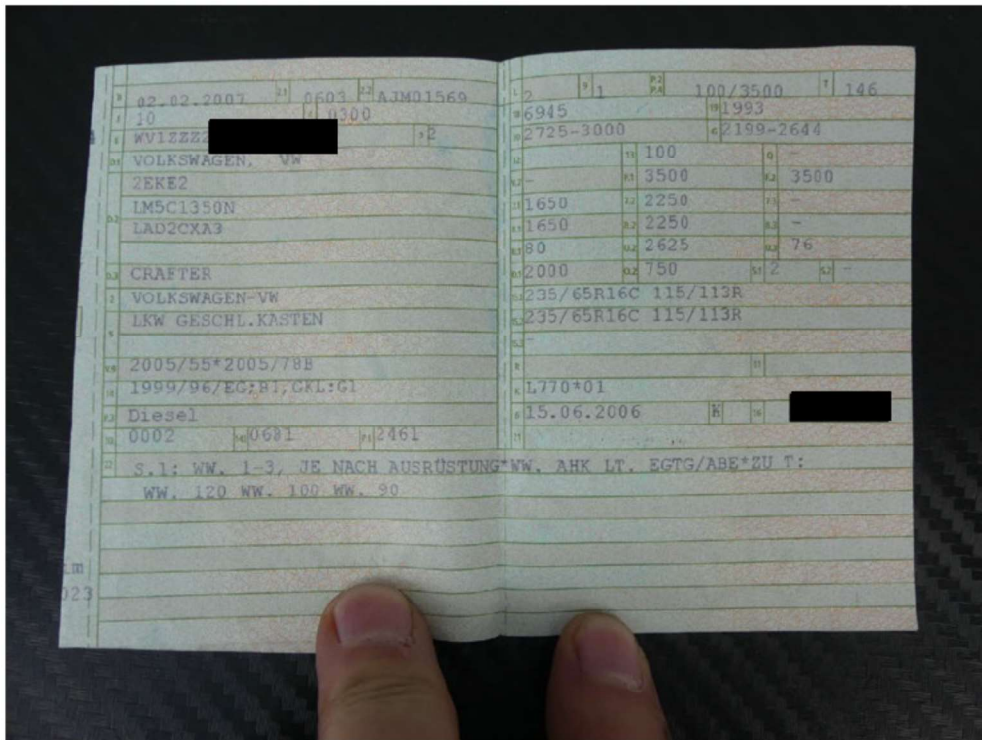
## Fahrzeugdaten

Hersteller	Volkswagen	Besichtigungsdatum	05.06.2025
Modell	Crafter Kasten, 35 lang L3H2 Hochdach,	Farbe	Leuchtorange uni
Amtl. Kennzeichen		DAT Europa-Code®	02 905 044 015 0006 DE004 4446
Vorgangsname		KBA-Schlüssel	0603/AJM
Anzahl Halter	Unbekannt	Karosserie/Aufbau	Kastenwagen Hochraum
Erstzulassung / HU	02.02.2007 / 11.2024	Antriebsart	Heckantrieb
Laufleistung (abgelesen)	86.490 km	Zul. Gesamtgewicht	3500 kg
VIN		Schadstoffklasse EU	Euro 4
Leistung	100 kW / 136 PS	Laderaum L/B/H	- / - / - mm
Hubraum	2461 ccm	Unfallschaden	unbekannt
Motorart	Diesel	Zustand	ausreichend
Getriebe	Getriebe 6-Gang		
Radstand	4325 mm		
Sitzplätze / Türen	2 / 4		

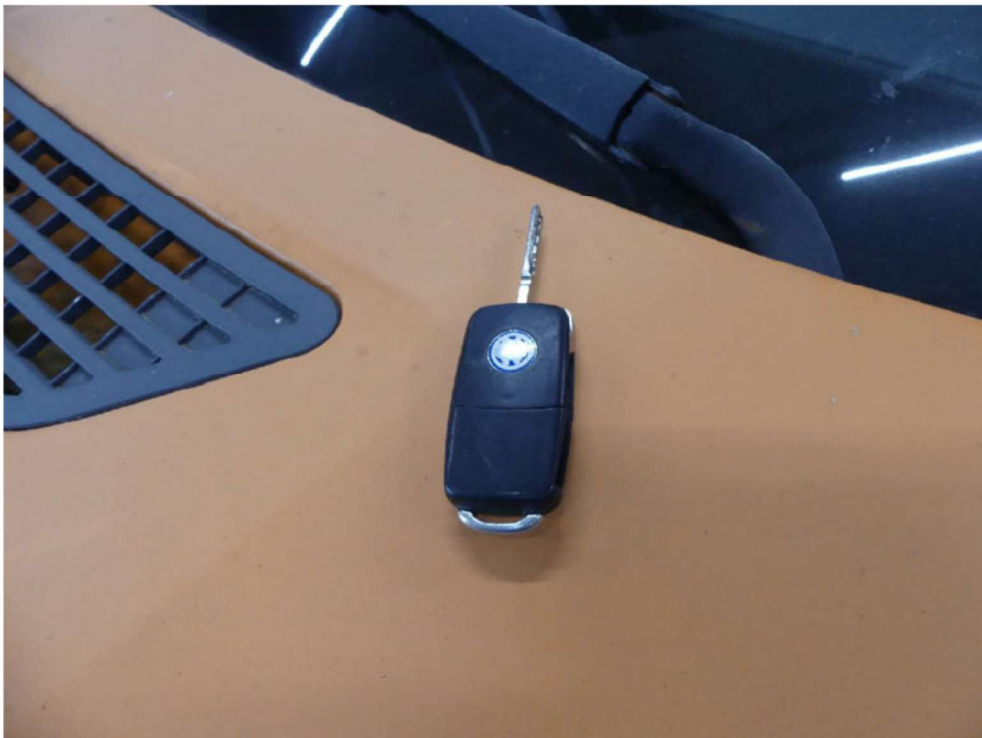
## Ausstattungen

Siehe S.2

## Bereifung

Siehe Anhang Bereifung

## Bewertung

Auf Basis einer Marktrecherche des Sachverständigen und unter Berücksichtigung der mitbewerteten Ausstattungen sowie der angegebenen wertbeeinflussenden Faktoren ermittelt sich der

**Zeitwert**

**3.700,00 EUR**

Dieses Fahrzeug wird überwiegend differenzbesteuert gemäß §25a UStG angeboten.

Besteuerungsart: Differenzbesteuerung

Wertfeststellung am 20.04.2026 zum 20.04.2026

Datenstand

04/2026



Bezeichnung	██████████	Besichtigungsdatum	05.06.2025
Amtl. Kennzeichen	██████████	DAT Europa-Code®	02 905 044 015 0006 DE004 4446
Fahrzeug-Ident.Nr	████████████████████	KBA-Schlüssel	0603/AJM

## Ausstattungen

---

### Serienausstattung

- > Anti-Blockier-System (ABS)
- > Antriebs-Schlupfregelung (ASR)
- > Antriebsart: Heckantrieb
- > Einstiegsgriff an Hecksäule hinten rechts
- > Elektron. Stabilitäts-Programm (ESP)
- > Fensterheber elektrisch
- > Getriebe 6-Gang
- > Karosserie/Aufbau: Kasten Hochraum Standard
- > Karosserievariante: Hochdach
- > Laderaumtrennwand hoch ohne Fenster
- > Markierungsleuchten seitlich
- > Motor 2,5 Ltr. - 100 kW TDI DPF
- > Radstand 4325 mm
- > Reifen-Reparaturkit
- > Rußpartikelfilter
- > Schiebetür Lade-/Fahrgastraum rechts
- > Servolenkung
- > Sitzbezug / Polsterung: Stoff
- > Stabilisator hinten
- > Stabilisator vorn verstärkt
- > Stahlfelgen 6,5x16
- > Wegfahrsperr (elektronisch)
- > Zentralverriegelung mit Fernbedienung
- > Zul. Gesamtgewicht 3,50 t
- > Zusatzbremsleuchte

### Sonderausstattung

- > Ablagen: Gepäcknetz an Heckflügeltür
- > Ablagen: Schale/Fach unter Dachhimmel vorn
- > Airbag Fahrer-/Beifahrerseite
  - Airbag Fahrerseite
- > Außenspiegel elektr. verstell- und heizbar
- > Bodenbelag im Laderaum Holz
- > Fahrassistenz-System: Einparkhilfe vorn und hinten
- > Fenster im Lade-/FG-Raum: - feststehend, vorn rechts
- > Frontscheibe heizbar
  - Regensensor, Automatische Fahrlichtschaltung, Frontscheibe mit Bandfilter oben
- > Heckflügeltüren mit Verglasung
- > Innenleuchten im Fahrerhaus: Leseleuchten vorn (2)
- > Kraftstofftank: 100 Ltr.
- > Sitze im Fahrerhaus: Beifahrerdoppelsitz
- > Sitze im Fahrerhaus: Schwingsitz, Fahrerseite
  - Sitze im Fahrerhaus: Lendenwirbelstütze Fahrersitz
- > Zusatzheizung (Luft)

### Bemerkungen

---

Der ausgewiesene Fahrzeugwert wurde sachverständigseits unter Berücksichtigung der wertbeeinflussenden Faktoren wie Baujahr, Laufleistung, Besitzverhältnisse, Allgemeinzustand, Sonderausstattung, technischer Zuverlässigkeit, Angabe über werterhaltende bzw. werterhöhende Aufwendungen, möglicher Unfalleinwirkungen und unter Maßgabe der örtlichen Marktlage und Marktgängigkeit ermittelt. Die Bewertung erfolgte in Anlehnung an das DAT Prüf- und Schätzverfahren.

durchgeführt von: |

Seite 2 von 3

Bezeichnung	██████████	Besichtigungsdatum	05.06.2025
Amtl. Kennzeichen		DAT Europa-Code®	02 905 044 015 0006 DE004 4446
Fahrzeug-Ident.Nr	████████████████████	KBA-Schlüssel	0603/AJM

## Bereifung

---

### Montierte Reifen

Reifen Achse 1	<b>Pirelli</b>	<b>235/65R16C</b>	Zust. Achse 1/Sich.-Kz.	<b>5,0 /</b>	<b>5,0 mm /-</b>
Reifen Achse 2	<b>Pirelli</b>	<b>235/65R16C</b>	Zust. Achse 2/Sich.-Kz.	<b>5,0 /</b>	<b>5,0 mm /-</b>

## VIN - Abfrageprotokoll

Fzg-Ident-Nr.:	[REDACTED]	Datum: 19.04.2026
Hersteller	Volkswagen	
Haupttyp	Crafter Kasten (2E)(03.2006->2017)	
Untertyp	35 lang L3H2 Hochdach	
Herstellercode:	2EH1C5	
Motorkennung:	BJL	
Getriebekennung:	HQU	
SilverDAT identifyCODE ®:	029050440150006	
Bauzeit:	19.12.2006 (4446)	
Motorvariante:	Motor 2,5 Ltr. - 100 kW TDI DPF	
Connected Car Funktionen:		

### Ausstattung:

Bezeichnung	M-Code (Hersteller)	AV-Code (DAT)
/	9217	11227
1 12-V-Steckdose im Fahrerhaus	7B5	38901
1 12-V-Steckdose im Fahrerhaus	7B5	38903
1 Abschleppöse vorn und 1 hinten	1F1	14408
2 Leseleuchten vorn	8S5	37706
5-Zylinder-Turbodieselmotor 2,5 L/100 KWTDI Common-Rail Grundmotor ist: TC7	D5M	
6-Gang-Schaltgetriebe	G0K	75205
Abdeckungen f. Radnaben/Radschrauben	1NB	
Abgasendrohr (Standard), bis zur Fahrzeugmitte	0P0	
Abgaskonzept, EURO4 >3,5 DPF	7GQ	
Ablagenetze an den Hecktüren m. Fenstern	QE1	27121
Ablageschale über der Frontscheibe sowieStauraum über dem Fahrerhaus	7N1	27104
Achsübersetzung 4,364:1	7WZ	70528
Airbag FS und BFS, ohne Knieairbag, ohne BFS-Deaktivierung	4UE	26803
Armaturentafel, Standard	4N0	
Art Grey/Schwarz/Gummiboden Dunkelgrau	BY	
Außenspiegel elektrisch einstell- und beheizbar	6XD	15200
BJL	BJL	91002
Batterie 450A (100Ah)	J2J	
Batterie/Generator Kapazität Standard	NY0	
Bauteile ohne besondere Oberfläche	6FA	15903
Bauteilesatz ohne länderspezifische Bauvorschrift	B0A	
Beifahrerdoppelsitzbank, rechts, mit Stauraum unter der Sitzfläche sowie mit ausklappbarer Ablage in der Lehne	3SJ	33207
Berganfahrassistent	UG1	40390

Berganfahrassistent	UG1	70340
Betriebserlaubnis Nachtrag	C01	
Bordliteratur in deutsch	0VC	
Bordwerkzeug	1S3	39535
Bremsleuchte, hochgesetzt	8R1	
Daimler Chrysler, Dusseldorf/Ludwigsfelde	PLANTCODE:070	
Deutschland	WF2	99954
Drehstromgenerator 180 A	8GV	74308
Einstiegsgriff an der Hecksäule, hinten rechts	7C2	27910
Elektrische Zusatzheizung (1,8 kW)	7E6	28510
Elektrische Zusatzheizung (1,8 kW)	7E6	29401
Elektronisches Stabilisierungsprogramm (ESP) einschließlich Anti-Blockier-System (ABS)	1AT	70308
Fahrerhaustüren mit elektrischen Fensterhebern	0D1	35000
Federung Standard	1P0	
Feststellbremse	UH0	
Frischlufansaugung ohne Filter	2V0	
Gummibodenbelag im Fahrerhaus	5AC	27709
Halogen-Hauptscheinwerfer mit Klarglas- scheinwerfer in Einzelleuchtenoptik und integrierten Blinkleuchten, f. Rechtsverkehr	8BB	18000
Handschuhfach mit Klappe	4Z1	
Heckfenster	4HG	10103
Heckfenster	4HG	22811
Heckflügeltüren mit Fensterausschnitt (ohne Fenster)	3RE	36002
Heizung mit mechanischer Regelung	9AA	
Hochdach in Wagenfarbe lackiert	3R2	10500
Hochdach in Wagenfarbe lackiert	3R2	10506
Holzfußboden im Laderaum	5BD	27701
Innenbeleuchtung im Lade-/Fahrgastraum mit Kontaktschaltern an Schiebetür(en) und an Hecktüren	9MA	
Instrumenteneinsatz, Anzeige in km/h	U5A	
Kastenwagen	K4A	8400
Kein Sonderfahrzeug, Standard-Ausführung	F0A	
Keine Aktionsausführung	E0A	
Kopfstützen vorn, höhenverstellbar	3J2	34708
Kraftstoffbehälter (100 l) aus Kunststoff	0M1	77404
Landesverkaufsprogramm Europa Mitte	X10	
Langer Radstand	0E2	48005
Langer Radstand	0E2	48007
Langer Radstand	0E2	48500
Langer Radstand	0E2	48607
Lenkrad	1MM	
Linkslenker	L0L	11
Ohne 2. Batterie	8FA	
Ohne 2. Drehstromgenerator bzw. Vorber.	8HA	

Ohne 2. Wärmetauscher	6AA
Ohne Anhängervorrichtung	1D0
Ohne Antenne	8L0
Ohne Armlehne hinten	6D0
Ohne Armlehnen f.Vordersitze	4S0
Ohne Auf/Ablastung	1UA
Ohne Auf/Ablastungsart	FV0
Ohne Aussentemperaturanzeige	9Y0
Ohne Becherhalter	4M0
Ohne CD-Wechsler/CD-Player	7A0
Ohne Dachblinkleuchten	9H0
Ohne Dacheinsatz Fahrerhaus, geschlossen	3EA
Ohne Dacheinsatz im Lade-/Fahrgastraum	3JA
Ohne Dachinnenverkleidung	5CA
Ohne Feuerlöscher	6A0
Ohne Fondraumheizkanal/Lüftungskanal	6CA
Ohne Geschwindigkeitsbegrenzungsanlage	7H0
Ohne Geschwindigkeitsregelanlage (GRA)	8T0
Ohne Geschwindigkeitswarnanlage	6Y0
Ohne Gurtkontrolle	9P0
Ohne Haltegriff für Einstieg	6X0
Ohne Haltegriff für Fahrer und Beifahrer	GB0
Ohne Heckscheiben-Wisch-Waschanlage	8M0
Ohne Hydraulikpumpe	2BA
Ohne Kopfstützen hinten	FX0
Ohne Kältemittelkompressor	2AA
Ohne Lautsprecher	8RA
Ohne Mantelhaken	NE0
Ohne Motor-Start/Stoppanlage	7L0
Ohne Multifunktionsanzeige/Bordcomputer	9Q0
Ohne Nebelscheinwerfer	8WA
Ohne Nebenantrieb vom Getriebe	0R0
Ohne Parklichtschaltung	8B0
Ohne Radio	8AA
Ohne Reifendruckkontrolle	7K0
Ohne Reserveradhalterung	1B0
Ohne Retarder	1H0
Ohne Rundumkennleuchten	9LA
Ohne Scheinwerferreinigungsanlage	8X0
Ohne Schmutzfänger	6N0
Ohne Seitenairbag	4X0
Ohne Seitenfensteröffnung im Laderaum hinten links	4FA
Ohne Seitenfensteröffnung im Laderaum hinten rechts	4JA
Ohne Seitenfensteröffnung im Laderaum mitte links	6VA

Ohne Seitenfensteröffnung im Laderaum mitte rechts	6WA	
Ohne Seitenfensteröffnung im Laderaum vorn links	4DA	
Ohne Sitzbank	3WA	34507
Ohne Sitze	3UA	767
Ohne Sitze	3VA	768
Ohne Sitze	3VA	2800
Ohne Sitze	3UA	34505
Ohne Sitzheizung	4A0	
Ohne Starktonanl./Tonfolgeschaltregelung	9J0	
Ohne Tilger	FW0	
Ohne Transportschutz	5K0	
Ohne Trittstufe	QT5	
Ohne Trittstufenbeleuchtung	9N0	
Ohne Tür im Lade-/Fahrgastraum links (geschlossene Seitenwand)	5Q0	
Ohne Unfalldaten-Speicherungsgerät	9WC	
Ohne Unterlegkeil	2NA	
Ohne Verbandmaterial, ohne Warndreieck	1T0	
Ohne Verzurrstahlschienen	6L0	
Ohne Vorbereitung für Dachlastträger	3S0	
Ohne Vorbereitung/Einbau Auto-Telefon	9W0	
Ohne Wärmeisolierung	4T0	
Ohne Zusatz-/Standheizung	9M0	
Ohne elektrische Schnittstelle	UF0	
Ohne spez. Fahrlichtschaltung	8K0	
Ohne spezielles Fahrwerkspaket	GC0	
Ohne zus. Kindersitzverankerung	3B0	
Ohne zus. Triebwerks-Unterschutz	1SA	
Ohne zus.elekt.Sicherheitspaket	9BA	
Ohne zusätzliche Außengeräuschkämpfung	2B0	
Pannen-Set (Tire Mobility Set: 12-V-Kompressor und Reifendichtmittel)	1G8	68802
Parkdistanzkontrolle, vorn und hinten	7X2	25802
Reifen 235/65 R 16 C	HR2	
Reifen ohne Festlegung der Reifenmarke	V0A	
Rückwand Fahrerhaus ohne Verkleidung	5X0	
Scharniere für Hecktüren-/Klappe (Normalausführung)	5V3	
Scheibenwischer-Intervallschaltung mit Licht- und Regensensor	8N3	19101
Scheibenwischer-Intervallschaltung mit Regensensor und automatische Fahrlichtschaltung	ZA3	1509
Scheibenwischer-Intervallschaltung mit Regensensor und automatische Fahrlichtschaltung	ZA3	18604
Scheibenwischer-Intervallschaltung mit Regensensor und automatische Fahrlichtschaltung	ZA3	19101
Schiebetür im Lade-/Fahrgastraum, rechts	5R2	36207
Schlüssel für Schließsystem	8QD	
Schriftzugsatz in Grundausführung	0NB	

Schwingsitz im Fahrerhaus, links, mit Lendenwirbelstütze	3TC	32500
Seitenfenster im Lade-/Fahrgastraum, vorn rechts	4EE	23401
Seitenverkleidungen für Schiebe- und Hecktüren aus Hartfaserplatten	5DA	793
Seitliche Markierungsleuchten	8F1	18915
Serienkraftstoff-Erstbefüllung (13 l)	1Z0	
Servolenkung mit Sicherheitslenksäule	2C0	
Sicherheitsinnenspiegel abblendbar	4L2	37900
Sommerreifen	VG0	
Spezielles Typschild	1EC	
Stabilisator hinten	0BC	42701
Stabilisator vorn, verstärkt	0AC	42706
Stahlräder 6 1/2 J x 16	CM1	44103
Standard-Klimazonen	0Y1	78065
Stoffsitzbezüge Dessin "Inka"	N0A	30500
Stoßdämpfer, Standard	1BA	
Stoßfänger aus Kunststoff	2JB	21303
Tachowelle ohne Plombierung	8CA	
Trennwand, ohne Fenster	3CF	27402
Trägerfrequenz 433,92 bis 434,42 MHz	5D1	
Typprüfand Deutschland	B01	99954
Unterbodenschutz Standard	5U0	
Verbundglas-Frontscheibe, beheizbar, in Wärmeschutzverglasung mit Colorstreifen am oberen Rand	4GX	22707
Verzurrösen zur Ladegutsicherung	6B1	39104
Vorbereitung für Tachograf	9ND	25412
Vorderachse (Standard)	0JA	
Wartungsintervall-Verlängerung aktiv	QG1	504
Wegfahrsperrung (elektronisch)	7AA	38106
Wärmeschutzverglasung	QL7	22300
Zentralverriegelung m. Funkfernbedienung	4K1	35301
Zigarettenanzünder	8V1	
Zul. Gesamtgewicht 3,5 t, Einfachbereif.	0WC	5305
Zulassung als LKW	5EV	204
ohne Drehzahlkonstanthaltung	US0	

COUNTRY:DE

EXT.ENG:C

EXT.GEAR:5

VIN10:7

VIN11:6

WHC:WV1

Farben:

---

Bezeichnung	Farbcode ID	Farbcode	Lackart ID
-------------	-------------	----------	------------

	A1	92
	A2	17
	L1	LP2C
Art Grey/Schwarz/Gummiboden Dunkelgrau	I1	BY
Art Grey	PF	
Stoffsitzbezüge Dessin "Inka"	PM	N0A