



schmalfuß

kfz sachverständigenbüro

Fahrzeugbewertung

05323WF24

vom 12.04.2024



Opel

Astra G Caravan (1998->) / Basis

W0L0TGF35Y8115675



schmalfuß

kfz sachverständigenbüro

Kfz-Sachverständigenbüro Schmalfuß, Burgkstraße 1, 01159 Dresden

Staatsanwaltschaft Dresden
Abteilung I C
Lothringer Str. 1
01069 Dresden

Dresden, den 12.04.2024

Gutachten

05323WF24

Bei Rückfragen bitte immer angeben.

Betrifft

Auftrag vom / durch
Besichtigungsdatum
Besichtigungsort

Fahrzeugbewertung

12.02.2024 / Auftraggeber

22.02.2024 11:20 Uhr

Verwahrstelle Staatsanwaltschaft Dresden
01936 Laußnitz

Besichtigt durch
Anwesend

Falk Schmalfuß

Vertretungsperson von Auftraggeber

Zusammenfassung des Gutachtens:

Zeitwert (steuerneutral)

EUR

50,00

Technische Daten und Fahrzeugbeschreibung:

Fahrzeugart	Pkw, SUV, Kleintransporter
Aufbauart	Kombi
Fabrikat	Opel
Typ / Untertyp	Astra G Caravan (1998->) / Basis
KBA-Nummer	0035/353
Fahrzeug-Ident-Nummer	W0L0TGF35Y8115675
	identifiziert anhand Original Zulassungsbescheinigung 2
Erste / Letzte Zulassung	21.11.2000 / 13.08.2019
Hubraum / Leistung	1.598 cm ³ / 74 kW
Motor	Motor 1,6 Ltr. - 74 kW 16V
Motorart / Zylinder / Motorbauart	Benzin / 4 / Reihenmotor
Abgascode	sonstige
Getriebe / Anzahl der Gänge	Manuell / 5
Türen / Sitze	5 / 5
Länge / Breite / Höhe	4.288 / 1.709 / 1.510 mm
Anzahl Achsen / davon angetrieben	2 / 1
Antriebsart	Frontantrieb
Anzahl Vorbesitzer	10
Laufleistung abgelesen	189.339 km
Farbe	Polarmeerblau MI 2
Lackart	Mineraleffekt (2-Schicht)
Allgemeinzustand	mangelhaft
Verkehrssicherheit	verkehrssicher im Sinne der StVZO
Karosseriezustand	mangelhaft
Zustand des Innenraumes	mangelhaft
Besichtigungszustand	unveränderter Zustand, unzerlegt, nicht repariert, nicht verkehrssicher, nicht fahrbereit
Besichtigungsbedingungen	allgemein ausreichend, es stand keine Hebebühne / Hubmittel zur Verfügung
Reparierte Vorschäden	Seitenwand links + rechts nachgearbeitet im Bereich Radlaufbogen.
Nichtreparierte Vorschäden	Gebrauchsspuren / Gebrauchsschäden
Bemerkung	Lackschichtdickenmessung durchgeführt - Nachlackierung feststellbar: Heckklappe

montierte Bereifung

Achse	Hersteller	Dimension / Bezeichnung
1	Platin	185/65 R15 88T M+S RP50 Winter
2	Platin	185/65 R15 88T M+S RP50 Winter
Reifenzustand		abgefahren

Profiltiefe in mm

links	rechts
4	3,5
6	6

Serienausstattung

3-Punkt-Sicherheitsgurt hinten mitte, 3. Bremsleuchte, Airbag Beifahrerseite, Airbag Fahrer-/Beifahrerseite, Anti-Blockier-System (ABS), Außenspiegel mech. von innen verstellbar, links, Außenspiegel mech. von innen verstellbar, rechts, Außenspiegel Wagenfarbe, Bremsanlage: Bosch, Dachreling, Drehzahlmesser, Frontscheibe Verbundglas, Gepäckraum-Abtrennung (Netz), Getriebe 5-Gang - Sport, Heckscheibenwischer, Karosserie: 5-türig, Kopfstützen hinten (3-fach), Mittelarmlehne hinten, Rücksitz geteilt, Scheibenbremse

KFZ-Sachverständigenbüro Schmalfuß

Burgstraße 1 in 01159 Dresden, Tel.: 0351-32340008 Fax: 0351-32340047

hinten, Seitenairbag vorn, Servolenkung, Sitz vorn links höhenverstellbar, Stahlfelgen 6x15, Stoßfänger
Wagenfarbe, Wegfahrsperrung, Wärmeschutzverglasung

Sonderausstattung

Aktive Kopfstützen vorn, Audiosystem: Radio mit Cassettenteil, Batterie 55 Ah, Bremsscheiben vorn
innenbelüftet, Generator 100 A, Getriebe 5-Gang - Sport, Klimaanlage, Laderaumabdeckung, Motor 1,6 Ltr. -
74 kW 16V KAT (X 16 XEL / L91), Reserverad in Fahrbereifung, Zentralverriegelung mit Fernbedienung

Auftrag

Gemäß Auftrag vom 12.02.2024 durch den Auftraggeber soll das in den Fahrzeugdaten näher bezeichnete Fahrzeug zur Feststellung des Zeitwertes besichtigt und darüber eine schriftliche Dokumentation erstellt werden.

Zustandsbeschreibung

-- mangelhaft --

Der Allgemeinzustand des Fahrzeuges entspricht dem Alter sowie der Laufleistung und ist als mangelhaft zu beurteilen.

Technische Daten

Die Zulassungsbescheinigung Teil I wurde bei Besichtigung vorgelegt, die Identität des gegenständlichen Fahrzeuges wurde anhand der vorhandenen Fahrgestellnummer W0L0TGF35Y8115675 durch den aufnehmenden SV überprüft.

Lackschichtdicke

Motorhaube	122 µm
Kotflügel, vorn rechts	120 µm
Tür, vorn rechts	127 µm
Tür, hinten rechts	114 µm
Seitenwand, hinten rechts	111 µm
Heckklappe	170 µm
Seitenwand, hinten links	154 µm
Tür, hinten links	115 µm
Tür, vorn links	134 µm
Kotflügel, vorn links	124 µm
Dach	141 µm

Sachverständige Hinweise

- optischer Zustand: Fahrzeug ungereinigt, nicht sauber
- !!! Deutsche Zulassung !!!
- Halteranzahl 11
- 2x Fahrzeugschlüssel vorhanden
- Starterbatterie leer -> Starthilfe notwendig
- Fahrzeug startet NICHT !!!
- Motorlauf konnte nicht geprüft werden
- weitere Mängel / Schäden der Bildanlage entnehmen !!!

Zeitwert

EUR

50,00

Der Zeitwert beträgt unter Berücksichtigung von Fahrzeugalter, Zustand, Laufleistung, Sonderausstattung und Zubehör, Besitzverhältnisse, sowie aller wertbildender Faktoren und der regionalen und saisonalen Marktlage bezogen auf den Bewertungstag, den 22.02.2024 ermittelt sich der Fahrzeugwert wie folgt:

50,00 EUR (steuerneutral)

Hinweis:

Der ausgewiesene Fahrzeugwert wurde sachverständigenseits unter Berücksichtigung der wertbeeinflussenden Faktoren wie Baujahr, Laufleistung, Besitzverhältnisse, Allgemeinzustand, Sonderausstattung, technischer Zuverlässigkeit, Angabe über werterhaltende bzw. werterhöhende Aufwendungen, möglicher Unfalleinwirkungen und unter Maßgabe der örtlichen Marktlage und Marktgängigkeit ermittelt. Die Bewertung erfolgte in Anlehnung an das DAT Prüf- und Schätzverfahren. Der am Fahrzeug vorhandene Gebrauchsspuren wurde bei der Ermittlung des Zeitwertes berücksichtigt und in Abzug gebracht.

Gutachtenfertigungstellung

Diese Fahrzeugbewertung wurde unparteiisch und nach bestem Wissen und Gewissen erstellt.

Die Besichtigung konnte nur nach der äußeren Inaugenscheinnahme erfolgen. Daher verbleibt ein Risiko auf evtl. versteckte Mängel, die erst nach entsprechender umfangreicher Demontage diverser Bauteile erkennbar, dann genauer zu beurteilen wäre. Die Begutachtung erfolgt ohne Zuhilfenahme von weiteren technischen Einrichtungen, wie z.B. Hebebühne, Grube und Prüfständen. Es wurde keine in dem Rahmen mögliche Probefahrt mit dem Fahrzeug durchgeführt. Der Sachverständige versichert, dass das Fahrzeug nach bestem Wissen und Gewissen im Rahmen des Möglichen durchgeführt wurde. Weitere Schäden können angesichts des Alters und der Laufleistung an dem Fahrzeug nicht ausgeschlossen werden.

Rückfragen an den unterzeichnenden Sachverständigen.

Diese Fahrzeugbewertung umfasst 29 Seiten inkl. 43 Fotos.

- Anlagen: DAT-Gebrauchtfahrzeugbewertung, Protokoll VIN-Abfrage

Der Sachverständige

Dresden, 12.04.2024

Falk Schmalfuß
KFZ-Sachverständiger
Karosserie- u. Fahrzeugbaumeister

KFZ-Sachverständigenbüro Schmalfuß

Burgstraße 1 in 01159 Dresden, Tel.: 0351-32340008 Fax: 0351-32340047



Bild: 1 Diagonalansicht vorn links



Bild: 2 Diagonalansicht hinten rechts



Bild: 3 Diagonalansicht hinten links



Bild: 4 Frontansicht



Bild: 5 Seitliche Darstellung

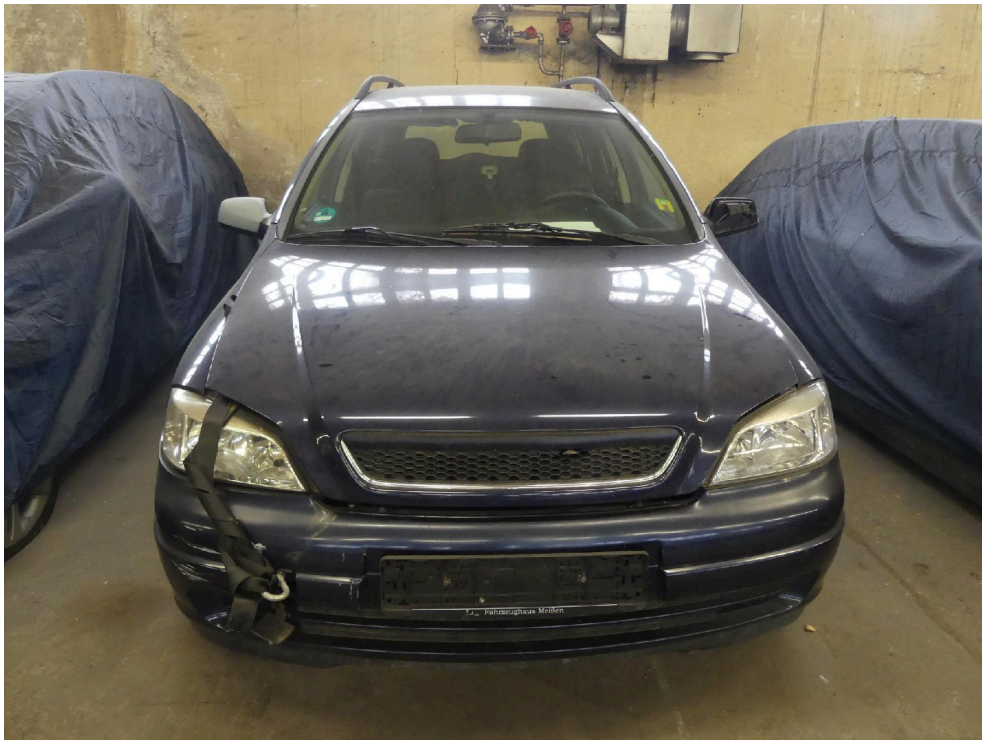

Bild: 6 Detailansicht Schutzleiste Fahrertür.



Bild: 7 Ansicht Fahrzeugdach



Bild: 8 Ansicht Türverkleidung vorn links



Bild: 9 Innenraum, vorn links



Bild: 10 Detailansicht Innenraum



Bild: 11 Detailansicht Innenraum



Bild: 12 Ausweisung der abgelesenen Gesamtlauflistung zum Zeitpunkt der Besichtigung.



Bild: 13 Ausweisung Fahrzeugidentnummer



Bild: 14 Detailansicht Innenraum



Bild: 15 Ansicht Türverkleidung hinten links



Bild: 16 Innenraum, hinten links



Bild: 17 Detailansicht Fondsitzbank



Bild: 18



Bild: 19 Himmel innen abgelöst.



Bild: 20 Detailansicht Kofferraum



Bild: 21 Einzeldarstellung Kofferraum



Bild: 22 Detaillierte Darstellung Heckklappe



Bild: 23 Ansicht Türverkleidung hinten rechts



Bild: 24 Innenraum, hinten rechts



Bild: 25 Ansicht Türverkleidung vorn rechts



Bild: 26 Innenraum, vorn rechts



Bild: 27 Detailansicht Innenraum



Bild: 28 Ansicht Antriebsaggregat



Bild: 29 Anbauteile Motor fehlen



Bild: 30 Ansicht wie vor in geänderter Perspektive.



Bild: 31 Detailansicht Heckklappe, Abdeckblende fehlt.



Bild: 32 Ansicht Rad/Reifenkombination hinten rechts



Bild: 33 Ansicht Rad/Reifenkombination vorn rechts, diese ist drucklos !



Bild: 34 Ansicht Rad/Reifenkombination hinten links



Bild: 35 Frontverkleidung rechtsseitig lose.



Bild: 36 Frontverkleidung deformiert im Bereich Kennzeichen.



Bild: 37 Detailansicht Frontverkleidung



Bild: 38 Abdeckkappe fehlt



Bild: 39 Ansicht Außenspiegel links.



Bild: 40 Radlauf hinten links - nachlackiert schwarz Sprayflasche



Bild: 41



Bild: 42 2x Fahrzeugschlüssel vorhanden.



Bild: 43 Ausweisung Lackschichtdickenmessung vorgenommen, Messwerte dem beiliegenden Protokoll entnehmen.

Gebrauchtfahrzeug-Bewertung

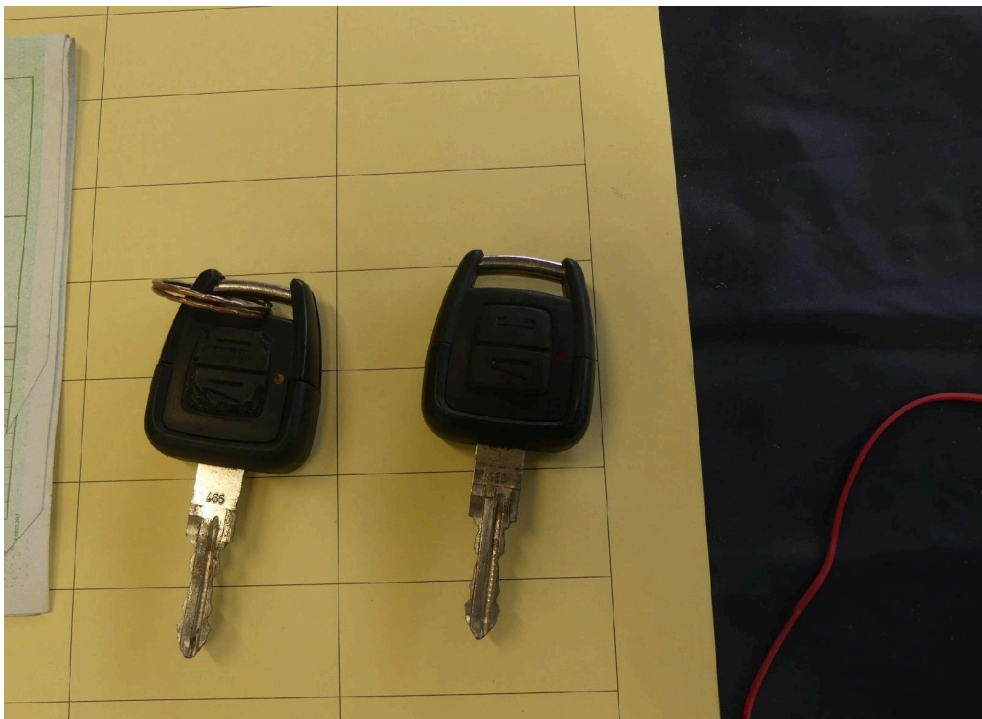
Fahrzeugdaten

Hersteller	Opel	Besichtigungsdatum	22.02.2024
Modell	Astra G Caravan (1998->), Basis,	Farbe	Polarmeerblau MI 2
Amtl. Kennzeichen		DAT Europa-Code®	
Vorgangsname	05323WF24	KBA-Schlüssel	0035/353
Anzahl Halter	11	Aufbau	Kombi
Erstzulassung / HU	21.11.2000 /	Sitzplätze / Türen	5 / 5
Laufleistung (abgelesen)	189.339 km	Schadstoffklasse EU	sonstige
VIN	W0L0TGF35Y8115675	Zustand	mangelhaft
Leistung	74 kW / 101 PS	Unfallschaden	Unfallschaden (unrepariert)
Hubraum	1598 ccm		
Motorart	Benzin		
Getriebe	Manuell, 5-Gänge		

Ausstattungen

Siehe S.2

Bereifung

Montierte Reifen				
Reifen Achse 1	Platin	185/65R15	Zust. Achse 1/Sich.-Kz.	4,0 / 3,5 mm /--
Reifen Achse 2	Platin	185/65R15	Zust. Achse 2/Sich.-Kz.	6,0 / 6,0 mm /--

Bewertung

Auf Basis einer Marktrecherche des Sachverständigen und unter Berücksichtigung der mitbewerteten Ausstattungen sowie der angegebenen wertbeeinflussenden Faktoren ermittelt sich der

Zeitwert

50,00 EUR

Dieses Fahrzeug wird überwiegend differenzbesteuert gemäß §25a UStG angeboten.

Besteuerungsart: Differenzbesteuerung

Wertfeststellung am 12.04.2024 zum 22.02.2024

Datenstand

04/2024



Bezeichnung	05323WF24	Besichtigungsdatum	22.02.2024
Amtl. Kennzeichen		DAT Europa-Code®	
Fahrzeug-Ident.Nr	W0L0TGF35Y8115675	KBA-Schlüssel	0035/353

Ausstattungen

Serienausstattung

- > 3-Punkt-Sicherheitsgurt hinten mitte
- > 3. Bremsleuchte
- > Airbag Beifahrerseite
- > Airbag Fahrer-/Beifahrerseite
- > Anti-Blockier-System (ABS)
- > Außenspiegel mech. von innen verstellbar, links
- > Außenspiegel mech. von innen verstellbar, rechts
- > Außenspiegel Wagenfarbe
- > Bremsanlage: Bosch
- > Dachreling
- > Drehzahlmesser
- > Frontscheibe Verbundglas
- > Gepäckraum-Abtrennung (Netz)
- > Getriebe 5-Gang - Sport
- > Heckscheibenwischer
- > Karosserie: 5-türig
- > Kopfstützen hinten (3-fach)
- > Mittelarmlehne hinten
- > Rücksitz geteilt
- > Scheibenbremse hinten
- > Seitenairbag vorn
- > Servolenkung
- > Sitz vorn links höhenverstellbar
- > Stahlfelgen 6x15
- > Stoßfänger Wagenfarbe
- > Wegfahrsperr
- > Wärmeschutzverglasung

Sonderausstattung

- > Aktive Kopfstützen vorn
- > Audiosystem: Radio mit Cassettenteil
- > Batterie 55 Ah
- > Bremsscheiben vorn innenbelüftet
- > Generator 100 A
- > Getriebe 5-Gang - Sport
- > Klimaanlage
- > Laderaumabdeckung
- > Motor 1,6 Ltr. - 74 kW 16V KAT (X 16 XEL / L91)
- > Reserverad in Fahrbereifung
- > Zentralverriegelung mit Fernbedienung

Bemerkungen

Der ausgewiesene Fahrzeugwert wurde sachverständigseits unter Berücksichtigung der wertbeeinflussenden Faktoren wie Baujahr, Laufleistung, Besitzverhältnisse, Allgemeinzustand, Sonderausstattung, technischer Zuverlässigkeit, Angabe über werterhaltende bzw. werterhöhende Aufwendungen, möglicher Unfalleinwirkungen und unter Maßgabe der örtlichen Marktlage und Marktgängigkeit ermittelt. Die Bewertung erfolgte in Anlehnung an das DAT Prüf- und Schätzverfahren.

VIN - Abfrageprotokoll

Fzg-Ident-Nr.:	W0L0TGF35Y8115675	Datum: 25.03.2024
Hersteller	Opel	
Haupttyp	Astra G Caravan (1998->)	
Untertyp	Basis	
Herstellercode:	0TF3512000	
Motorkennung:		
Getriebekennung:		
SilverDAT identifyCODE ®:	016500470010023	
Bauzeit:	28.03.2000 (3639)	
Motorvariante:	Motor 1,6 Ltr. - 74 kW 16V	

Ausstattung:

Bezeichnung	M-Code (Hersteller)	AV-Code (DAT)
1.6 16V PS: 100/106 KW: 74/78	L91&NA5	83609
1.6 16V PS: 100/106 KW: 74/78	L91&NA5	83704
1.6 16V PS: 100/106 KW: 74/78	L91&NA5	83709
3 Kopfstuetzen hinten Stoff	AT0	
3 Punktgurt hinten Mitte	AR6	37005
3 Punktgurt hinten Mitte	AR6	37008
3.Kopfstuetze hinten Stoff	AY5	34807
5-Gang-Getriebe	MG4	75106
6 Lautsprecher	U83	24601
6 Lautsprecher	U83	24603
Abgas - 3 Wege Katalys. VAR.2	NA5	
Achsuebersetzung-3 74	GX8	
Airbag Beifahrerseite	AJ4	26802
Airbag Beifahrerseite	AJ4	26803
Aktive Kopfstuetzen vorn	A88	34704
Ausfuehrung Deutschland	CT3	
Ausfuehrung Europ. Union	NC0	
Ausstatt.teile in Wagenfarbe	XK5	11509
Batterie 55 Ah	TN6	72300
Bedien.anleit. f. Radio/Tel.	Z0F	
Dachreling	V55	16000
Doppeltonhorn	U07	38400
Drehzahlmesser	U16	25300
Drei-Speichen-Lenkrad	N32	
Entfall Schrift seitlich	W2N	
Ersatzrad vollwert. Stahl 16"	P34	68708

Fertigung Ellesmere Port	ELL	138
FullSize Airbag Fahrerseite	AJ3	26801
FullSize Airbag Fahrerseite	AJ3	26803
Funkzentralverriegelung	AU0	35301
Funkzentralverriegelung	AU0	35405
Generator 100 A	K60	74109
Innenraumteppich farborient.	2J1	27801
Innenverkleidung Standard Var2	T6U	
Klimaanlage vorn manuell	C60	28900
Kopfstuetzen vorn Stoff	AY3	34803
Lackierung Zweischicht	Z1Y	
Laderaumabdeckung	B75	27402
Leselampe hi./Beleucht.paket	C87	37709
Linkslenkung	LHD	
Mittelarmlehne hinten	DA5	27300
Model: CAR.BASE X16XEL MT5 cr		
Motor Version Szentgotthard	W3X	
Polarmeerblau MI 2	13L	
Polster schwarz	80X	
Polster-Stoff STD Var.2	W6U	
Rad 6 J x 15 Stahl	PG1	43709
Radio CAR 300	2F2	24000
Radio CAR 300	2F2	24001
Radio CAR 300	2F2	24203
Reifen 185/65 R 15-88H	QXB	57108
Scheibenbremsen rundum	J65	40406
Scheibenbremsen rundum	J65	40506
Scheibenbremsen mit ABS	JL9	40000
Seitenairbag Beifahrerseite	AP1	26903
Seitenairbag Fahrerseite	AP0	26903
Servolenkung	N40	69800
Sicherheitsnetz/ A=Trenngitter	AP9	27605
Sicherheitsnetz/ A=Trenngitter	AP9	28102
Sitze vorn/4:Beif.Einzelsitz	AQ6	
Sitzhoeheneinstellung links	AG4	32704
Spiegelgehaeuse in Wagenfarbe	D44	15807
Steuerungscode	W4Y	
Stossfaenger in Wagenfarbe	VE6	21300
Tuerinnengriffe verchromt	BB7	35206
WS-IC: 0		
Zusatzteile Radioeinbau	W8X	
schwarz innen	80I	
	BODY35	
	C	

MY:2000
MYSuffix:A
VIN10:Y
WHC:W0L
VIN11:8 138
COUNTRY:DE 99954

Farben:

Bezeichnung	Farbcode ID	Farbcode	Lackart ID
Polarmeerblau MI 2	A1	13L	