

Fahrzeugbewertung

vom 28.05.2025



Volkswagen

Passat Variant / Business Edition BlueMotion



Staatsanwaltschaft Dresden
Abteilung I C
Lothringer Str. 1
01069 Dresden

Dresden, den 28.05.2025

Gutachten

Betrifft

Auftrag vom / durch
Besichtigungsdatum
Besichtigungsort

Fahrzeugbewertung

06.05.2025 / Auftraggeber

08.05.2025

Verwahrstelle Staatsanwaltschaft Dresden
01936 Laußnitz

Anwesend

Vertretungsperson von Auftraggeber

Zusammenfassung des Gutachtens:

Zeitwert (differenzbesteuert)

EUR

6.300,00

Technische Daten und Fahrzeugbeschreibung:

Fahrzeugart	Pkw, SUV, Kleintransporter
Aufbauart	Kombi
Fabrikat	Volkswagen
Typ / Untertyp	Passat Variant / Business Edition BlueMotion
KBA-Nummer	0603/AYJ
Fahrzeug-Ident-Nummer	<div></div>
	identifiziert anhand nach Aktenlage
Erste / Letzte Zulassung	04.02.2014 / 22.08.2024
Hubraum / Leistung	1.968 cm³ / 103 kW
Motor	Motor 2,0 Ltr. - 103 kW TDI
Motorart / Zylinder / Motorbauart	Diesel / 4 / Reihenmotor
Abgascode	Euro 5
Getriebe / Anzahl der Gänge	Automatik / 6
Türen / Sitze	5 / 5
Leer- / zul. Gesamtgewicht / Nutzlast	1.571 / 2.180 / 609 kg
Länge / Breite / Höhe	4.771 / 1.820 / 1.516 mm
Anzahl Achsen / davon angetrieben	2 / 1
Antriebsart	Frontantrieb
Anzahl Vorbesitzer	3
nächste HU	08/2025
Laufleistung abgelesen	115.978 km
Farbe	Black Oak Brown Metallic
Lackart	Metallic (2-Schicht)
Lackzustand	normale Gebrauchsspuren
Allgemeinzustand	dem Alter und der Laufleistung entsprechend normal
Verkehrssicherheit	keine Angabe
Karosseriezustand	normaler Zustand
Zustand des Innenraumes	normal
Besichtigungszustand	unveränderter Zustand, unzerlegt, fahrbereit, verkehrssicher, vorübergehend stillgelegt, Testlauf durchgeführt, Testfahrt durchgeführt
Besichtigungsbedingungen	allgemein ausreichend, es stand keine Hebebühne / Hubmittel zur Verfügung
Bemerkung	Lackschichtdickenmessung durchgeführt - Nachlackierung feststellbar: beide Fahrzeugseiten nachlackiert

montierte Bereifung

Achse	Hersteller	Dimension / Bezeichnung
1	Falken	205/55 R16 91H Euroallseason AS-210 M+S
2	Falken	205/55 R16 91H Euroallseason AS-210 M+S
Reifenzustand		verkehrssicher

Profiltiefe in mm

links	rechts
5	5
6,5	6,5

Serienausstattung

3-Punkt-Sicherheitsgurt hinten mitte, Ablagefach am Dachhimmel, Ablagefach an Vordersitzlehnen, Airbag Beifahrerseite abschaltbar, Airbag Fahrer-/Beifahrerseite, Anti-Blockier-System (ABS), Antriebs-Schlupfregelung (ASR), Antriebsart: Frontantrieb, Anzeige für Waschwasserstand, Audiosystem RCD 310 MP3 (Radio/CD-Player), Ausstattungs-Paket: Licht + Sicht, Auto-Hold-Funktion, Automatische Fahrlichtschaltung (ALS), Außenspiegel asphärisch, links, Außenspiegel elektr. verstell- und heizbar, Außenspiegel lackiert, Außenspiegel mit Abblendautomatik, links, Außentemperaturanzeige, Bi-Xenon-Scheinwerfer mit dynamischem Kurvenlicht, Blinkleuchte in Außenspiegel integriert, Bremsanlage mit Rekuperationssystem, Bremsassistent, Bremsscheiben hinten (286 mm x 12 mm), Bremsscheiben vorn (312 mm x 25 mm), Chrom-Paket (1), Chromleisten an Seitenfenstern, Chromleisten vorn, seitlich und hinten, Dachreling silber eloxiert, Doppeltonhorn, Durchladeeinrichtung (Mittelarmlehne hinten), Einparkhilfe vorn und hinten, Elektron. Differentialsperre (EDS), Elektron. Stabilitäts-Programm (ESP), Fahrassistenten-System: Berganfahr-Assistent, Fahrassistenten-System: Müdigkeitserkennung, Fensterheber elektrisch vorn und hinten, Fernbedienung für Zentralverriegelung, Fernentriegelung Heckklappe, Fußmatten Textil, Gepäckraum-Abtrennung (Netztrennwand), Gepäckraumabdeckung / Rollo, Geschwindigkeits-Regelanlage (Tempomat), Getriebe 6-Gang - Doppelkupplungsgetriebe DSG, Getränkehalter vorn mit Abdeckung, Handschuhfach abschließbar, beleuchtet und mit Kühlfunktion, Heckleuchten LED, Innenausstattung: Dekoreinlagen Iridium, Innenraumfilter: Staub- und Pollenfilter mit Aktivkohlefilter, Innenspiegel mit Abblendautomatik, Isofix-Aufnahmen für Kindersitz an Rücksitz, Karosserie: 4-türig, Kennzeichenbeleuchtung LED, Klimaanlage Climatronic 2-Zonen, Kopf-Airbag-System vorn und hinten inkl. Seitenairbag vorn, Kopfstützen hinten (3-fach), Kopfstützen vorn sicherheitsoptimiert, Lendenwirbelstütze und Einstellung Lehnenneigung vorn, links elektr. verstellbar, Lenkrad (Leder) mit Multifunktion, Lenksäule (Lenkrad) mechan. verstellbar, Höhen-/Längsverstellung, Leseleuchten vorn und hinten, Lichtassistent (Coming Home, Leaving Home), LM-Felgen, Mittelarmlehne vorn, Multifunktionsanzeige Plus, Multimediabuchse AUX-IN, Navigationsmodul RNS 315 (für Audiosystem RCD 310), Nebelscheinwerfer mit integriertem Abbiegelicht, Nebelschlussleuchte, Nichtraucher-Paket, Parkbremse elektrisch, Reifen-Reparaturkit (Tire Mobility Set), Rußpartikelfilter, Rücksitz geteilt / klappbar, Rücksitzlehnen mit Fernentriegelung umklappbar, Schadstoffarm nach Abgasnorm Euro 5, Schalt-/Wählhebelgriff Leder, Scheibenwaschdüsen heizbar, Scheibenwischer mit Regensensor, Scheinwerfer-Reinigungsanlage (SRA), Servolenkung elektronisch gesteuert (Servotronic), Sicherheitsgurte vorn mit Gurtstraffer, höhenverstellbar, Sitzbezug / Polsterung: Stoff, Sitze vorn höhenverstellbar, Sitze: Komfortsitze vorn, Sitzheizung vorn, Sondermodell Business Edition, Sonnenblende links mit Spiegel (beleuchtet), Sonnenblende rechts mit Spiegel (beleuchtet), Sonnenblenden mit Spiegel (beleuchtet), Start/Stop-Anlage, Steckdose 12V im Koffer-/Laderaum, Stoßfänger lackiert, Tagfahrlicht LED, Taschenhaken im Gepäckraum, Türgriffe außen Wagenfarbe, Verbandkasten und Warndreieck, Vorrüstung Mobiltelefon/Handy Plus mit Bluetooth-Schnittstelle, Warnanlage für Sicherheitsgurte vorn, Wartung: Longlife-Service, Wegfahrsperre (elektronisch), Wärmeschutzverglasung grün getönt, Zentralverriegelung

Sonderausstattung

Ausführung: BlueMotion, Batterie 68 Ah, Fahrassistenten-System: Verkehrszeichenerkennung, Freilaufkupplung für Doppelkupplungsgetriebe, Frontkamera (Multifunktionskamera Frontscheibe), Generator 180 A, Getriebe 6-Gang - Doppelkupplungsgetriebe DSG, Kofferraumdeckel / Heckklappe elektr. betätigt (öffnen + schließen), Kopfstützen vorn höhen-/längsverstellbar, Kühlergrill schwarz mit Chromleisten, Lenkrad mit Schaltwippen für DSG-Bedienung, Luftzusatzheizung elektrisch, Metallic-Lackierung, Motor 2,0 Ltr. - 103 kW TDI KAT (CFFB), Rückfahrkamera (Rear View), Schadstoffarm nach Abgasnorm Euro 5, Verglasung hinten abgedunkelt (65 %)

Auftrag

Gemäß Auftrag vom 06.05.2025 durch den Auftraggeber soll das in den Fahrzeugdaten näher bezeichnete Fahrzeug zur Feststellung des Zeitwertes besichtigt und darüber eine schriftliche Dokumentation erstellt werden.

Zustandsbeschreibung

-- normal --

Der Allgemeinzustand des Fahrzeuges entspricht dem Alter sowie der Laufleistung und ist als normal zu beurteilen.

Technische Daten

Die Identität des gegenständlichen Fahrzeuges wurde anhand der vorhandenen Fahrgestellnummer [REDACTED] sowie durch die bereitgestellte Aktenlage durch den aufnehmenden SV überprüft.

Lackschichtdicke

Motorhaube	98 µm
Kotflügel, vorn rechts	135 µm
Tür, vorn rechts	251 µm
Tür, hinten rechts	277 µm
Seitenwand, hinten rechts	211 µm
Heckklappe	93 µm
Seitenwand, hinten links	1110 µm
Tür, hinten links	599 µm
Tür, vorn links	341 µm
Kotflügel, vorn links	120 µm
Dach	103 µm

Sachverständige Hinweise

- optischer Zustand: Fahrzeug ungereinigt, nicht sauber
- !!! Deutsche Zulassung !!!
- Halteranzahl 4
- 2x Fahrzeugschlüssel vorhanden
- Starterbatterie leer -> Starthilfe notwendig
- Motorlauf geprüft / Probefahrt - 100m durchgeführt
- weitere Mängel / Schäden der Bildanlage entnehmen !!!

Zeitwert

EUR

6.300,00

Der Zeitwert beträgt unter Berücksichtigung von Fahrzeugalter, Zustand, Laufleistung, Sonderausstattung und Zubehör, Besitzverhältnisse, sowie aller wertbildender Faktoren und der regionalen und saisonalen Marktlage bezogen auf den Bewertungstag, den 08.05.2025 ermittelt sich der Fahrzeugwert wie folgt:

6.300,00 EUR (differenzbesteuert)

Hinweis:

Der ausgewiesene Fahrzeugwert wurde sachverständigenseits unter Berücksichtigung der wertbeeinflussenden Faktoren wie Baujahr, Laufleistung, Besitzverhältnisse, Allgemeinzustand, Sonderausstattung, technischer Zuverlässigkeit, Angabe über werterhaltende bzw. werterhöhende Aufwendungen, möglicher Unfalleinwirkungen und unter Maßgabe der örtlichen Marktlage und Marktgängigkeit ermittelt. Die Bewertung erfolgte in Anlehnung an das DAT Prüf- und Schätzverfahren. Der am Fahrzeug vorhandene Gebrauchsspuren wurde bei der Ermittlung des Zeitwertes berücksichtigt und in Abzug gebracht.

Gutachtenfertigungstellung

Diese Fahrzeugbewertung wurde unparteiisch und nach bestem Wissen und Gewissen erstellt.

Die Besichtigung konnte nur nach der äußeren Inaugenscheinnahme erfolgen. Daher verbleibt ein Risiko auf evtl. versteckte Mängel, die erst nach entsprechender umfangreicher Demontage diverser Bauteile erkennbar, dann genauer zu beurteilen wäre. Die Begutachtung erfolgt ohne Zuhilfenahme von weiteren technischen Einrichtungen, wie z.B. Hebebühne, Grube und Prüfständen. Es wurde keine in dem Rahmen mögliche Probefahrt mit dem Fahrzeug durchgeführt. Der Sachverständige versichert, dass das Fahrzeug nach bestem Wissen und Gewissen im Rahmen des Möglichen durchgeführt wurde. Weitere Schäden können angesichts des Alters und der Laufleistung an dem Fahrzeug nicht ausgeschlossen werden.

Rückfragen an den unterzeichnenden Sachverständigen.

Diese Fahrzeugbewertung umfasst 26 Seiten inkl. 39 Fotos.

- Anlagen: DAT-Gebrauchtfahrzeugbewertung

Der Sachverständige

Dresden, 28.05.2025





Bild: 1 Diagonalansicht vorn rechts



Bild: 2 Diagonalansicht hinten links

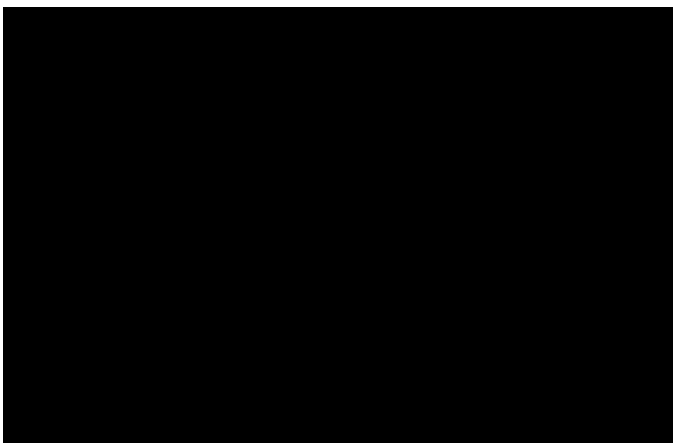

Bild: 3 Diagonalansicht vorn links



Bild: 4 Diagonalansicht hinten rechts



Bild: 5 Ansicht Fahrzeugdach



Bild: 6 Seitenansicht von rechts



Bild: 7 Seitenansicht von links



Bild: 8 Frontansicht



Bild: 9 Heckansicht



Bild: 10 Ansicht Türverkleidung vorn links



Bild: 11 Innenraum, vorn links



Bild: 12 Detailansicht Innenraum



Bild: 13 Ausweisung der abgelesenen Gesamtlauflistung zum Zeitpunkt der Besichtigung.



Bild: 14 Ausweisung Fahrzeugidentnummer



Bild: 15 Ansicht Türverkleidung hinten links

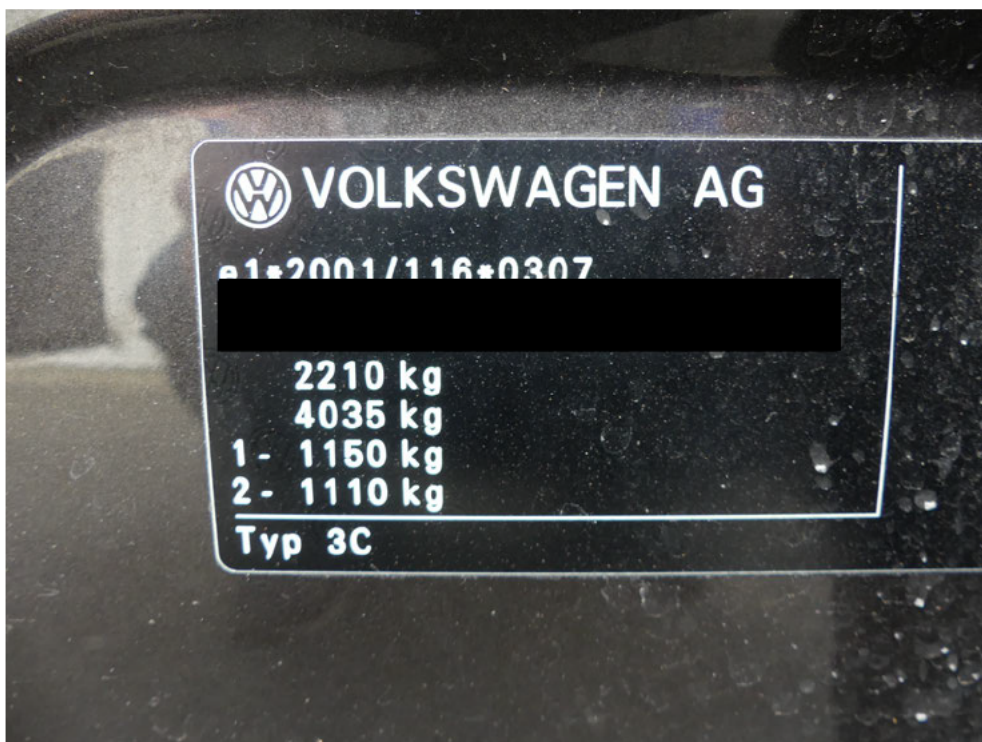

Bild: 16 Innenraum, hinten links



Bild: 17 Ansicht Kofferraum



Bild: 18 Ausweisung Ersatzrad



Bild: 19 Ansicht Türverkleidung hinten rechts

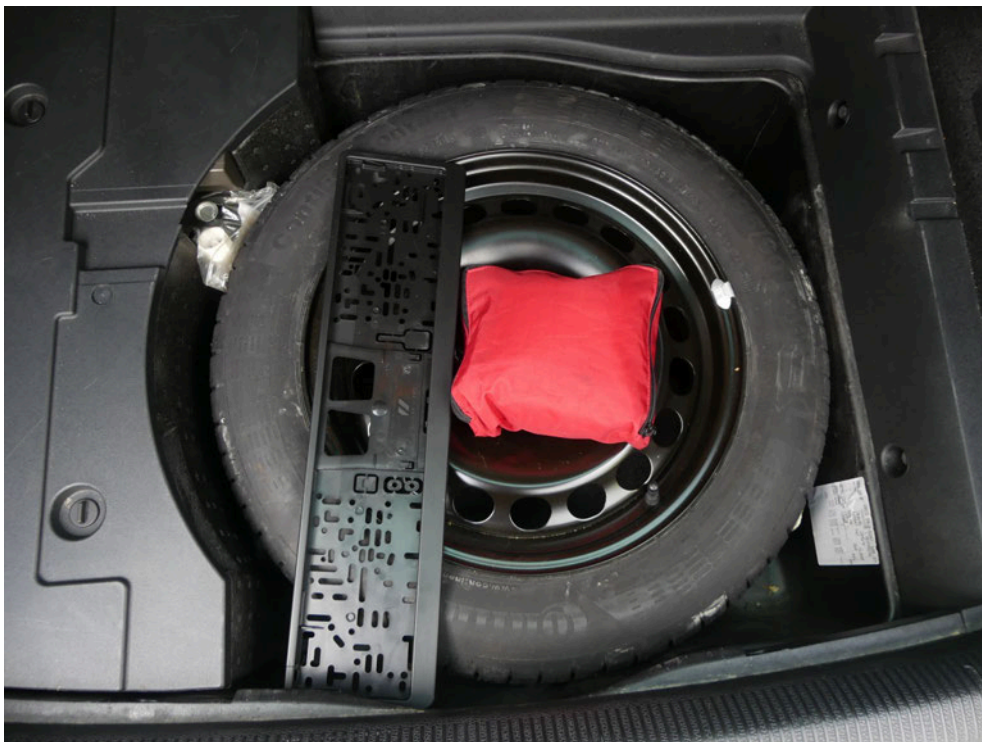

Bild: 20 Innenraum, hinten rechts



Bild: 21 Ansicht Türverkleidung vorn rechts



Bild: 22 Innenraum, vorn rechts



Bild: 23 Ansicht Antriebsaggregat



Bild: 24 Ausweisung Zahnriemwechsel



Bild: 25 Ausweisung letzter Öl-Service



Bild: 26 Ansicht Rad/Reifenkombination vorn links



Bild: 27 Ansicht Rad/Reifenkombination hinten links



Bild: 28 Ausweisung Beschädigung LM-Felge hinten links.



Bild: 29 Ansicht Rad/Reifenkombination hinten rechts



Bild: 30 Ausweisung Beschädigung LM-Felge hinten rechts.



Bild: 31 Ansicht Rad/Reifenkombination vorn rechts



Bild: 32 Ausweisung Beschädigung Frontverkleidung unterhalb.



Bild: 33 Ausweisung Beschädigung Heckverkleidung ...



Bild: 34 ... und Spoileransatz.



Bild: 35 Ausweisung Materialverwertung Heckverkleidung.



Bild: 36 Ausweisung Lackschichtdickenmessung vorgenommen, Messwerte dem beiliegenden Protokoll entnehmen.



Bild: 37 Ausweisung vorhandene Fahrzeugschlüssel



Bild: 38 Zulassungsbescheinigung Teil I vorhanden

Bild: 39 Zulassungsbescheinigung Teil II vorhanden

Bild: 39 Zulassungsbescheinigung Teil II vorhanden

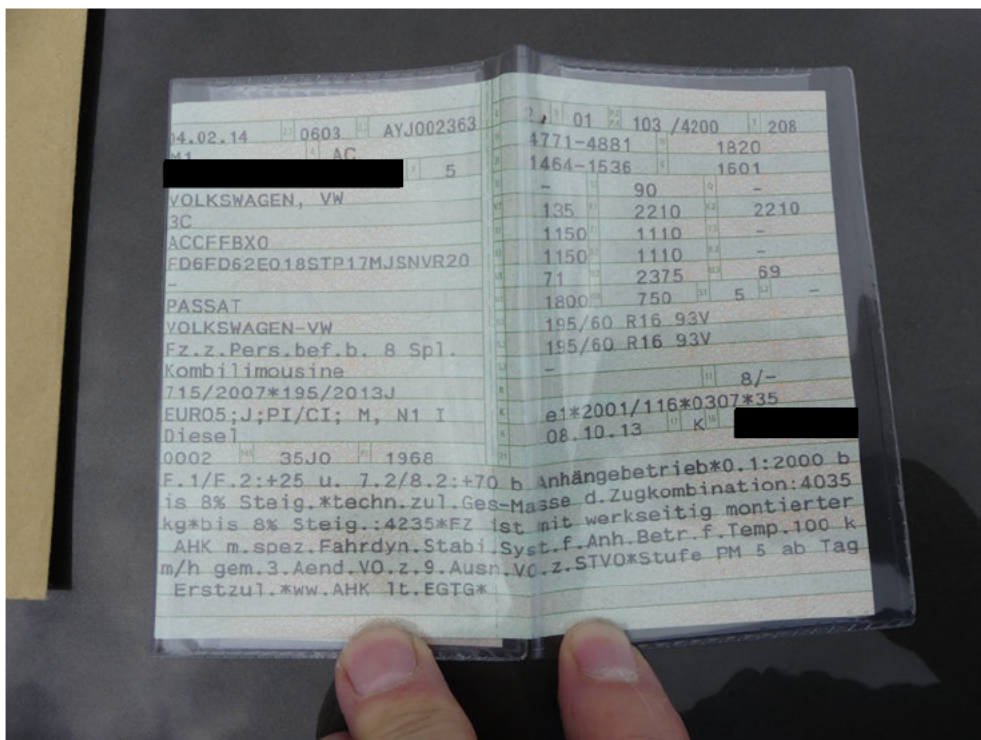

Gebrauchtfahrzeug-Bewertung (nach DAT-System)

Fahrzeugdaten

Hersteller	Volkswagen		
Modell	Passat Variant, Business Edition BlueMotion,		
Amtl. Kennzeichen		Besichtigungsdatum	08.05.2025
Vorgangsname		Farbe	Black Oak Brown Metallic
Anzahl Halter	4	DAT Europa-Code®	01 905 094 042 0002 DE003 5296
Erstzulassung / HU	04.02.2014 / 08.2025	KBA-Schlüssel	0603/AYJ
Laufleistung (abgelesen)	115.978 km	Aufbau	Kombi
VIN		Sitzplätze / Türen	5 / 5
Leistung	103 kW / 140 PS	Schadstoffklasse EU	Euro 5
Hubraum	1968 ccm	Zustand	normal
Motorart	Diesel	Unfallschaden	unbekannt
Getriebe	Getriebe 6-Gang - Doppelkupplungsgetriebe DSG		

Ausstattungen

Siehe S.2

Bereifung

Montierte Reifen							
Reifen Achse 1	Falken	205/55R16	91	H	Zust. Achse 1/Sich.-Kz.	5,0 /	5,0 mm /--
Reifen Achse 2	Falken	205/55R16	91	H	Zust. Achse 2/Sich.-Kz.	6,5 /	6,5 mm /--

Bewertung

Auf Basis der Marktbeobachtung der Deutsche Automobil Treuhand GmbH und unter Berücksichtigung der mitbewerteten Ausstattungen sowie der angegebenen wertbeeinflussenden Faktoren ermittelt sich der			
Zeitwert		6.300,00 EUR	
Dieses Fahrzeug wird überwiegend differenzbesteuert gemäß §25a UStG angeboten.			
Besteuerungsart: Differenzbesteuerung			
Wertfeststellung am	28.05.2025	zum	08.05.2025
		Datenstand	05/2025

Bezeichnung
Amtl. Kennzeichen
Fahrzeug-Ident.Nr

Besichtigungsdatum
DAT Europa-Code®
KBA-Schlüssel

08.05.2025
01 905 094 042 0002 DE003 5296
0603/AYJ

Ausstattungen

Serienausstattung

- > 3-Punkt-Sicherheitsgurt hinten mitte
- > Ablagefach am Dachhimmel
- > Ablage tasche an Vordersitzlehnen
- > Airbag Beifahrerseite abschaltbar
- > Airbag Fahrer-/Beifahrerseite
- > Anti-Blockier-System (ABS)
- > Antriebs-Schlupfregelung (ASR)
- > Antriebsart: Frontantrieb
- > Anzeige für Waschwasserstand
- > Audiosystem RCD 310 MP3 (Radio/CD-Player)
Antennen-Diversity, Multimediabuchse AUX-IN
- > Ausstattungs-Paket: Licht + Sicht
Außenspiegel elektr. verstell- und heizbar, Außenspiegel mit Abblendautomatik, links, Automatische Fahrlichtschaltung (ALS), Lichtassistent (Coming Home, Leaving Home), Scheibenwischer mit Regensensor, Leseleuchten vorn und hinten, Innenspiegel mit Abblendautomatik, Sonnenblende links mit Spiegel (beleuchtet), Sonnenblende rechts mit Spiegel (beleuchtet)
- > Außenspiegel asphärisch, links
- > Außenspiegel lackiert
- > Außentemperaturanzeige
- > Bi-Xenon-Scheinwerfer mit dynamischem Kurvenlicht
Leuchtweitenregelung automatisch, Heckleuchten LED, Tagfahrlicht LED, Scheinwerfer-Reinigungsanlage (SRA)
- > Blinkleuchte in Außenspiegel integriert
- > Bremsanlage mit Rekuperationssystem
- > Bremsassistent
- > Chrom-Paket (1)
Chromfassung Lichtschalter
- > Chromleisten an Seitenfenstern
- > Chromleisten vorn, seitlich und hinten
Seitenschutzleisten Chrom
- > Dachreling silber eloxiert
- > Doppeltonhorn
- > Durchladeeinrichtung (Mittelarmlehne hinten)
- > Einparkhilfe vorn und hinten
- > Elektron. Differentialsperre (EDS)
- > Elektron. Stabilitäts-Programm (ESP)
- > Fahrassistenz-System: Müdigkeitserkennung
- > Fensterheber elektrisch vorn und hinten
- > Fernbedienung für Zentralverriegelung
- > Fernentriegelung Heckklappe
- > Fußmatten Textil
- > Gepäckraum-Abtrennung (Netztrennwand)
- > Gepäckraumabdeckung / Rollo
- > Geschwindigkeits-Regelanlage (Tempomat)
- > Getriebe 6-Gang - Doppelkupplungsgetriebe DSG
- > Getränkehalter vorn mit Abdeckung
- > Handschuhfach abschließbar, beleuchtet und mit Kühlfunktion
- > Innenausstattung: Dekoreinlagen Iridium
- > Innenraumfilter: Staub- und Pollenfilter mit Aktivkohlefilter
- > Isofix-Aufnahmen für Kindersitz an Rücksitz
- > Karosserie: 4-türig

- > Kennzeichenbeleuchtung LED
- > Klimaanlage Climatronic 2-Zonen
- > Kopf-Airbag-System vorn und hinten inkl. Seitenairbag vorn
- > Kopfstützen hinten (3-fach)
- > Lendenwirbelstütze und Einstellung Lehnenneigung vorn, links elektr. verstellbar
- > Lenkrad (Leder) mit Multifunktion
- > Lenksäule (Lenkrad) mechan. verstellbar, Höhen-/Längsverstellung
- > LM-Felgen 7x16 (Alicante)
- > Mittelarmlehne vorn
- > Motor 2,0 Ltr. - 103 kW TDI
- > Multifunktionsanzeige Plus
- > Navigationsmodul RNS 315 (für Audiosystem RCD 310)
- > Nebelscheinwerfer mit integriertem Abbiegelicht
- > Nebelschlussleuchte
- > Nichtraucher-Paket
- > Parkbremse elektrisch
Auto-Hold-Funktion, Fahrassistenz-System: Berganfahr-Assistent
- > Reifen-Reparaturkit (Tire Mobility Set)
- > Rußpartikelfilter
- > Rücksitz geteilt / klappbar
- > Rücksitzlehnen mit Fernentriegelung umklappbar
- > Schadstoffarm nach Abgasnorm Euro 5
- > Schalt-/Wählhebelgriff Leder
- > Scheibenwaschdüsen heizbar
- > Servolenkung elektronisch gesteuert (Servotronic)
- > Sicherheitsgurte vorn mit Gurtstraffer, höhenverstellbar
- > Sitzbezug / Polsterung: Stoff
- > Sitze vorn höhenverstellbar
- > Sitze: Komfortsitze vorn
Sitze: Komfortsitz vorn links, Sitze: Komfortsitz vorn rechts
- > Sitzheizung vorn
- > Sonnenblenden mit Spiegel (beleuchtet)
Sonnenblende links mit Spiegel (beleuchtet), Sonnenblende rechts mit Spiegel (beleuchtet)
- > Start/Stop-Anlage
- > Steckdose 12V im Koffer-/Laderaum
- > Stoßfänger lackiert
- > Taschenhaken im Gepäckraum
- > Türgriffe außen Wagenfarbe
- > Verbandkasten und Warndreieck
- > Vorrüstung Mobiltelefon/Handy Plus mit Bluetooth-Schnittstelle
- > Warnanlage für Sicherheitsgurte vorn
- > Wegfahrsperre (elektronisch)
- > Wärmeschutzverglasung grün getönt
- > Zentralverriegelung

Sonderausstattung

- > Fahrassistenz-System: Verkehrszeichenerkennung
- > Freilaufkupplung für Doppelkupplungsgetriebe
- > Kofferraumdeckel / Heckklappe elektr. betätigt (öffnen + schließen)

durchgeführt von: |



Bezeichnung		Besichtigungsdatum	08.05.2025
Amtl. Kennzeichen		DAT Europa-Code®	01 905 094 042 0002 DE003 5296
Fahrzeug-Ident.Nr		KBA-Schlüssel	0603/AYJ
> Metallic-Lackierung			
> Rückfahrkamera (Rear View)			
> Verglasung hinten abgedunkelt (65 %)			

Bemerkungen

Der ausgewiesene Fahrzeugwert wurde sachverständigenseits unter Berücksichtigung der wertbeeinflussenden Faktoren wie Baujahr, Laufleistung, Besitzverhältnisse, Allgemeinzustand, Sonderausstattung, technischer Zuverlässigkeit, Angabe über werterhaltende bzw. werterhöhende Aufwendungen, möglicher Unfalleinwirkungen und unter Maßgabe der örtlichen Marktlage und Marktgängigkeit ermittelt. Die Bewertung erfolgte in Anlehnung an das DAT Prüf- und Schätzverfahren.