

Fahrzeugbewertung

vom 29.01.2026



Toyota

Corolla (E18)(06.2013->) / Edition



Staatsanwaltschaft Dresden
Abteilung I C
Lothringer Str. 1
01069 Dresden

Dresden, den 29.01.2026

Gutachten

Betrifft

Auftrag vom / durch
Besichtigungsdatum
Besichtigungsort

Fahrzeugbewertung

12.12.2025 / Auftraggeber
22.01.2026

Verwahrstelle Staatsanwaltschaft Dresden
01936 Laußnitz

Anwesend

Vertretungsperson von Auftraggeber

Zusammenfassung des Gutachtens:

Beurteilung

Zeitwert (differenzbesteuert)

Fahrzeugbewertung

EUR 6.500,00

Technische Daten und Fahrzeugbeschreibung:

Fahrzeugart	Pkw, SUV, Kleintransporter
Aufbauart	Limousine
Fabrikat	Toyota
Typ / Untertyp	Corolla (E18)(06.2013->) / Edition
KBA-Nummer	5013/AIY
Fahrzeug-Ident-Nummer	<div></div>
	identifiziert anhand nach Aktenlage
Erste / Letzte Zulassung	15.06.2016 / 17.04.2023
Hubraum / Leistung	1.598 cm³ / 97 kW
Motor	Motor 1,6 Ltr. - 97 kW 16V KAT
Motorart / Zylinder / Motorbauart	Benzin / 4 / Reihenmotor
Abgascode	Euro 6
Getriebe / Anzahl der Gänge	Automatik / V
Türen / Sitze	4 / 5
Leer- / zul. Gesamtgewicht / Nutzlast	1.270 / 1.770 / 500 kg
Länge / Breite / Höhe	4.620 / 1.775 / 1.465 mm
Anzahl Achsen / davon angetrieben	2 / 1
Antriebsart	Frontantrieb
Anzahl Vorbesitzer	unbekannt
nächste HU	07/2024
Laufleistung abgelesen	126.940 km
Farbe	Haze Grey Metallic
Lackzustand	normaler Zustand
Allgemeinzustand	dem Alter und der Laufleistung entsprechend normal
Verkehrssicherheit	nicht verkehrssicher
Karosseriezustand	normale Gebrauchsspuren
Zustand des Innenraumes	normaler Zustand
Besichtigungszustand	unveränderter Zustand, unzerlegt, nicht fahrbereit
Besichtsungsbedingungen	allgemein ausreichend, es stand keine Hebebühne / Hubmittel zur Verfügung
Reparierte Vorschäden	Seitenwand links + rechts instandgesetzt und nachlackiert.
Bemerkung	Lackschichtdickenmessung durchgeführt - Nachlackierung feststellbar: Motorhaube, Kotflügel links, Seitenwand links mit Fondtür links, Seitenwand rechts mit Fondtür rechts

montierte Bereifung

Achse	Hersteller	Dimension / Bezeichnung
1	Michelin	205/55 R16 91V Energy Saver MO
2	Michelin	205/55 R16 91V Energy Saver MO
Ersatzrad	Goodride	205/55 R16 91H Super
Reifenzustand		verkehrssicher II DOT 0716

Profiltiefe in mm

links	rechts
4,54	4,54
3,99	3,71
7,03	

Serienausstattung

3. Bremsleuchte, 6 Lautsprecher, Ablage tasche an Vordersitzlehnen, Airbag Beifahrerseite abschaltbar, Airbag Fahrer-/Beifahrerseite, Anti-Blockier-System (ABS), Audiosystem: Multimedia Toyota Touch mit Rückfahrkamera, Außenspiegel elektr. verstell- und heizbar, Außentemperaturanzeige, Blinkleuchte in Außenspiegel integriert, Bordcomputer, Bremsassistent, Elektr. Bremskraftverteilung, Elektron. Stabilitäts-Programm mit Antriebs-Schlupfregelung (VSC mit TRC), Fahrassistenz-System: Eco-Anzeige für verbrauchoptimiertes Fahren, Fensterheber elektrisch vorn + hinten, Fernentriegelung Tankklappe, Getriebe Automatik stufenlos - Multidrive ECVT, Gurtstraffer vorn, Isofix-Aufnahmen für Kindersitz, Karosserie: 4-türig, Klimaautomatik 2-Zonen, Knieairbag Fahrerseite, Kopf-Airbag-System, Lenkrad (Leder), Lenkrad mit Schaltwippen, Lenksäule (Lenkrad) verstellbar, Mittelarmlehne hinten mit Getränkehalter, Mittelarmlehne vorn mit Staufach, Mittelarmlehne vorn verstellbar, Motor 1,6 Ltr. - 97 kW 16V KAT, Multi-Funktions-Display (LCD), Nebelscheinwerfer, Reifen-Reparaturkit, Reifendruck-Kontrollsystem, Rücksitz klappbar, Schadstoffarm nach Abgasnorm Euro 6, Schalt-/Wählhebelgriff Leder, Schleudertrauma-Schutzsystem, Seitenairbag, Sitz vorn links höhenverstellbar, Steckdose (12V-Anschluß) in Mittelkonsole, Stoßfänger Wagenfarbe, Tagfahrlicht LED, Türgriffe außen Wagenfarbe, Wegfahrsperre, Wärmeschutzverglasung getönt, Zentralverriegelung mit Fernbedienung

Sonderausstattung

Metallic-Lackierung

Zusatzausstattung

Schonbezüge

Auftrag

Gemäß Auftrag vom 12.12.2025 durch den Auftraggeber soll das in den Fahrzeugdaten näher bezeichnete Fahrzeug zur Feststellung des Zeitwertes besichtigt und darüber eine schriftliche Dokumentation erstellt werden.

Zustandsbeschreibung

-- normal --

Der Allgemeinzustand des Fahrzeuges entspricht dem Alter sowie der Laufleistung und ist als normal zu beurteilen.

Technische Daten

Die Identität des gegenständlichen Fahrzeuges wurde anhand der vorhandenen Fahrgestellnummer [REDACTED] sowie durch die bereitgestellte Aktenlage durch den aufnehmenden SV überprüft.

Lackschichtdicke

Motorhaube	228 µm
Kotflügel, vorn rechts	108 µm
Tür, vorn rechts	152 µm
Tür, hinten rechts	223 µm
Seitenwand, hinten rechts	2660 µm
Heckklappe	152 µm
Seitenwand, hinten links	1560 µm
Tür, hinten links	266 µm
Tür, vorn links	101 µm
Kotflügel, vorn links	168 µm
Dach	106 µm

Sachverständige Hinweise

- optischer Zustand: Fahrzeug ungereinigt, nicht sauber
- !!! Tschechische Zulassung !!!
- Achtung: Fahrzeug angemeldet !!
- Halteranzahl unbekannt
- 1x Fahrzeugschlüssel vorhanden
- Starterbatterie leer -> Starthilfe notwendig
- Reifen vorn links drucklos
- Motorlauf geprüft / keine Probefahrt
- weitere Mängel / Schäden der Bildanlage entnehmen !!!

Zeitwert	EUR	6.500,00
-----------------	------------	-----------------

Der Zeitwert beträgt unter Berücksichtigung von Fahrzeugalter, Zustand, Laufleistung, Sonderausstattung und Zubehör, Besitzverhältnisse, sowie aller wertbildender Faktoren und der regionalen und saisonalen Marktlage bezogen auf den Bewertungstag, den 22.01.2026 ermittelt sich der Fahrzeugwert wie folgt:

6.500,00 EUR (*differenzbesteuert*)

Hinweis:

Der ausgewiesene Fahrzeugwert wurde sachverständigenseits unter Berücksichtigung der wertbeeinflussenden Faktoren wie Baujahr, Laufleistung, Besitzverhältnisse, Allgemeinzustand, Sonderausstattung, technischer Zuverlässigkeit, Angabe über werterhaltende bzw. werterhöhende Aufwendungen, möglicher Unfalleinwirkungen und unter Maßgabe der örtlichen Marktlage und Marktgängigkeit ermittelt. Die Bewertung erfolgte in Anlehnung an das DAT Prüf- und Schätzverfahren. Der am Fahrzeug vorhandene Gebrauchsspuren wurde bei der Ermittlung des Zeitwertes berücksichtigt und in Abzug gebracht.

Gutachtenfertigstellung

Dieses Fahrzeugbewertung wurde unparteiisch und nach bestem Wissen und Gewissen erstellt.

Die Besichtigung konnte nur nach der äußeren Inaugenscheinnahme erfolgen. Daher verbleibt ein Risiko auf evtl. versteckte Mängel, die erst nach entsprechender umfangreicher Demontage diverser Bauteile erkennbar, dann genauer zu beurteilen wäre. Die Begutachtung erfolgt ohne Zuhilfenahme von weiteren technischen Einrichtungen, wie z.B. Hebebühne, Grube und Prüfständen. Der Sachverständige versichert, dass das Fahrzeug nach bestem Wissen und Gewissen im Rahmen des Möglichen durchgeführt wurde. Weitere Schäden können angesichts des Alters und der Laufleistung an dem Fahrzeug nicht ausgeschlossen werden.

Rückfragen an den unterzeichnenden Sachverständigen.

Dieses Gutachten umfasst 34 Seiten inkl. 53 Fotos.

- Anlagen: DAT-Gebrauchtfahrzeugbewertung, wenn vorhanden Protokoll der VIN-Abfrage

Der Sachverständige

Dresden, 29.01.2026





Bild: 1 Diagonalansicht vorn links



Bild: 2 Diagonalansicht hinten rechts



Bild: 3 Diagonalansicht vorn rechts



Bild: 4 Diagonalansicht hinten links



Bild: 5 Frontansicht



Bild: 6 Heckansicht

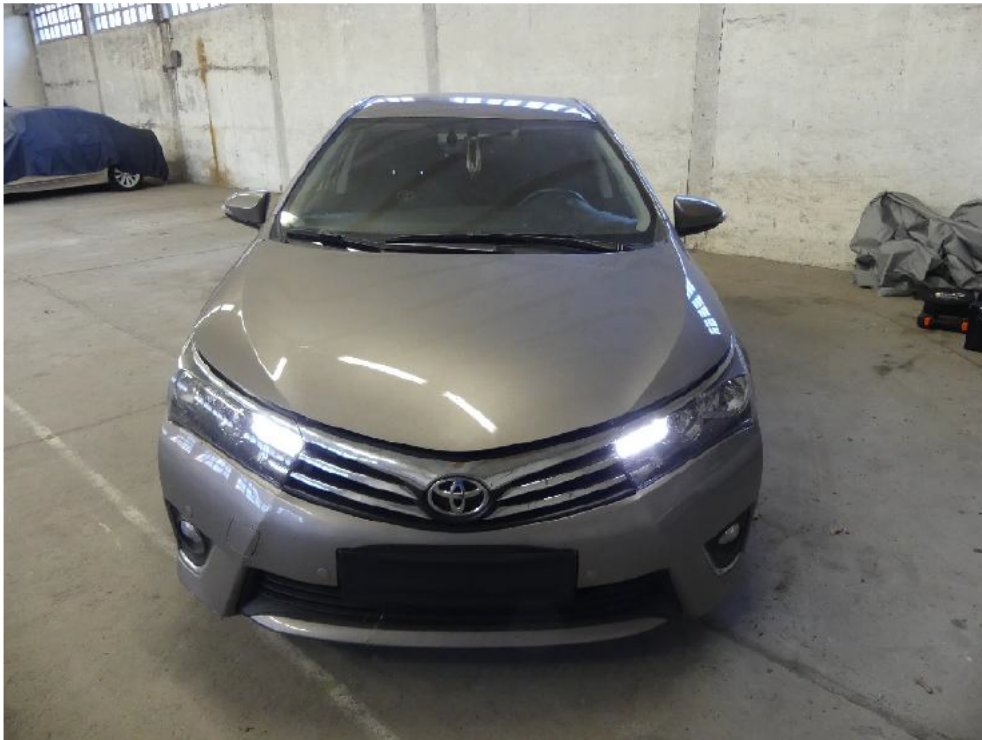

Bild: 7 Seitenansicht von rechts



Bild: 8 Seitenansicht von links



Bild: 9 Ansicht Fahrzeugdach



Bild: 10 Ausweisung Lackschichtdickenmessung vorgenommen, Messwerte dem beiliegenden Protokoll entnehmen.



Bild: 11 Ansicht Antriebsaggregat



Bild: 12 Ausweisung Kennschild Motorraum

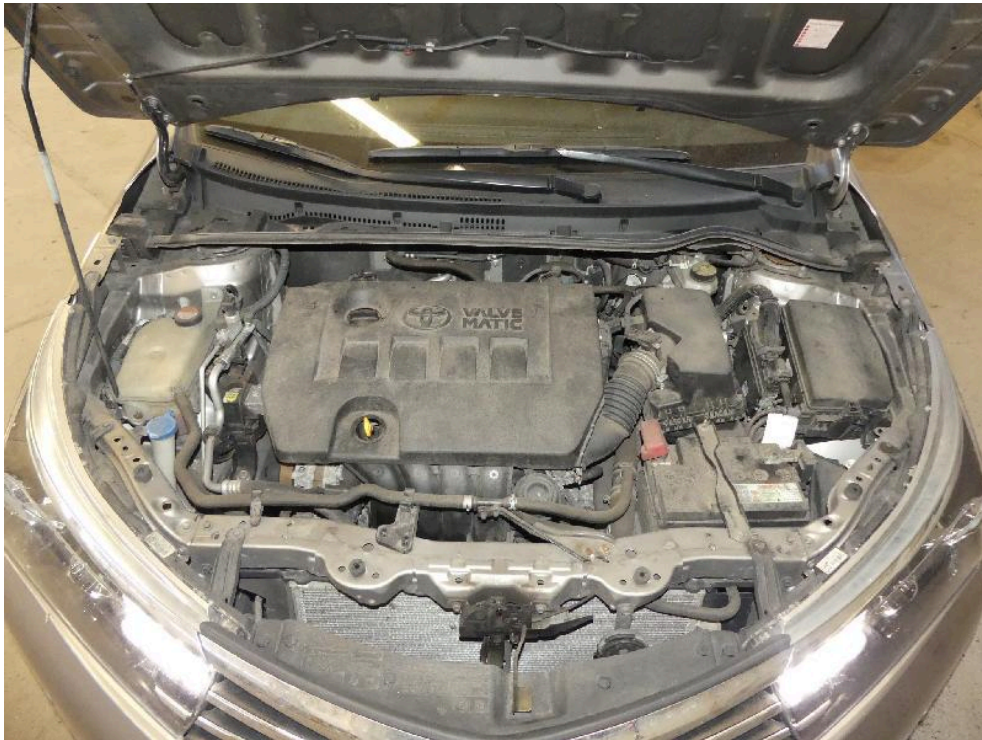

Bild: 13 Ausweisung Kennschild Motorraum

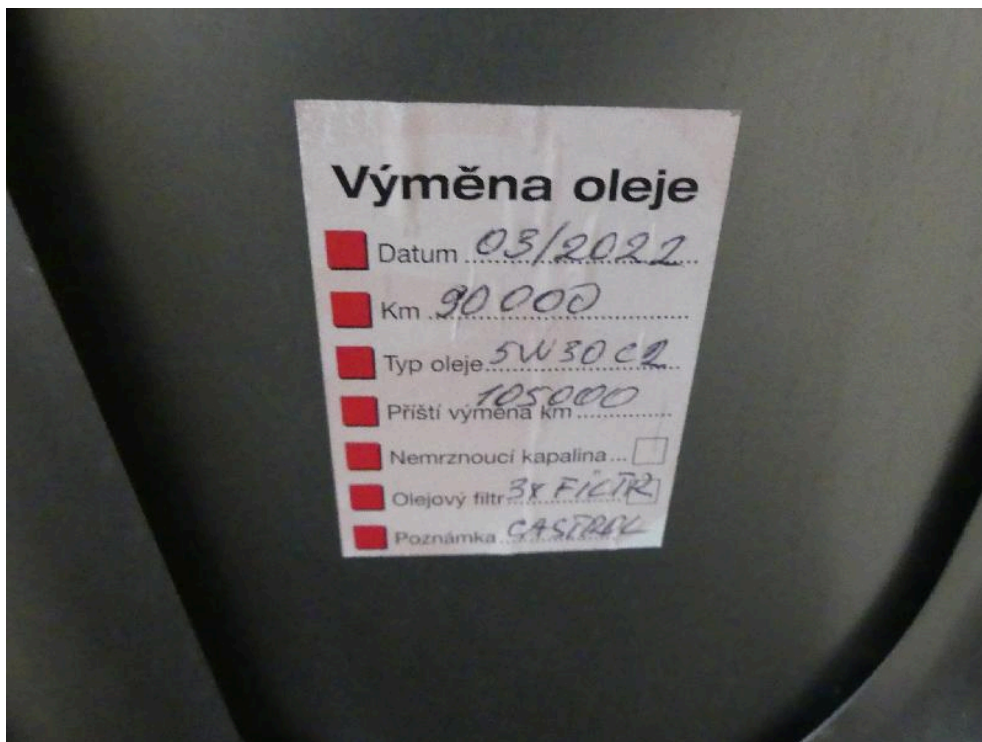

Bild: 14 Ansicht Rad/Reifenkombination vorn links



Bild: 15 Reifen drucklos



Bild: 16 LM-Felge beschädigt.



Bild: 17 Ausweisung der DOT Nummer der Radialreifen



Bild: 18 Ansicht Rad/Reifenkombination hinten links



Bild: 19 Ansicht Rad/Reifenkombination hinten rechts



Bild: 20 LM-Felge beschädigt.



Bild: 21 Weiter Beschädigung



Bild: 22 Ansicht Rad/Reifenkombination vorn rechts



Bild: 23 LM-Felge beschädigt



Bild: 24



Bild: 25 Ansicht Hinterachse links



Bild: 26 Ansicht Hinterachse rechts

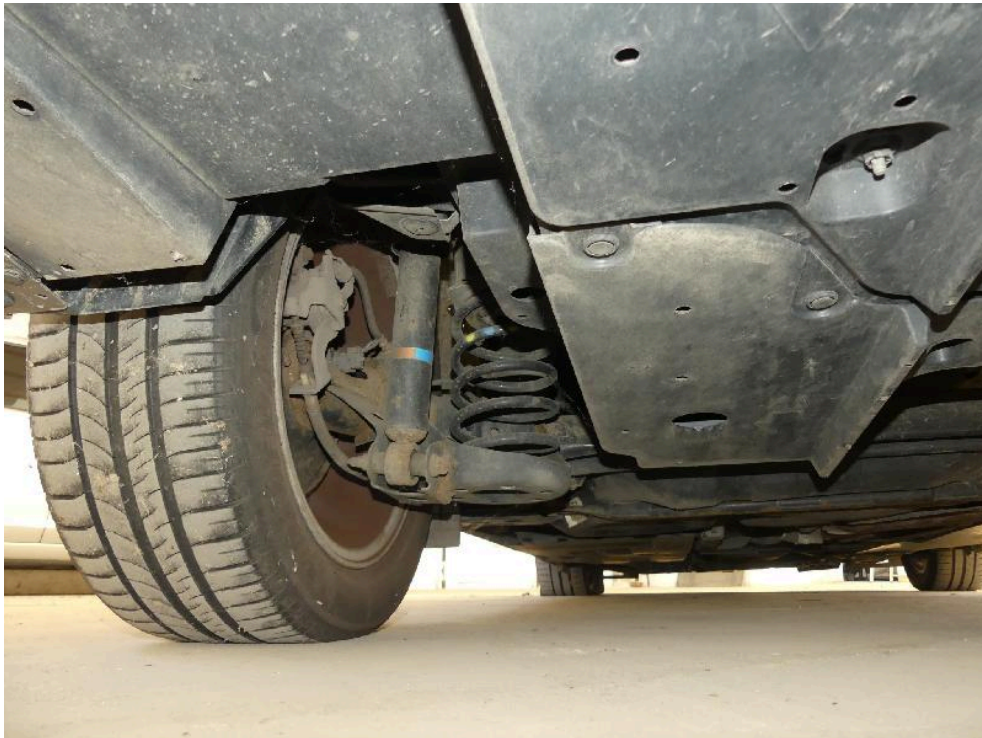

Bild: 27 Ansicht Türverkleidung vorn links



Bild: 28 Innenraum, vorn links



Bild: 29 Ausweisung Fahrzeugidentnummer

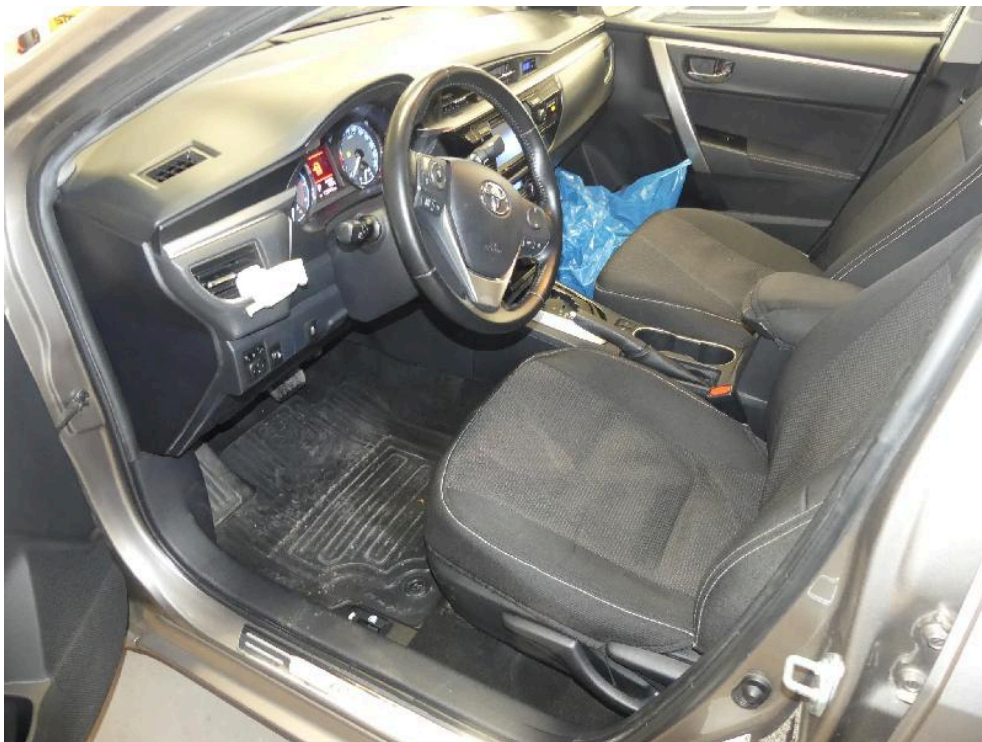

Bild: 30 Einzelansicht Fahrersitz mit Sitzschoner



Bild: 31 Detailansicht Fahrersitz



Bild: 32 Ausweisung der abgelesenen Gesamtlauflistung zum Zeitpunkt der Besichtigung.



Bild: 33 Übersichtsaufnahme Innenraum



Bild: 34 Detailansicht Innenraum



Bild: 35 Ansicht Türverkleidung hinten links



Bild: 36 Innenraum, hinten links



Bild: 37 Einzelansicht Rücksitzbank



Bild: 38 Einzelansicht Rücksitzbank



Bild: 39 Ansicht Kofferraum

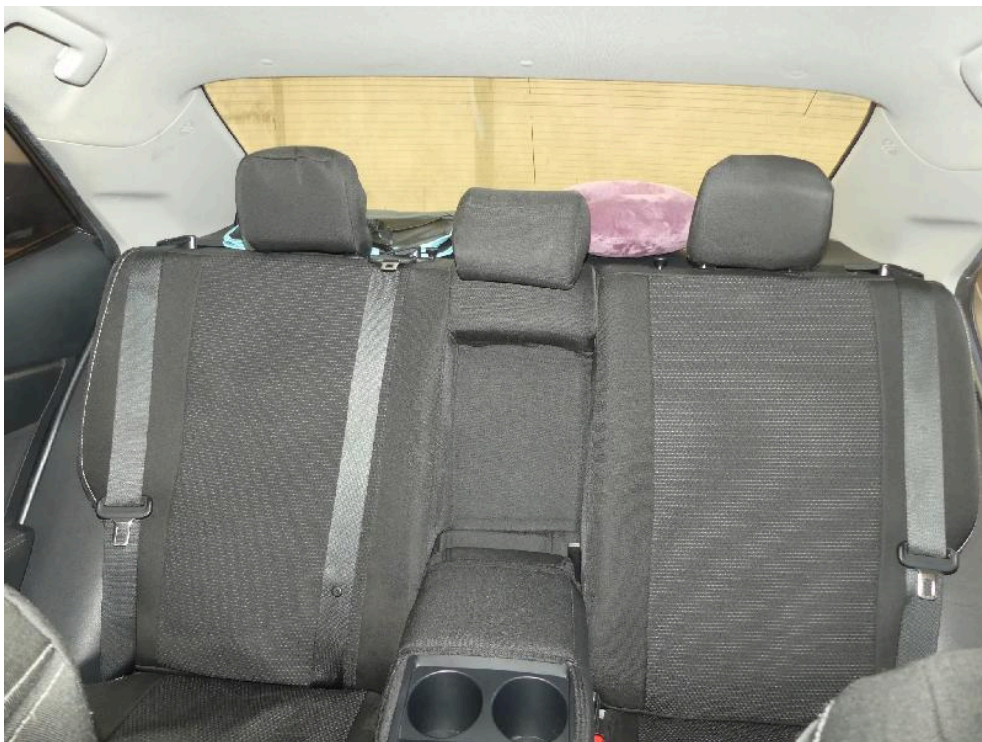

Bild: 40 Ausweisung Ersatzrad



Bild: 41 Ansicht Türverkleidung hinten rechts.



Bild: 42 Innenraum, hinten rechts



Bild: 43 Einzelansicht Rücksitzbank



Bild: 44 Ansicht Türverkleidung vorn rechts



Bild: 45 Innenraum, vorn rechts



Bild: 46 Einzelansicht Beifahrersitz



Bild: 47 Ausweisung vorhandene Fahrzeugschlüssel



Bild: 48 Frontverkleidung rechts unten beschädigt.



Bild: 49 Frontverkleidung links unten verkratzt.



Bild: 50 Punktuelle Eindellung Seitenwand links im Übergang zum Dachholm.



Bild: 51 Radlauf Seitewand links deformiert.



Bild: 52 Ausweisung Zulassungskarte Tschechien

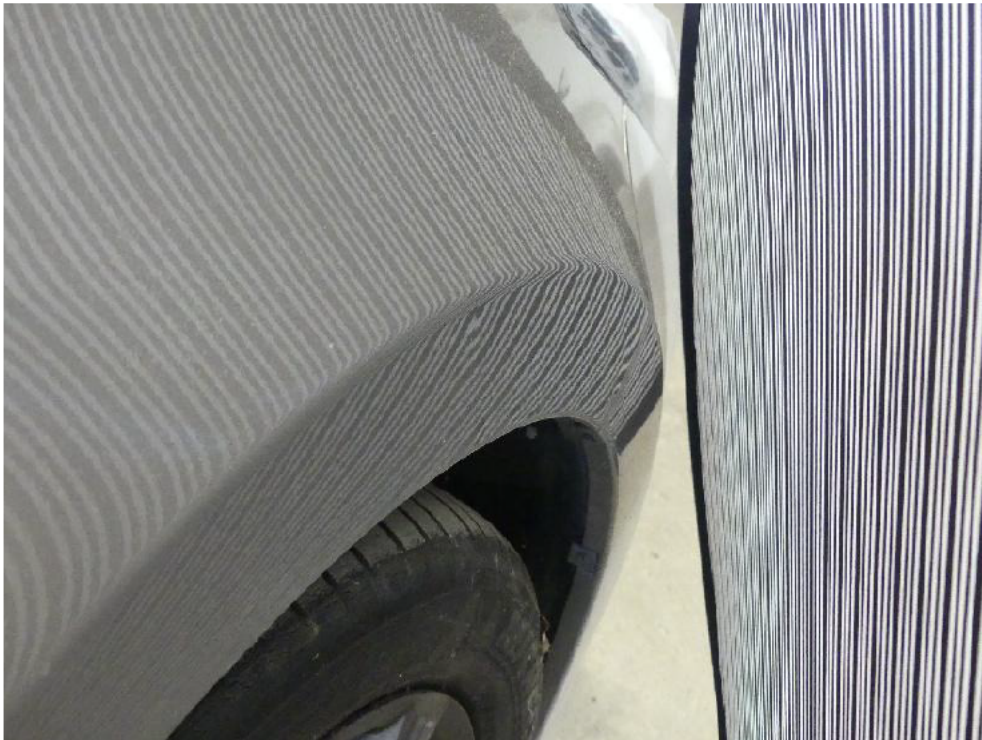

Bild: 53 Ausweisung Zulassungskarte Tschechien

Gebrauchtfahrzeug-Bewertung (nach DAT-System)

Fahrzeugdaten

Hersteller	Toyota		
Modell	Corolla (E18)(06.2013->), 1.6 Valvematic, Edition (Euro 6), 2015 - 2017		
Amtl. Kennzeichen		Besichtigungsdatum	22.01.2026
Vorgangsname		Farbe	Haze Grey Metallic
Anzahl Halter	Unbekannt	DAT Europa-Code®	01 860 136 011 0002 DE003 5584
Erstzulassung / HU	15.06.2016 / 07.2024	KBA-Schlüssel	5013/AY
Laufleistung (abgelesen)	126.940 km	Aufbau	Limousine
VIN		Sitzplätze / Türen	5 / 4
Leistung	97 kW / 132 PS	Schadstoffklasse EU	Euro 6
Hubraum	1598 ccm	Zustand	normal
Motorart	Benzin	Unfallschaden	Unfallschaden (repariert)
Getriebe	Getriebe Automatik stufenlos - Multidrive ECVT		

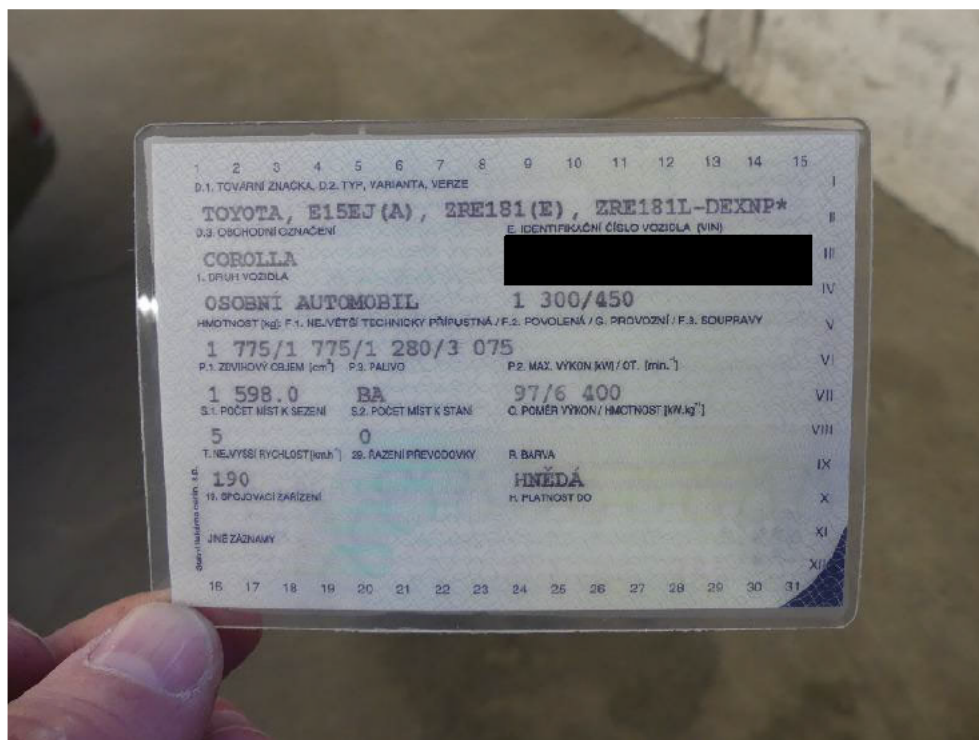
Ausstattungen

Siehe S.2

Bereifung

Montierte Reifen							
Reifen Achse 1	Michelin	205/55R16	91	V	Zust. Achse 1/Sich.-Kz.	4,5 /	4,5 mm /--
Reifen Achse 2	Michelin	205/55R16	91	V	Zust. Achse 2/Sich.-Kz.	4,0 /	3,7 mm /--
Reserve-Rad 1	Goodride	205/55R16	91	H	Zust. Res.-Rad 1/Sich.-Kz.	7,0 /	mm /--

Bewertung

Auf Basis der Marktbeobachtung der Deutsche Automobil Treuhand GmbH und unter Berücksichtigung der mitbewerteten Ausstattungen sowie der angegebenen wertbeeinflussenden Faktoren ermittelt sich der

Zeitwert

Dieses Fahrzeug wird überwiegend differenzbesteuert gemäß §25a UStG angeboten.

6.500,00 EUR

Besteuerungsart: Differenzbesteuerung

Wertfeststellung am29.01.2026zum22.01.2026

Datenstand01/2026

Bezeichnung
Amtl. Kennzeichen
Fahrzeug-Ident.Nr

Besichtigungsdatum
DAT Europa-Code®
KBA-Schlüssel

22.01.2026
01 860 136 011 0002 DE003 5584
5013/AY

Ausstattungen

Serienausstattung

- > 3. Bremsleuchte
- > 6 Lautsprecher
- > Ablagetasche an Vordersitzlehnen
- > Airbag Beifahrerseite abschaltbar
- > Airbag Fahrer-/Beifahrerseite
- > Anti-Blockier-System (ABS)
- > Audiosystem: Multimedia Toyota Touch mit Rückfahrkamera
 - Audiobedienung am Lenkrad, Freisprechanlage Bluetooth, Bluetooth-Schnittstelle, Universal-Schnittstelle (USB-/ iPod-/ AUX-Anschluss), Rückfahrkamera
- > Außenspiegel elektr. verstell- und heizbar
- > Außentemperaturanzeige
- > Blinkleuchte in Außenspiegel integriert
- > Bordcomputer
- > Bremsassistent
- > Elektr. Bremskraftverteilung
- > Elektron. Stabilitäts-Programm mit Antriebs-Schlupfregelung (VSC mit TRC)
- > Fahrassistenz-System: Eco-Anzeige für verbrauchsoptimiertes Fahren
- > Fensterheber elektrisch vorn + hinten
- > Fernentriegelung Tankklappe
- > Getriebe Automatik stufenlos - Multidrive ECVT
- > Gurtstraffer vorn
- > Isofix-Aufnahmen für Kindersitz
- > Karosserie: 4-türig
- > Klimaautomatik 2-Zonen
 - Klimaautomatik
- > Knieairbag Fahrerseite
- > Kopf-Airbag-System
- > Lenkrad (Leder)
- > Lenkrad mit Schaltwippen
- > Lenksäule (Lenkrad) verstellbar
- > Mittelarmlehne hinten mit Getränkehalter
- > Mittelarmlehne vorn mit Staufach
- > Mittelarmlehne vorn verstellbar
- > Motor 1,6 Ltr. - 97 kW 16V KAT
- > Multi-Funktions-Display (LCD)
- > Nebelscheinwerfer
 - Chromeinfassung für Nebelscheinwerfer
- > Reifen-Reparaturkit
- > Reifendruck-Kontrollsystem
- > Rücksitz klappbar
- > Schadstoffarm nach Abgasnorm Euro 6
- > Schalt-/Wählhebelgriff Leder
- > Schleudertrauma-Schutzsystem
- > Seitenairbag
- > Sitz vorn links höhenverstellbar
- > Steckdose (12V-Anschluß) in Mittelkonsole
- > Stoßfänger Wagenfarbe
- > Tagfahrlicht LED
- > Türgriffe außen Wagenfarbe

- > Wegfahrsperre
- > Wärmeschutzverglasung getönt
- > Zentralverriegelung mit Fernbedienung

Sonderausstattung

- > Metallic-Lackierung

Zusatzausstattung

- > Schonbezüge

durchgeführt von: |



Bezeichnung		Besichtigungsdatum	22.01.2026
Amtl. Kennzeichen		DAT Europa-Code®	01 860 136 011 0002 DE003 5584
Fahrzeug-Ident.Nr		KBA-Schlüssel	5013/AY

Bemerkungen

Der ausgewiesene Fahrzeugwert wurde sachverständigenseits unter Berücksichtigung der wertbeeinflussenden Faktoren wie Baujahr, Laufleistung, Besitzverhältnisse, Allgemeinzustand, Sonderausstattung, technischer Zuverlässigkeit, Angabe über werterhaltende bzw. werterhöhende Aufwendungen, möglicher Unfalleinwirkungen und unter Maßgabe der örtlichen Marktlage und Marktgängigkeit ermittelt. Die Bewertung erfolgte in Anlehnung an das DAT Prüf- und Schätzverfahren.

VIN - Abfrageprotokoll

Fzg-Ident-Nr.:	<div></div>	Datum: 28.01.2026
Hersteller	Toyota	
Haupttyp	Corolla (E18)(06.2013->)	
Untertyp	Edition	
Herstellercode:	ZRE181L-DEXNPW	
Motorkennung:		
Getriebekennung:		
SilverDAT identifyCODE ®:	018601360110002	
Bauzeit:	10.05.2016 (5573)	
Motorvariante:	Motor 1,6 Ltr. - 97 kW 16V KAT	
Connected Car Funktionen:		

Ausstattung:

Bezeichnung	M-Code (Hersteller)	AV-Code (DAT)
1.6L petrol Valvematic, 132 PS	ENGINE:1ZR-FAE	
Continuously Variable Transmission	GEAR:CVT1	
Model: Corolla 1.6L petrol Valvematic, 132 PS CVT 1 4x2		
N Grade	FactoryGrade:N	
Sedan 4-Doors	BODY:Sedan4	
WS-IC: 0		
	COUNTRY:HU	
	STEERING:LHD	
	VIN10:0	
	VIN11:R	
	WD:4x2	
	WHC:NMT	111

Farben:

Bezeichnung	Farbcode ID	Farbcode	Lackart ID
-------------	-------------	----------	------------