



schmalfuß

kfz sachverständigenbüro

Fahrzeugbewertung

05326WF24

vom 12.03.2024



Ford

Fiesta / Trend

WF0JXXGAJJ9R07610



schmalfuß

kfz sachverständigenbüro

Kfz-Sachverständigenbüro Schmalfuß, Burgkstraße 1, 01159 Dresden

Staatsanwaltschaft Dresden
Abteilung I C
Lothringer Str. 1
01069 Dresden

Dresden, den 12.03.2024

Gutachten

05326WF24

Bei Rückfragen bitte immer angeben.

Betrifft

Auftrag vom / durch
Besichtigungsdatum
Besichtigungsort

Fahrzeugbewertung

28.02.2024 / Auftraggeber

29.02.2024 9:35 Uhr

Verwahrstelle Staatsanwaltschaft Dresden
01936 Laußnitz

Besichtigt durch
Anwesend

Falk Schmalfuß

Vertretungsperson von Auftraggeber

Zusammenfassung des Gutachtens:

Zeitwert (steuerneutral)

EUR

600,00

Technische Daten und Fahrzeugbeschreibung:

Fahrzeugart	Pkw, SUV, Kleintransporter
Aufbauart	Lim. Schrägheck
Fabrikat	Ford
Typ / Untertyp	Fiesta / Trend
KBA-Nummer	8566/AOP
Fahrzeug-Ident-Nummer	WF0JXXGAJJ9R07610
	identifiziert anhand Original Zulassungsbescheinigung 1
Erste Zulassung	26.06.2009
Hubraum / Leistung	1.242 cm ³ / 60 kW
Motor	Motor 1,25 Ltr. - 60 kW 16V KAT
Motorart / Zylinder / Motorbauart	Benzin / 4 / Reihenmotor
Abgascode	Euro 4
Getriebe / Anzahl der Gänge	Manuell / 5
Türen / Sitze	5 / 5
Leer- / zul. Gesamtgewicht	1.098 / 1.490 kg
Länge / Breite / Höhe	3.950 / 1.973 / 1.481 mm
Anzahl Achsen / davon angetrieben	2 / 1
Antriebsart	Frontantrieb
Anzahl Vorbesitzer	unbekannt
nächste HU	12/2023
Laufleistung abgelesen	214.799 km
Farbe	Morello
Allgemeinzustand	ausreichend
Karosseriezustand	normale Gebrauchsspuren
Zustand des Innenraumes	normaler Zustand
Besichtigungszustand	unveränderter Zustand, unzerlegt, nicht fahrbereit, Testlauf durchgeführt
Besichtigungsbedingungen	allgemein ausreichend, es stand keine Hebebühne / Hubmittel zur Verfügung
Reparierte Vorschäden	Reparierter Schaden vorn rechts festgestellt
Nichtreparierte Vorschäden	Gebrauchsspuren/ Gebrauchsschäden
Bemerkung	Lackschichtdickenmessung durchgeführt - Nachlackierung feststellbar: Kotflügel vorn rechts + Beifahrertür

montierte Bereifung

Achse	Hersteller	Dimension / Bezeichnung
1	Barum	175/65 R14 82T Quartaris
2	Barum	175/65 R14 82T Quartaris
Ersatzrad	Semperit	175/65 R14 82T Master-Grip M+S
Reifenzustand		verkehrssicher

Profiltiefe in mm

links	rechts
4,5	4
6	6
6	

Serienausstattung

Airbag Beifahrerseite, Airbag Fahrerseite, Anti-Blockier-System (ABS), Außenspiegel elektr. verstell- und heizbar, Außenspiegel Wagenfarbe, Blinkleuchte in Außenspiegel integriert, Dachspoiler Wagenfarbe, Elektr. Bremskraftverteilung, Elektron. Stabilitäts-Programm (ESP), Fahrassistenz-System: Notbrems-Assistent, Fensterheber elektrisch vorn, Fzg. ohne Lederlenkrad, Fzg. ohne Nebelscheinwerfer, Getriebe 5-Gang

KFZ-Sachverständigenbüro Schmalfuß

Burgkstraße 1 in 01159 Dresden, Tel.: 0351-32340008 Fax: 0351-32340047

- Typ: IB5, Gurtstraffer, Intelligent Protection System (IPS), Isofix-Aufnahmen für Kindersitz, Karosserie: 5-türig, Knieairbag Fahrerseite, Lenksäule (Lenkrad) höhenverstellbar, Motor 1,25 Ltr. - 60 kW 16V KAT, Reifen-Reparaturkit, Rußpartikelfilter, Rücksitz geteilt / klappbar, Seitenairbag vorn, Servolenkung elektronisch gesteuert, Sitz vorn links höhenverstellbar, Stoßfänger Wagenfarbe, Türgriffe außen Wagenfarbe, Wegfahrsperrung, Wärmeschutzverglasung, Zentralverriegelung mit Fernbedienung

Sonderausstattung

Audio-Paket 1, Audiobedienung am Lenkrad, Audiosystem: Radio/CD-Player mit Multi-Funktions-Display, AUX-IN-Anschluss, Frontscheibe heizbar, Karosserie: 5-türig, Klimaanlage, Motor 1,25 Ltr. - 60 kW 16V KAT, Scheibenwischer mit Intervallschaltung, regulierbar, Reifen 175/65 R14 ..T, Stahlfelgen 5,5x14

Auftrag

Gemäß Auftrag vom 28.02.2024 durch den Auftraggeber soll das in den Fahrzeugdaten näher bezeichnete Fahrzeug zur Feststellung des Zeitwertes besichtigt und darüber eine schriftliche Dokumentation erstellt werden.

Zustandsbeschreibung

-- ausreichend--

Der Allgemeinzustand des Fahrzeuges entspricht dem Alter sowie der Laufleistung und ist als ausreichend zu beurteilen.

Technische Daten

Die Zulassungsbescheinigung Teil I wurde bei Besichtigung vorgelegt, die Identität des gegenständlichen Fahrzeuges wurde anhand der vorhandenen Fahrgestellnummer WF0JXXGAJJ9R07610 durch den aufnehmenden SV überprüft.

Lackschichtdicke

Motorhaube	115 µm
Kotflügel, vorn rechts	332 µm
Tür, vorn rechts	194 µm
Tür, hinten rechts	136 µm
Seitenwand, hinten rechts	122 µm
Heckklappe	113 µm
Seitenwand, hinten links	125 µm
Tür, hinten links	114 µm
Tür, vorn links	119 µm
Kotflügel, vorn links	132 µm
Dach	136 µm

Sachverständige Hinweise

- optischer Zustand: Fahrzeug ungereinigt, nicht sauber
- Deutsche Zulassung !!!
- Halteranzahl unbekannt
- 1x Fahrzeugschlüssel vorhanden
- Starterbatterie leer -> Starthilfe notwendig
- Motorlauf geprüft / keine Probefahrt !
- weitere Mängel / Schäden der Bildanlage entnehmen !!!

Zeitwert

EUR

600,00

Der Zeitwert beträgt unter Berücksichtigung von Fahrzeugalter, Zustand, Laufleistung, Sonderausstattung und Zubehör, Besitzverhältnisse, sowie aller wertbildender Faktoren und der regionalen und saisonalen Marktlage bezogen auf den Bewertungstag, den 29.02.2024 ermittelt sich der Fahrzeugwert wie folgt:

600,00 EUR (steuerneutral)

Hinweis:

Der ausgewiesene Fahrzeugwert wurde sachverständigenseits unter Berücksichtigung der wertbeeinflussenden Faktoren wie Baujahr, Laufleistung, Besitzverhältnisse, Allgemeinzustand, Sonderausstattung, technischer Zuverlässigkeit, Angabe über werterhaltende bzw. werterhöhende Aufwendungen, möglicher Unfalleinwirkungen und unter Maßgabe der örtlichen Marktlage und Marktgängigkeit ermittelt. Die Bewertung erfolgte in Anlehnung an das DAT Prüf- und Schätzverfahren. Der am Fahrzeug vorhandene Gebrauchsspuren wurde bei der Ermittlung des Zeitwertes berücksichtigt und in Abzug gebracht.

Gutachtenfertigstellung

Diese Fahrzeugbewertung wurde unparteiisch und nach bestem Wissen und Gewissen erstellt.

Die Besichtigung konnte nur nach der äußeren Inaugenscheinnahme erfolgen. Daher verbleibt ein Risiko auf evtl. versteckte Mängel, die erst nach entsprechender umfangreicher Demontage diverser Bauteile erkennbar, dann genauer zu beurteilen wäre. Die Begutachtung erfolgt ohne Zuhilfenahme von weiteren technischen Einrichtungen, wie z.B. Hebebühne, Grube und Prüfständen. Es wurde keine in dem Rahmen mögliche Probefahrt mit dem Fahrzeug durchgeführt. Der Sachverständige versichert, dass das Fahrzeug nach bestem Wissen und Gewissen im Rahmen des Möglichen durchgeführt wurde. Weitere Schäden können angesichts des Alters und der Laufleistung an dem Fahrzeug nicht ausgeschlossen werden.

Rückfragen an den unterzeichnenden Sachverständigen.

Diese Fahrzeugbewertung umfasst 38 Seiten inkl. 61 Fotos.

- Anlagen: DAT-Gebrauchtfahrzeugbewertung, Protokoll VIN-Abfrage

Der Sachverständige

Dresden, 12.03.2024

Falk Schmalfuß
KFZ-Sachverständiger
Karosserie- u. Fahrzeugbaumeister

KFZ-Sachverständigenbüro Schmalfuß

Burgstraße 1 in 01159 Dresden, Tel.: 0351-32340008 Fax: 0351-32340047



Bild: 1 Diagonalansicht vorn rechts



Bild: 2 Diagonalansicht hinten links



Bild: 3 Diagonalansicht vorn links



Bild: 4 Diagonalansicht hinten rechts



Bild: 5 Frontansicht



Bild: 6 Heckansicht



Bild: 7 Seitenansicht von rechts



Bild: 8 Seitenansicht von links



Bild: 9 Ansicht Antriebsaggregat



Bild: 10 Ausweisung Lackschichtdickenmessung vorgenommen, Messwerte dem beiliegenden Protokoll entnehmen.



Bild: 11 Ansicht Rad/Reifenkombination vorn links



Bild: 12 Ansicht Rad/Reifenkombination hinten links



Bild: 13 Ansicht Rad/Reifenkombination vorn rechts



Bild: 14 Ansicht Rad/Reifenkombination hinten rechts



Bild: 15 Ansicht Türverkleidung vorn links



Bild: 16 Innenraum, vorn links



Bild: 17 Detailansicht Innenraum



Bild: 18 Ausweisung der abgelesenen Gesamtlauflistung zum Zeitpunkt der Besichtigung.



Bild: 19 Übersichtsaufnahme Innenraum



Bild: 20 Detailansicht Innenraum



Bild: 21 1x Fahrzeugschlüssel vorhanden.



Bild: 22 Ausweisung Fahrzeugidentnummer



Bild: 23 Ansicht Türverkleidung hinten links



Bild: 24 Innenraum, hinten links



Bild: 25 Ansicht Heckklappe im geöffneten Zustand.

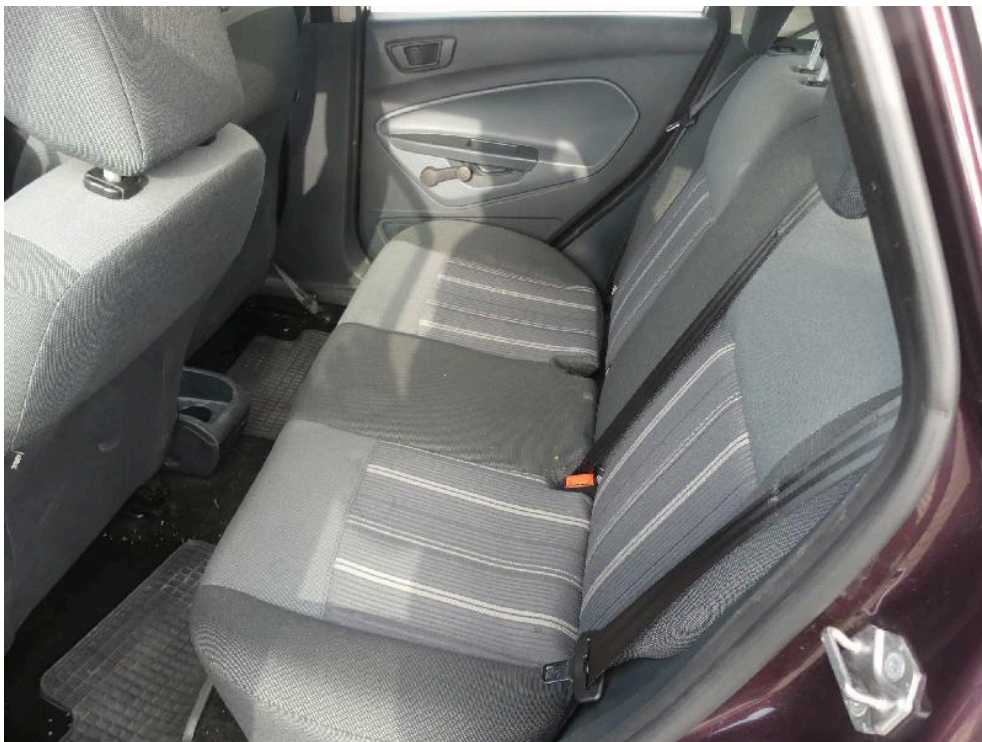

Bild: 26 Ansicht Kofferraum.



Bild: 27 Ansicht Türverkleidung hinten rechts



Bild: 28 Innenraum, hinten rechts



Bild: 29 Ansicht Türverkleidung vorn rechts



Bild: 30 Innenraum, vorn rechts



Bild: 31 Detailansicht Innenraum



Bild: 32 3x Radzierblenden vorhanden.



Bild: 33 Ausweisung Ersatzrad



Bild: 34 Kühlmittel unter Minimum !

Fahrzeugdaten

Fahrzeug FIESTA	Amtl. Kennzeichen 
Fahrzeugident. Nr. WFAJXXGAJJGR07610	Datum der Erstzulassung 26.6.09
Motor 1,25L/60KW	Getriebe 5-GAN 6
Farbcode MORELLO-MET	Trimmine DWLGRAU/SILBER
Jährlicher Wartungsmonat JUNI	Maximales Wartungsintervall (km)
Nummer des Fahrzeugschlüssels	
FordProtect Vertrags-Nr.	FordProtect Vertragstyp 4.J 80000

Bild: 35 Serviceheft vorhanden, letzter Service 11-2022 bei 198.638km.

Nachweise - Wartungsarbeiten

Nächste Wartung fällig Ford Vertragspartner? 	Nächste Wartung fällig Ford Vertragspartner? 8
Auf entsprechende Rückrufaktionen durchgeführt km-Stand 198638 Datum 2.11.22	Auf entsprechende Rückrufaktionen geprüft km-Stand Datum
Ford Originalteile verwendet	Ford Originalteile verwendet
Nächste Wartung fällig Ford Vertragspartner? 9	Nächste Wartung fällig Ford Vertragspartner? 10

Bild: 36



Bild: 37 Detailansicht Hinweisschild Motorraum



Bild: 38 Ausweisung Zulassungsbescheinigung Teil I



Bild: 39 Ansicht Heckverkleidung, ...

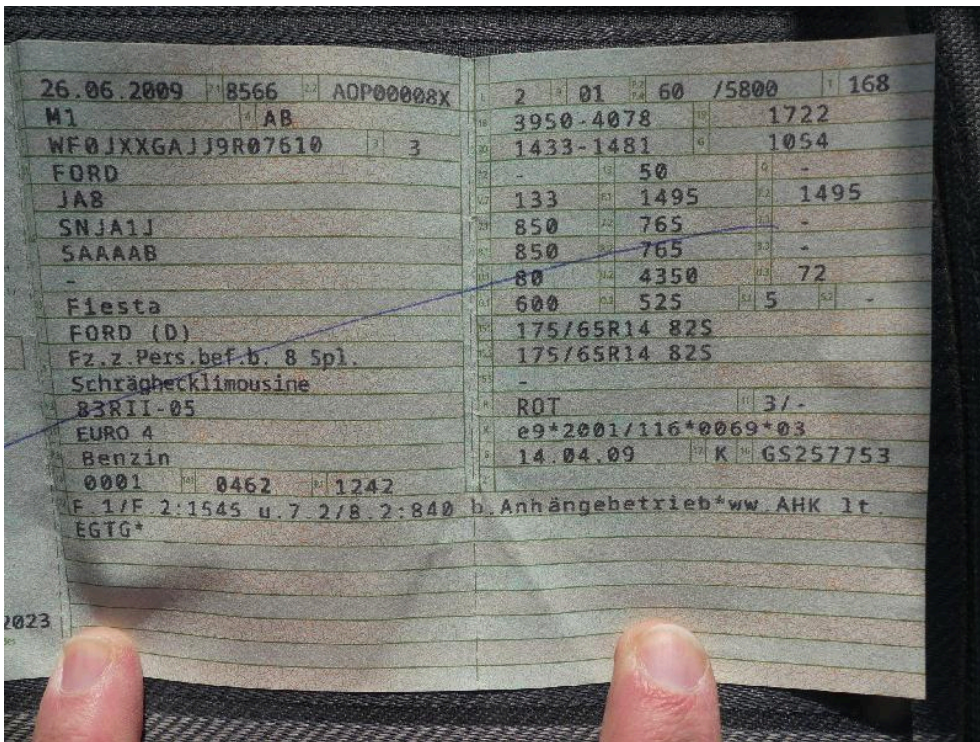

Bild: 40 ... diese ist streifend im Lackaufbau abgetragen.



Bild: 41 Luftaustrittsdüse Schalttafel links fehlt



Bild: 42 Punktuelle Deformation Fondtür links.



Bild: 43 Ansicht Frontscheibe, Lufteinzug im oberen Segment vorhanden.

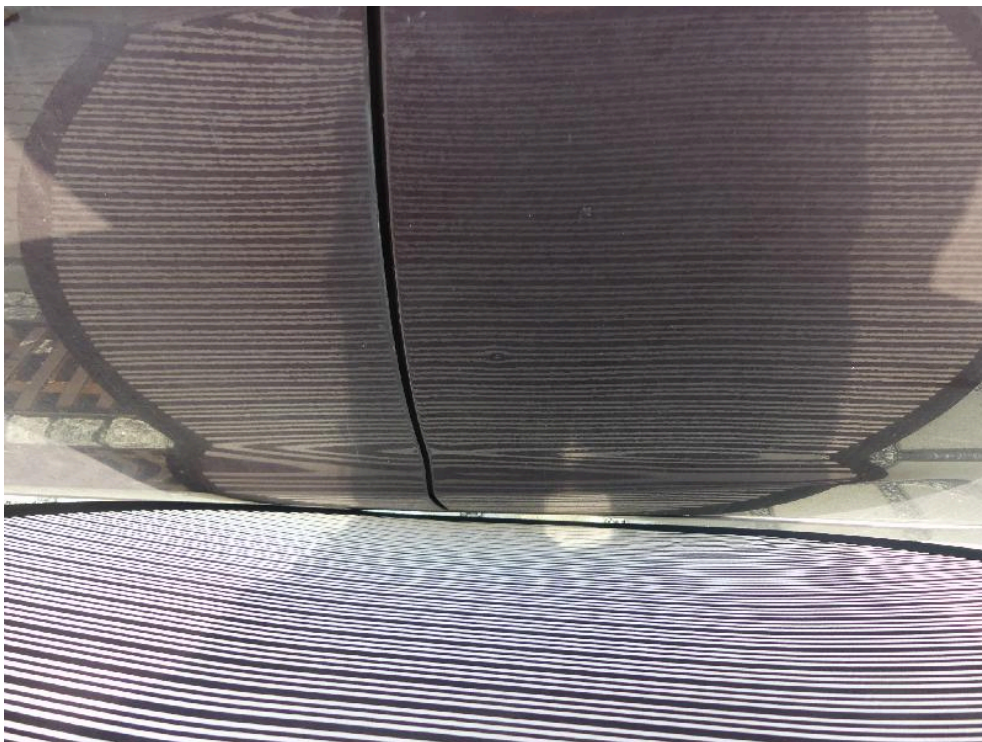

Bild: 44 Ansicht Heckklappe, punktuelle Deformation vorhanden.



Bild: 45 Ansicht wie vor in geänderter Perspektive.



Bild: 46 Ansicht Frontverkleidung rechts,

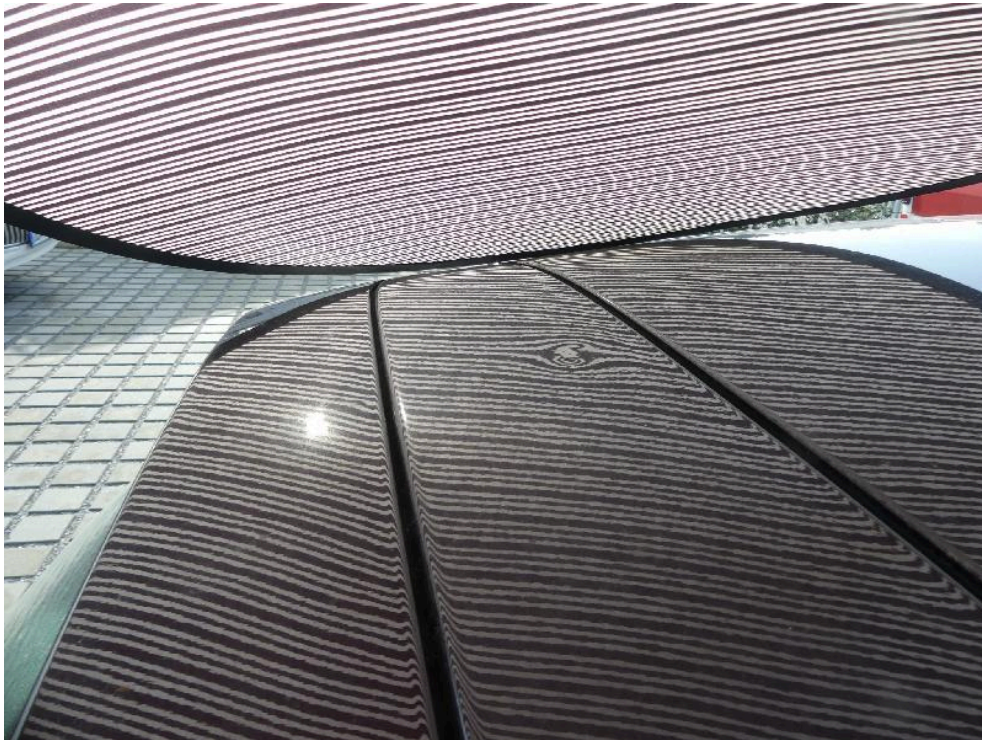

Bild: 47 ... der Lackaufbau ist signifikant gerissen.

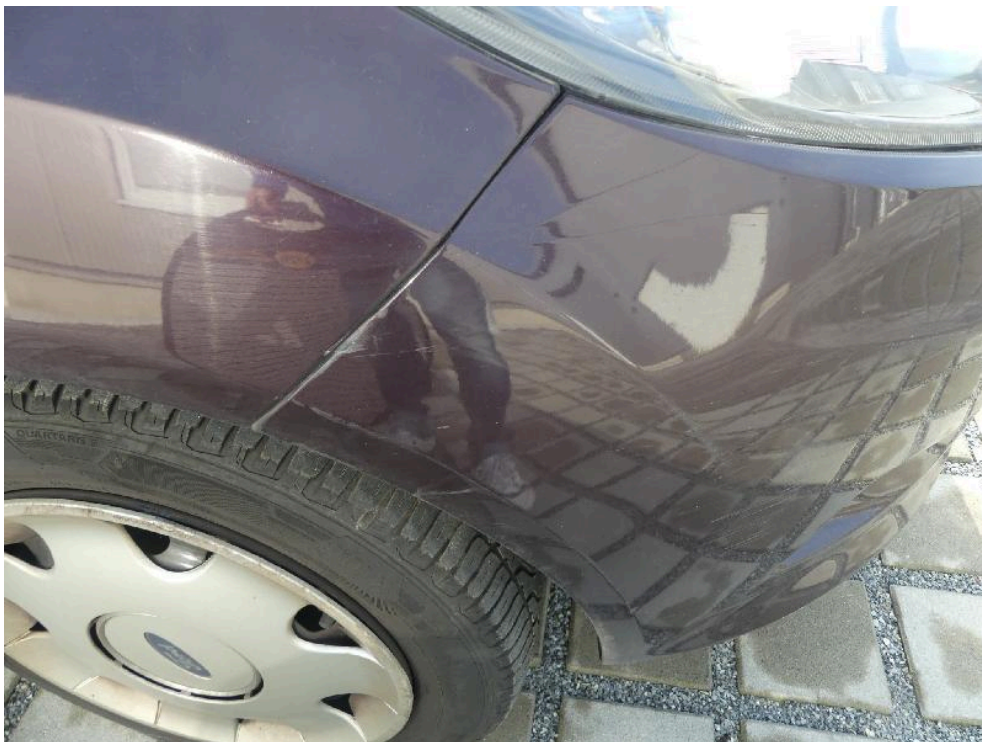

Bild: 48 Weiterführend ist der Kotflügel sowie Frontverkleidung im Lackaufbau markiert.



Bild: 49 Lackaufbau Frontverkleidung markiert.



Bild: 50 Nachrüstung Tagesfahrlicht



Bild: 51 Linksseitig ist die Tagesfahrleuchte sichtbar durchstoßen.



Bild: 52 Punktuelle Eindellung Motorhaube



Bild: 53 Steinschläge Frontscheibe im Sichtbereich !



Bild: 54 Ansicht Seitenschweller links



Bild: 55 Ansicht Seitenschweller rechts.



Bild: 56 Ansicht Endschalldämpfer.



Bild: 57 Ansicht wie vor in geänderter Perspektive.



Bild: 58 Ansicht Hinterachse links



Bild: 59 Ansicht Hinterachse rechts



Bild: 60 Ansicht Vorderachse links



Bild: 61 Ansicht Vorderachse rechts

Gebrauchtfahrzeug-Bewertung

Fahrzeugdaten

Hersteller	Ford	Besichtigungsdatum	29.02.2024
Modell	Fiesta, Trend,	Farbe	Morello
Amtl. Kennzeichen		DAT Europa-Code®	01 285 120 004 0004 DE004 4745
Vorgangsname	05326WF24	KBA-Schlüssel	8566/AOP
Anzahl Halter	Unbekannt	Aufbau	Lim. Schrägheck
Erstzulassung / HU	26.06.2009 / 12.2023	Sitzplätze / Türen	5 / 5
Laufleistung (abgelesen)	214.799 km	Schadstoffklasse EU	Euro 4
VIN	WF0JXXGAJJ9R07610	Zustand	ausreichend
Leistung	60 kW / 82 PS	Unfallschaden	Unfallschaden (repariert)
Hubraum	1242 ccm		
Motorart	Benzin		
Getriebe	Getriebe 5-Gang - Typ: IB5		

Ausstattungen

Siehe S.2

Bereifung

Montierte Reifen

Reifen Achse 1	Barum	175/65R14	82 T	Zust. Achse 1/Sich.-Kz.	4,5 /	4,0 mm /--
Reifen Achse 2	Barum	175/65R14	82 T	Zust. Achse 2/Sich.-Kz.	6,0 /	6,0 mm /--
Reserve-Rad 1	Semperit	175/65R14	82 T	Zust. Res.-Rad 1/Sich.-Kz.	6,0 /	mm /--

Bewertung

Auf Basis einer Marktrecherche des Sachverständigen und unter Berücksichtigung der mitbewerteten Ausstattungen sowie der angegebenen wertbeeinflussenden Faktoren ermittelt sich der

Zeitwert

600,00 EUR

Dieses Fahrzeug wird überwiegend differenzbesteuert gemäß §25a UStG angeboten.

Besteuerungsart: Differenzbesteuerung

Wertfeststellung am 12.03.2024 zum 29.02.2024

Datenstand

03/2024

Bezeichnung	05326WF24	Besichtigungsdatum	29.02.2024
Amtl. Kennzeichen		DAT Europa-Code®	01 285 120 004 0004 DE004 4745
Fahrzeug-Ident.Nr	WF0JXXGAJJ9R07610	KBA-Schlüssel	8566/AOP

Ausstattungen

Serienausstattung

- > Airbag Beifahrerseite
- > Airbag Fahrerseite
- > Anti-Blockier-System (ABS)
- > Außenspiegel elektr. verstell- und heizbar
- > Außenspiegel Wagenfarbe
- > Blinkleuchte in Außenspiegel integriert
- > Dachspoiler Wagenfarbe
- > Elektr. Bremskraftverteilung
- > Elektron. Stabilitäts-Programm (ESP)
- > Fahrassistenz-System: Notbrems-Assistent
- > Fensterheber elektrisch vorn
- > Fzg. ohne Lederlenkrad
- > Fzg. ohne Nebelscheinwerfer
- > Getriebe 5-Gang - Typ: IB5
- > Gurtstraffer
- > Intelligent Protection System (IPS)
 - Knieairbag Fahrerseite, Seitenairbag vorn
- > Isofix-Aufnahmen für Kindersitz
- > Karosserie: 5-türig
- > Lenksäule (Lenkrad) höhenverstellbar
- > Motor 1,25 Ltr. - 60 kW 16V KAT
- > Reifen-Reparaturkit
- > Rußpartikelfilter
- > Rücksitz geteilt / klappbar
- > Servolenkung elektronisch gesteuert
- > Sitz vorn links höhenverstellbar
- > Stoßfänger Wagenfarbe
- > Türgriffe außen Wagenfarbe
- > Wegfahrsperre
- > Zentralverriegelung mit Fernbedienung

Sonderausstattung

- > Audio-Paket 1
 - Audiosystem: Radio/CD-Player mit Multi-Funktions-Display,
 - Audiobedienung am Lenkrad, AUX-IN-Anschluss, Klimaanlage
- > Frontscheibe heizbar

Bemerkungen

Der ausgewiesene Fahrzeugwert wurde sachverständigseits unter Berücksichtigung der wertbeeinflussenden Faktoren wie Baujahr, Laufleistung, Besitzverhältnisse, Allgemeinzustand, Sonderausstattung, technischer Zuverlässigkeit, Angabe über werterhaltende bzw. werterhöhende Aufwendungen, möglicher Unfalleinwirkungen und unter Maßgabe der örtlichen Marktlage und Marktgängigkeit ermittelt. Die Bewertung erfolgte in Anlehnung an das DAT Prüf- und Schätzverfahren.

VIN - Abfrageprotokoll

Fzg-Ident-Nr.:	WF0JXXGAJJ9R07610	Datum: 11.03.2024
Hersteller	Ford	
Haupttyp	Fiesta (CB1)(2008->)	
Untertyp	Trend	

Herstellercode:

Motorkennung:

Getriebekennung:

SilverDAT identifyCODE @:	012851200040004
Bauzeit:	16.06.2009 (4745)
Motorvariante:	Motor 1,25 Ltr. - 60 kW 16V KAT

Ausstattung:

Bezeichnung	M-Code (Hersteller)	AV-Code (DAT)
1.25L Duratec DOHC EFI(80PS)	ENSN0	81505
4.25	EGAMX0	
5-Gang-Schaltgetriebe B5/IB5	TRRN0	75005
5-Gang-Schaltgetriebe B5/IB5	TRRN0	75099
5tür.Limousine	BSHC0	10005
6J x 15 Steel Wheel	D2SAF	43709
Abgasverhalten Stufe IV	EM070	77403
Airbag Beifahrersitz - Kopf/Seite	CPNAC	26903
Airbag Fahrersitz - Kopf/Seite	CPMAC	26903
Ausrüstung 5 - Marketingvorb.	AB1BE	3296
Ausrüstung 5 - Marketingvorb.	AB1BE	3884
Beids. elektr. beh. Außensp. m. Bl.	BSHDJ	15200
Beids. elektr. beh. Außensp. m. Bl.	BSHDJ	18207
Ecrin / Syracuse	2ZZMP0	
Einstuf. Entriegelungssyst. - Tür	CBCAC	
Eis-Funktions-Paket 2	ICFAC	
El. Fensterheber vorn m. Tippfunkt.	B2CAF	35001
El. Fensterheber vorn m. Tippfunkt.	B2CAF	35109
Electronic Emerg Brake Assist	FCBAD	40801
Hint. Stoßf. Wagenf./Zierstr. unt.	CLMKS	
ICE Fahrzg.-Comp. mittl.	ICNAC	647
ICE, mitt. Ausstatt. CD+AM/FM-Radio	ICEDZ	24085
Innenfarbe - Fairland	BA8AK	
Innenfarbe-Syracus	BA7AT	
Kniepolster - Fahrer	CP8AB	26701
Kraftstoffeinfüllstutzen mit Sperre	GBZAJ	

LHD FWD	DR0A0	70600
Less Passenger Seat Cushion Ext	BU8AA	
M. man. betät. Seitenfenstern,hint.	B2DAB	
Manuelle Regelung -Klimaanlage	AC0B0	28900
Marketing-Stufe 1	ABML1	
Mit (hartem) Polyurethan-Lenkrad	GTACN	777
Mit 4 Lautsprechern - nur vorn	IDBAW	
Mit A/V-Buchse	IBTAB	24999
Mit Beifahrer-Airbag	CPHAB	26802
Mit Beifahrer-Airbag	CPHAB	26803
Mit Einstiegsleuchte - Dachhimmel	JCFAF	
Mit Fahrer-Airbag	CPGAB	26801
Mit Fahrer-Airbag	CPGAB	26803
Mit Fernsteuerung - Türentriegelung	CBFAB	35301
Mit Fernsteuerung - Türentriegelung	CBFAB	35405
Mit Heckspoiler	BPFAJ	20605
Mit Heckspoiler	BPFAJ	20606
Mit Heckspoiler	BPFAJ	20908
Mit Heckspoiler	BPFAJ	21003
Mit IVD/Antriebsschlupfregel./ABS	FEAAE	40000
Mit IVD/Antriebsschlupfregel./ABS	FEAAE	70300
Mit IVD/Antriebsschlupfregel./ABS	FEAAE	70303
Mit IVD/Antriebsschlupfregel./ABS	FEAAE	70308
Mit Man. 4-Fach-Verstell., Fahrers.	BYPAD	32704
Mit Man. 4-Fach-Verstell., Fahrers.	BYPAD	32706
Mit Radio-Bedienelementen - Lenkrad	IGBAB	24401
Mit Standard-Reifenprofil vorn	D3UAB	
Mit Umlaufheizung	G2AAE	29204
Mit Verzögerungseinr. - Innenbel.	JCHAB	25240
Mit Zentralverriegelung	CBAAB	35300
Mit Zentralverriegelung	CBAAB	35301
Mit Zentralverriegelung	CBAAB	35507
Mit gestylter Radkappe	D5AAJ	
Mit getönten Scheiben, Standard	B2GAB	22000
Mit karosseriefarbenem Außenspiegel	BSLAC	15807
Montagewerk Niehl	AAGAQ	
Morello	PN3J30	
Normalleistungsbatterie	HTAAB	
Nur Für Beheizte Windschutzscheibe	B3MAB	22707
Ohne Anhängerkupplung	C1MAA	
Ohne Anschluss Blue Tooth Interface	IBUAA	
Ohne Audiosystem-Aufrüstung	IDAAA	
Ohne Ausrüstung RSO	ACLAA	
Ohne Bodenmatten, vorne	BBHAA	

Ohne Bordcomputer	HEBAA	
Ohne Diebstahl-Warnanlage	HNAAA	
Ohne Einparkhilfe vorn	HNLAA	895
Ohne Einparkhilfesensor	HLHAA	
Ohne Ford Key Free-System	CBGAA	
Ohne Fußmatten hinten	BBIAA	
Ohne Geschwindigkeitsregelsystem	GTDA A	754
Ohne Innenraumpaket	A2TAA	
Ohne Komfortgruppe	AAMAA	
Ohne Kopfschutz-Airbag	CP1AA	
Ohne Kopfschutz-Airbag rechts	CP2AA	
Ohne Kopfstütze Mitte hinten	BWJAA	776
Ohne Lackpaket	AD4AA	
Ohne Ladebereichsabdeckung	BDCAA	
Ohne Lendenstütze Fahrersitz	BWRAA	891
Ohne Luxusausrüstung	ADPAA	
Ohne Module mit Sprachsteuerung	IF7AA	
Ohne Navigationssystem	HKCAA	755
Ohne Nebelscheinwerfer	JBKAA	893
Ohne Radkappen	D5DAA	
Ohne Raucher-Paket	J3CAA	
Ohne Reserverad	D17AA	68802
Ohne SVO-Anwendung/Aufkleber	AB9AA	
Ohne Schmutzfänger, hinten	A1KAA	
Ohne Schmutzfänger, vorne	A3EAA	
Ohne Schwellerverkleidung außen	BMDAA	
Ohne Sonderlackierung	AB7AA	
Ohne Spezialausüstungssatz	AALAA	590
Ohne Tagfahrlicht	JBCAA	
Ohne Temp.regelung - Beifahrersitz	BY2AA	
Ohne Temp.regelung - Fahrersitz	BY1AA	
Ohne Türschwellerchutz vorn	A1PAA	797
Ohne Warndreieck-Haltebänder	BDPAA	
Ohne volle Stirnwand	A6AAA	
Radmuttern ohne Felgenschloss	D5EAE	
Reifen 195/50HR x 15	D3GNP	57504
Reifen-Reparaturkit SVC	AHTAC	68802
Reifenhersteller beliebige Marke	D3YAB	
Sicherheitsverriegelung Gruppe Nr.1	AAKAC	
Standard-Pedaldesign	GCEAB	
Stoßf. v-Kar.farbe, Zierstr. unten	CLFKS	
Teile lediglich für Stahlräder	DAWAC	
V/ Intervall- und Nachwischfunktion	CFFAK	19009
With Standard Tyre Tread - Rear	D3WAB	

Zweizeilige Multifunktionsanzeige
Übers. 3.58/1.93/1.28/0.95/0.76

HJGAC 25580
FJGA7
JACAA
VIN10:J
VIN11:9
WHC:WF0
COUNTRY:DE 99954

Farben:

Bezeichnung	Farbcode ID	Farbcode	Lackart ID
Morello	A1	PN3J30	
Ecrin / Syracus	I2	2ZZMP0	