

KFZ

Schadengutachten und Bewertungen für:

Sachverständigenbüro

- ✓ PKW/ LKW / Nutzfahrzeuge
- ✓ Wohnmobile
- ✓ Oldtimer
- ✓ Krafträder

Karosserie-/ Fahrzeugbaumeister
Karosserie-/ Fahrzeugbautechniker

Fahrzeugbewertung

26-02/039



Mercedes-Benz
G Station (463) / G 63 AMG

KFZ

Schadengutachten und Bewertungen für:

- ✓ PKW/ LKW / Nutzfahrzeuge
- ✓ Wohnmobile
- ✓ Oldtimer
- ✓ Krafträder

Sachverständigenbüro

Karosserie-/ Fahrzeugbaumeister
Karosserie-/ Fahrzeugbautechniker

Staatsanwaltschaft Mannheim, N 7, 19
68161 Mannheim



Köln, den 16.02.2026

F a h r z e u g b e w e r t u n g

26-02/039

Bei Rückfragen bitte immer angeben.

| | |
|-----------------------|--|
| Betreff | Fahrzeugbewertung |
| Schadennummer | Aktenzeichen: 641 AR 281/25 203 Js 5/21 |
| Fahrzeughalter | |
| Amtliches Kennzeichen | |
| Auftrag vom / durch | 11.02.2026 / schriftlich durch Frau Jill Bruckmann |
| Besichtigungsdatum | 11.02.2026 15:00 Uhr |

Zusammenfassung der Fahrzeugbewertung:

| | | |
|---------------------------------------|-----|------------|
| Reparaturkosten ohne MwSt. | EUR | 12.300,00 |
| Reparaturkosten mit 19,00 % MwSt. | EUR | 14.637,00 |
| Händlereinkaufswert ohne MwSt. | EUR | 122.000,00 |
| Händlereinkaufswert mit 19,00 % MwSt. | EUR | 145.180,00 |

Technische Daten und Fahrzeugbeschreibung:

| | |
|---------------------------------------|--|
| Amtliches Kennzeichen | |
| Fahrzeugart | Pkw, SUV |
| Aufbauart | Sport-Utility-Vehicle |
| Fabrikat | Mercedes-Benz |
| Typ / Untertyp | G Station (463) / G 63 AMG |
| KBA-Nummer | 1313/HPU |
| Fahrzeug-Ident-Nummer | W1NYC7GJ5RX [REDACTED] identifiziert anhand nach Aktenlage |
| Erste Zulassung | 23.01.2024 |
| Hubraum / Leistung | 3.982 cm ³ / 430 kW |
| Motor | Motor 4,0 Ltr. - 430 kW V8 KAT |
| Motorart / Zylinder / Motorbauart | Benzin / 8 / V-Motor |
| Abgascode | Euro 6d |
| Getriebe / Anzahl der Gänge | Automatik / 9 |
| Türen / Sitze | 5 / 5 |
| Leer- / zul. Gesamtgewicht / Nutzlast | 2.595 / 3.200 / 605 kg |
| Länge / Breite / Höhe | 4.873 / 1.984 / 1.966 mm |
| Anzahl Achsen / davon angetrieben | 2 / 2 |
| Antriebsart | Allradantrieb |
| nächste HU | 01/2027 |
| Laufleistung geschätzt | 18.000 km |
| Laufleistungskommentar | nicht genau feststellbar, Fzg. verschlossen |
| Farbe | Schwarz (Designo Nachtschwarz Magno) |
| Lackart | met. (kratzfesterer Klarlack) |
| Lackzustand | gut |
| Allgemeinzustand | gut |
| Karosseriezustand | gut |
| Zustand des Innenraumes | gut |
| Besichtigungszustand | unzerlegt |
| Besichtigungsbedingungen | allgemein ausreichend, es stand keine Hebebühne o.ä. zur Verfügung |

montierte Bereifung

| Achse | Hersteller | Dimension / Bezeichnung |
|---------------|-------------|--|
| 1 | Continental | 295/40 R22 112W WinterContact TS 860 S XL FR |
| 2 | Continental | 295/40 R22 112W WinterContact TS 860 S XL FR |
| Reifenzustand | | gut |

Profiltiefe in mm

| links | rechts |
|-------|--------|
| 7 | 7 |
| 8 | 8 |

Serienausstattung

Ablage-Paket, Adaptives Bremslicht, Airbag Fahrer-/Beifahrerseite, Anhängerkupplung Vorbereitung, Anti-Blockier-System (ABS), Antriebs-Schlupfregelung (ASR), Antriebsart: Allradantrieb, Audio-Navigationssystem: COMAND Online, Außenspiegel elektr. verstell- und heizbar, beide, Außenspiegel mit Umfeldleuchte und Projektionsfunktion, Beckenairbag vorn (Pelvisbag), Blinkleuchte in Außenspiegel integriert, Bremssättel Rot lackiert, Büروفunktion im Fahrzeug, DAB-Tuner (Radioempfang digital), Dachreling / Vorrüstung Dachträger, Design- und Ausstattungslinie Standard, Differentialsperren, Direktlenkung

mit variabler Lenkkraft-Unterstützung, Durchladeeinrichtung, Einschaltautomatik für Fahrlicht, Elektron. Stabilitäts-Programm (ESP), elektronisches Traktionssystem (ETS), Exclusive Interieur, Exterieur-Paket Edelstahl, Fahrassistenz-System: Agility Select / Dynamic Select (Fahrmodusschalter), Fahrassistenz-System: aktiver Bremsassistent, Fahrassistenz-System: aktiver Spurhalteassistent, Fahrassistenz-System: Aktives Überrollschutzsystem (Upfront- und Überrollsensorik), Fahrassistenz-System: Attention-Assist (Müdigkeitserkennungs-Sensor), Fahrassistenz-System: Verkehrs-Informationssystem Live Traffic, Fahrassistenz-System: Verkehrszeichenerkennung, Fahrwerks-Dämpfungssystem mit Wahlstufen (Comfort + Sport), Fahrzeug Setup (Onlinedienste / Apps), Fahrzeug-Monitoring (Fahrzeugortungssystem), Fensterheber elektr. mit Einklemmschutz, Feststellbremse elektrisch, Gepäckraumabdeckung / Rollo, Getriebe Automatik - (9-Stufen), Heckscheibe heizbar, Heckscheibenwischer, Infotainment-System: Mercedes me connect, Innenraumlicht-Paket, Innenspiegel rahmenlos, Innenspiegel und Außenspiegel links mit Abblendautomatik, Ionisator zur Luftreinigung, Isofix-Aufnahmen für Kindersitz an Rücksitz, Karosserie: 5-türig, Keyless Go Startanlage, Knieairbag Beifahrerseite, Knieairbag Fahrerseite, Kombiinstrument mit Variabler Anzeige (Widescreen Cockpit), Komfort-Klimaautomatik (Thermotronic 3-Zonen), Kommunikationsmodul (LTE) Vorbereitung Mercedes me connect, Kopf-Airbag-System (Windowbag), Kopfstützen hinten (3-fach), Kotflügelverbreiterung, Kraftstofftank: vergrößert, Lastschutznetz, Lenkrad (Sport) mit Multifunktion, Lenkrad - AMG Lenkradtasten, Mercedes-Benz Notrufsystem, Mittelarmlehne hinten, Mittelarmlehne vorn mit Fach, Modellpflege, Motor 4,0 Ltr. - 430 kW V8 KAT, Multibeam LED, PRE-SAFE-System, Radstand 2890 mm, Reifendruck-Kontrollsystem, Rücksitze klappbar 1/3-2/3 mit Durchladeeinrichtung und Lastenverankerung, Schadstoffarm nach Abgasnorm Euro 6d, Scheibenwischer mit Regensensor, Schiebedach elektrisch, Seitenairbag (Sidebag) hinten, Seitenairbag (Sidebag) vorn, Seitenscheiben hinten abgedunkelt, Seitenschutzleisten schwarz, Sitze vorn elektr. verstellbar (links mit Memory), Sitzheizung hinten, Sitzheizung vorn, Smartphone integriert, Spiegel mit Memoryfunktion, Sport-Auspuffanlage (AMG Performance), Start/Stop-Anlage, Styling-Paket (AMG / Exterieur), Surround-System Burmester, Technik-Paket, Touchpad mit Drehknopf (Mittelkonsole), Verbundglas wärmedämmend und infrarot-reflektierend, Vorrüstung Entertainment-System im Fond, Vorrüstung Navigationsdienste, Zeituhr (Analog), Zentralverriegelung mit Infrarot - / Komfortbedienung

Sonderausstattung

Ambiente-Beleuchtung (erweiterter Umfang), Ascher anstelle Ablagefach, Diebstahlschutz-Paket, Energizing Komfortsteuerung, Entertainment-System im Fond (2 Bildschirme), Feuerlöscher, Frontscheibe heizbar, Gummimatten in Fahrgast-/Laderaum, Gummimatten Laderaum, Haltegriffe Innenhimmel Leder, Innenausstattung: Zierteile Carbon (AMG), Kamerasystem 360 Grad, Lackierung: designo magno, Lenkrad (AMG Performance, Carbon), LM-Felgen 10x22 (AMG, Kreuzspeichen, mattschwarz), Night-Paket (AMG), Night-Paket II, Performance-Paket, Raucher-Paket, Reserverad-Abdeckung Schwarz magno, Superior Interieur, TV-Tuner, analog und digital, Unterfahrschutz (Schwarz, magno), Zusatzheizung (Standheizung)

Auftrag

Entsprechend Ihres Auftrages vom 11.02.2026 wurde ein Bewertungsgutachten zum Händlerein- und verkaufswert erstellt.

Die Erteilung des Auftrages erfolgte schriftlich, per Email, durch Frau Jill Bruckmann, Gerichtsvollzieherin, im Auftrag der Staatsanwaltschaft Mannheim.

Auftragsgemäß erfolgt die Bewertung zum Stichtag 11.02.2026.

Besichtigung

Die Besichtigung erfolgte am 11.02.2026 um 15:00 durch den Unterzeichner

Das Fahrzeug war zum Besichtigungszeitpunkt verschlossen und Außen nicht gereinigt. Der Innenraumbereich konnte nicht genauer in Augenschein genommen werden. Das Fahrzeug wurde von oben besichtigt. Eine Besichtigung von unten war zum Zeitpunkt der Besichtigung nicht möglich.

Im Rahmen der Besichtigung konnte kein Probelauf des Motors durchgeführt werden. Der u.g. Kilometerstand wurde geschätzt. Um den genauen Stand zu ermitteln ist das Steuergerät auszulesen.

Die am Fahrzeug abgelesene Fahrzeug-Identnummer wurde mit den zur Verfügung stehenden Fahrzeug-/Objektdokumenten verglichen. Hierbei wurde Übereinstimmung festgestellt. Von dem Fahrzeug wurden digitale Fotos gefertigt.

Bei der Besichtigung wurden folgende Schlüssel vorgelegt:

-keine(r)

Bezugsgrundlagen

Für die Bearbeitung des Vorganges standen folgende Unterlagen zur Verfügung:

-Beauftragungsschreiben, Jill Bruckmann, Gerichtsvollzieherin, vom 11.02.2026

-FIN-Abfrage vom 11.02.2026

Auf durchgeführte bzw. ausstehende Reparaturen wird unter dem Punkt "Zustandsbeschreibung" eingegangen.

Besonderes

Bei der Besichtigung konnten augenscheinlich keine Hinweise auf Nachlackierungen, Instandsetzungsarbeiten oder reparierte Vorschäden festgestellt werden.

Fehlerspeicherergebnisse können erst nach eingehender Prüfung bewertet werden. Die Bordmappe samt Serviceheft /-nachweis(e) haben zum Besichtigungszeitpunkt nicht vorgelegen.

Die im vorliegenden Gutachten unter technischen Daten und Fahrzeugbeschreibung aufgeführten Serien- und Sonderausstattungsmerkmale erheben keinen Anspruch auf Vollständigkeit.

Zustandsbeschreibung

Allgemeinzustand und Wartung:

Abgesehen von den beschriebenen Schäden / Mängel weist das Fahrzeug einen, bezogen auf Alter und Nutzung, üblichen Gesamtzustand auf. Der Wartungsnachweis konnte nicht geprüft werden. Sämtliche Wartungsarbeiten wurden nicht nachgewiesen.

Reparierte Vorschäden:

-keine be-/erkannt

Nicht akzeptierter Zustand / Ausstehende Reparaturen (Bezeichnung des Schadens / Rep.-Weg):

-Felge VL mit Bordsteinanstoßen, -erneuern-; -Felge HL mit Bordsteinanstoßen, -erneuern-; -Bremsscheiben tw. stark angerostet, -mit Belägen erneuern-; -Batterie tiefentladen -erneuern-; -Fahrzeug rundum verschmutzt und mit diversen Ölflecken, -Aufbereitung-; Wartung(en) nicht nachgewiesen -durchführen-.

Fehlende Teile:

- 2 Schlüssel fehlen -erneuern-.

Hieraus ergeben sich kalkulierte Reparaturumfänge und -kosten in Höhe von ca. Euro 12.300,00 ohne MWSt..

Schlusswort

Dieses Bewertungsgutachten wurde unparteiisch und nach bestem Wissen und Gewissen erstellt.

Im Rahmen einer Weitergabe oder Veröffentlichung dieses Dokuments sind die allgemein gültigen datenschutzrechtlichen Grundsätze, insbesondere hinsichtlich der Anonymisierung personenbezogener Daten, zwingend einzuhalten.

Dieses Dokument wurde elektronisch gefertigt und ist auch ohne Unterschrift gültig.

Köln, 16.02.2026

Der Sachverständige





Bild: 1 Diagonale / Übersicht



Bild: 2 Diagonale / Übersicht



Bild: 3 Diagonale / Übersicht



Bild: 4 Diagonale / Übersicht



Bild: 5 Innenraumbereich



Bild: 6 Innenraumbereich



Bild: 7 Schaden: Felge VL großflächig beschädigt / Bordsteinanstöße o.ä.

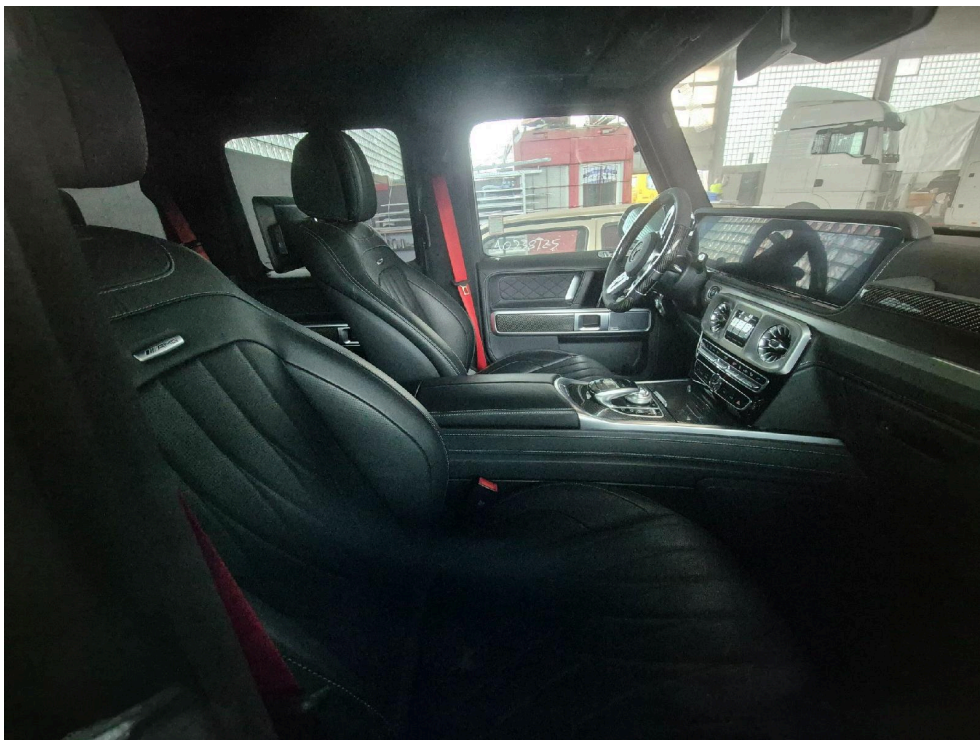

Bild: 8 Nahaufnahme: Felge VL großflächig beschädigt / Bordsteinanstöße o.ä.



Bild: 9 Schaden: Schaden: Felge HL großflächig beschädigt / Bordsteinanstöße o.ä.



Bild: 10 Nahaufnahme: Felge HL großflächig beschädigt / Bordsteinanstöße o.ä.



Bild: 11 Bremsscheiben, hier HL, großflächig angerostet, tw. stark



Bild: 12 Bremsscheiben, hier VL, großflächig angerostet, tw. stark



Bild: 13 Bremsscheiben, hier VR, großflächig angerostet, tw. stark



Bild: 14 Bremsscheiben, hier HR, großflächig angerostet, tw. stark



Bild: 15 Motorhaube mit diversen Ölflecken



Bild: 16 Kotflügel + Verbreiterung mit Ölflecken



Bild: 17 Fondtür + Seitenteil links mit Ölflecken



Bild: 18 Dach / Glasschiebe-/hubdach mit Ölflecken



Bild: 19 Frontstoßfänger mit Ölflecken



Bild: 20 Aufbauecke VR mit Ölflecken



Bild: 21 Kotflügel + Verbreiterung VR mit Ölflecken



Bild: 22 Verbreiterung HR mit Ölflecken



Bild: 23 Seitenteil + Seitenscheibe HR mit Ölflecken



Bild: 24 Heck-/Reserveradabdeckung mit Ölflecken



Bild: 25 Heckstoßfänger mit Ölflecken



Bild: 26 Dach rechtsseitig mit div. Ölflecken

