

Fahrzeugbewertung



Akte GA- 2026-04-13-BE02678

Vom 15.04.2026

Honda CR-Z (SZT)

Auftraggeber

Frau  Plazanic, Gerichtsvollzieherin

Schätzwert

2.500 €

Stichtag 15.04.2026

Sachverständiger



Zertifizierter Sachverständiger für KFZ-Schäden & Bewertungen nach DIN EN ISO/IEC 17024

B. Eng. Maschinenbau

Kraftfahrzeugtechnikermeister

1 von 16

Tschertter Sachverständigen- & Ingenieurbüro – Mühlweg, 3/2 – 77743 Baden-Württemberg - Neuried

Frau
[REDACTED] Gerichtsvollzieherin
Hermann-Dietrich-Straße 15 A
77694 Kehl

Baden-Württemberg - Neuried, 15.04.2026

Fahrzeug nicht zugelassen

Aktenzeichen
GA- 2026-04-13-BE02678

Auftraggeber	Name Straße PLZ Ort Telefon E-Mail	Frau [REDACTED] Gerichtsvollzieherin Hermann-Dietrich-Straße 15 A 77694 Kehl 0176/44686878 gvplazanic@gmx.de
Besichtigung	Besichtigung bei Datum Ort Sachverständiger Anwesende Bedingungen	18.02.2026 - 09:00 Uhr Querbacher Straße 55, 77694 Kehl [REDACTED] Sachverständiger, D. Plazanic eingeschränkt
Auftrag	Datum Erteilt durch Beauftragung	09.02.2026 D. Plazanic, Gerichtsvollzieherin schriftlich

Fahrzeugdaten

Fahrzeug

Amtliches Kennzeichen	<i>nicht zugelassen</i>
Hersteller	Honda
Modell/Haupttyp	CR-Z (SZT)
Untertyp	Sport
Baujahr	2010
Erstzulassung	30.06.2010
Letzte Zulassung	30.06.2010
Fahrzeugart	Coupé
Fahrzeugidentifikationsnummer (VIN)	JHMZF1340BS203189
Schlüssel-Nr.	7100/ABT
Antriebsart	Elektro & Benzin / 4-Zylinder / Reihenmotor
Getriebe	6-Gang manuell
Leistung /Hubraum	84 kW / 1.497 ccm
Leer- / zulässige Gesamtmasse	1.245 kg / 1.520 kg
Länge / Breite / Höhe	4.080 mm / 2.014 mm / 1.395 mm
Radstand	2.425 mm
Anzahl Türen	3
Achsen (davon angetrieben)	2 (1)
Sitzplätze	4
Schadstoffgruppe (Abgasnorm)	 Gruppe 4 (Euro 5)

Zustand

Allgemeinzustand	mäßig
Karosseriezustand	mit Gebrauchsspuren versehen
Innenraumzustand	dem Alter entsprechend
Lackzustand	dem Alter entsprechend
Lack	CRYSTAL BLACK P. Perleffekt (2-Schicht)
Anzahl Vorbesitzer	unbekannt
Laufleistung geschätzt	25.000 km

Schadenbeschreibung

- Das Fahrzeug befand sich zum Besichtigungszeitpunkt in teilzerlegtem Zustand.
- Die Räder, Teile der Bremsanlage sind ausgebaut und das Fahrzeug ist aufgebockt.
- Die Innenausstattung ist augenscheinlich komplett vorhanden.
- Eine Motorhaube ist nicht montiert.
- Ein Probelauf des Motors war nicht möglich!
- Der Kilometerstand konnte nicht abgelesen werden, er wird vom Sachverständigen auf ca 25.000 km geschätzt.
- Augenscheinlich fanden am Fahrzeug Umbaumaßnahmen statt, welche nicht in den Fahrzeugpapieren eingetragen sind.
- Sonstige Beschädigungen und Zustände sind den Bildern zu entnehmen.

Laut Auftrag soll der Schätzwert des gegenständlichen Fahrzeugs unter Berücksichtigung der zum Besichtigungszeitpunkt erkennbaren Schäden bzw. Mängel ermittelt werden.

Die Bewertung erfolgt unter Berücksichtigung, dass im Zuge einer Veräußerung keine Gewährleistungsansprüche bestehen.

Der Schätzwert ergibt sich auf Basis einer Internetmarktanalyse, Wertermittlungen aus der Restwertbörse, und regionaler Befragung von Werkstätten und Ersatzteilhändlern basierend auf dem Händlereinkaufswert sowie unter Berücksichtigung der Fahrzeugausstattung und der offensichtlich erkennbaren Schäden bzw. Mängel.

Zustand des Fahrzeugs bei Besichtigung

Besichtigungsort: Querbacher Straße 55, 77694 Kehl

Während der Besichtigung am 18.02.2026 war das Fahrzeug teilzerlegt. Die Besichtigungsbedingungen waren eingeschränkt.

Folgende Hilfsmittel standen zur Verfügung: Digitalkamera, Lackschichtdickenmessgerät, Profiltiefe-Messgerät, Dellensegel.

Gutachtenfertigstellung

Lichtbilder wurden dem Originalgutachten sowie der Gutachtenkopie beigelegt.

Dieses Gutachten umfasst:

- 16 Seiten
- 16 Fotos

Baden-Württemberg - Neuried, den 15.04.2026

Der Sachverständige



[Redacted signature]

Zertifizierter Sachverständiger für KFZ-Schäden & Bewertungen nach DIN EN ISO/IEC 17024

B. Eng. Maschinenbau

Kraftfahrzeugtechnikermeister

Hersteller	Honda		
Modell	CR-Z (SZT)(01.2010->), 1.5 i-VTEC, Sport, 2010 - 2013		
Amtl. Kennzeichen		Besichtigungsdatum	13.04.2026
Vorgangsname	GA- 2026-04-13-BE02678 -	Farbe	CRYSTAL BLACK P.
Anzahl Halter	Unbekannt	DAT Europa-Code®	01 340 054 002 0001 DE001 4810
Erstzulassung / HU	30.06.2010 /	KBA-Schlüssel	7100/ABT
Laufleistung (geschätzt)	25.000 km	Aufbau	Coupé
VIN	JHMZF1340BS203189	Sitzplätze / Türen	4 / 3
Leistung	84 kW / 114 PS	Schadstoffklasse EU	E5
Hubraum	1497 ccm	Zustand	normal
Motorart	Hybrid Benzin/Elektro	Unfallschaden	unbekannt
Getriebe	Getriebe 6-Gang		

Ausstattungen

Siehe S.2

Bereifung

Montierte Reifen				
Reifen Achse 1	unbekannt	195/55R16	Zust. Achse 1/Sich.-Kz.	5,0 / 5,0 mm /--
Reifen Achse 2	unbekannt	195/55R16	Zust. Achse 2/Sich.-Kz.	5,0 / 5,0 mm /--

Bewertung

Auf Basis der Marktbeobachtung der Deutsche Automobil Treuhand GmbH und unter Berücksichtigung der mitbewerteten Ausstattungen sowie der angegebenen wertbeeinflussenden Faktoren ermittelt sich der

Zeitwert

2.500,00 EUR

Dieses Fahrzeug wird überwiegend differenzbesteuert gemäß §25a UStG angeboten.

Besteuerungsart: Differenzbesteuerung

Wertfeststellung am 15.04.2026 zum 18.02.2026

Datenstand 04/2026

Bezeichnung **GA- 2026-04-13-BE02678 -**
Amtl. Kennzeichen
Fahrzeug-Ident.Nr **JHMZF1340BS203189**

Besichtigungsdatum **13.04.2026**
DAT Europa-Code®
KBA-Schlüssel **01 340 054 002 0001 DE001 4810 7100/ABT**

Ausstattungen

Serienausstattung

- > Airbag Beifahrerseite abschaltbar
- > Airbag Fahrer-/Beifahrerseite
- > Aktive Kopfstützen vorn
- > Anti-Blockier-System (ABS)
- > Audiosystem: Radio mit CD-Player (MP3-fähig)
- > Außenspiegel elektr. verstell- und heizbar
- > Blinkleuchte in Außenspiegel integriert
- > Bordcomputer
- > Colorverglasung
- > Dachantenne
- > Elektr. Bremskraftverteilung
- > Elektromotor 10 kW (Hybridantrieb)
- > Elektron. Stabilitäts-Programm (VSA)
- > Fahrassistenz-System: Berganfahrhilfe
- > Fahrassistenz-System: Notbrems-Assistent
- > Fensterheber elektrisch vorn, mit Auf-/Ab-Automatik
- > Gepäckraumabdeckung / Rollo
- > Getriebe 6-Gang
- > Gurtstraffer
- > Handschuhfach mit Kühlfunktion
- > Hochtöner vorn
- > Hybrid 91 kW (Motor 1,5 Ltr. - 84 kW)
- > Isofix-Aufnahmen für Kindersitz
- > Karosserie: 2-türig
- > Klimaautomatik
- > Kopf-Airbag-System
- > Lautsprecher hinten
- > Lautsprecher vorn
- > Lenkrad (Leder)
- > Lenksäule (Lenkrad) höhen-/längsverstellbar
- > Leseleuchten vorn
- > LM-Felgen 6x16 (5-Speichen)
- > Multi-Info-Display (i-MID)
- > Multifunktion für Lenkrad
- > Multimediabuchse AUX-IN
- > Nebelscheinwerfer
- > Nebelschlussleuchte
- > Nichtraucher-Paket
- > Reifen-Reparaturset
- > Schadstoffarm nach Abgasnorm Euro 5
- > Schalt-/Wählhebelgriff Leder/Alu
- > Seitenairbag vorn
- > Servolenkung elektronisch gesteuert
- > Sitz vorn links höhenverstellbar
- > Sonnenblenden mit Spiegel (beleuchtet)
- > Sport-Pedalerie
- > Stoßfänger Wagenfarbe
- > Tagfahrlicht LED
- > Türgriffe außen Wagenfarbe
- > USB-Schnittstelle
- > Verglasung hinten abgedunkelt (Privacy Glass)

- > Wegfahrsperre
- > Zentralverriegelung mit Fernbedienung

Sonderausstattung

- > Perleffekt-Lackierung

Fotoanlage

Foto 1



Foto 2



Foto 3



Foto 4



Foto 5



Foto 6



Foto 7



Foto 8



Foto 9



Foto 10

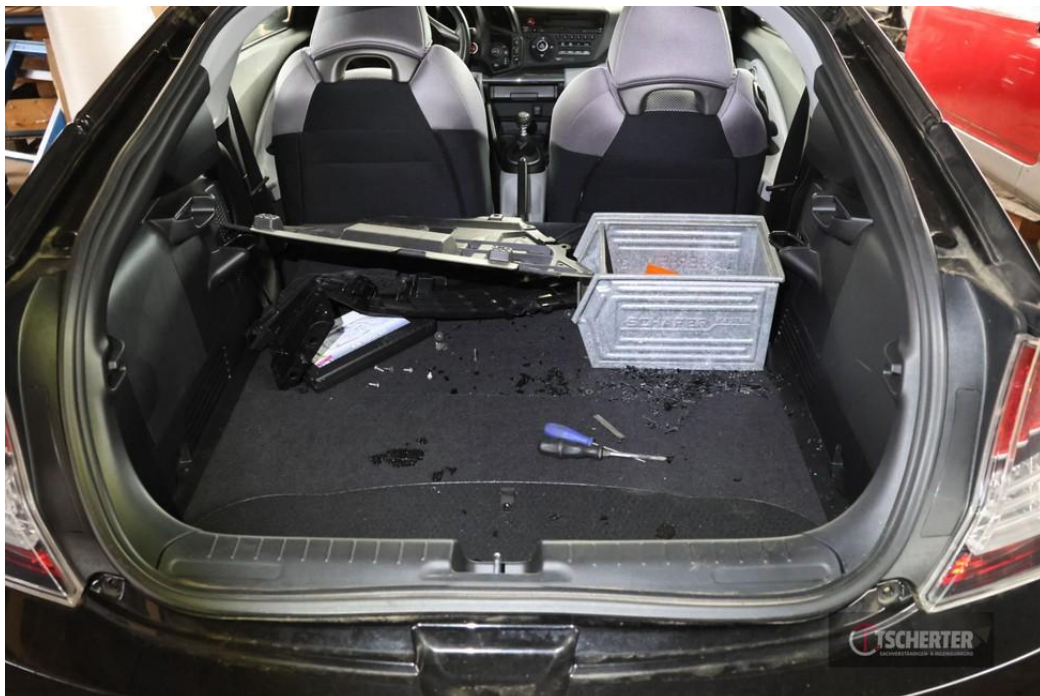

Foto 11



Foto 12



Foto 13



Foto 14



Foto 15



Foto 16

