

Fahrzeugbewertung



Akte GA- 2026-04-13-BE02679

Vom 15.04.2026

Honda S2000 (AP)

Auftraggeber

Frau  Plazanic, Gerichtsvollzieherin

Schätzwert

5.600,00 €

Stichtag 15.04.2026

Sachverständiger



Zertifizierter Sachverständiger für KFZ-Schäden & Bewertungen nach DIN EN ISO/IEC 17024
B. Eng. Maschinenbau
Kraftfahrzeugtechnikermeister

Tschertter Sachverständigen- & Ingenieurbüro – Mühlweg, 3/2 – 77743 Baden-Württemberg - Neuried

Frau [Redacted] Plazanic, Gerichtsvollzieherin
Hermann-Dietrich-Straße 15 A
77694 Kehl

Baden-Württemberg - Neuried, 15.04.2026

Fahrzeug nicht zugelassen

Aktenzeichen

[Redacted]

Auftraggeber	Name Straße PLZ Ort Telefon [Redacted]	Frau [Redacted] Plazanic, Gerichtsvollzieherin Hermann-Dietrich-Straße 15 A 77694 Kehl [Redacted] [Redacted]
Besichtigung	Besichtigung bei Datum Ort Sachverständiger Anwesende Bedingungen	18.02.2026 - 09:30 Uhr Querbacher Straße 55, 77694 Kehl [Redacted] Sachverständiger, D. Plazanic eingeschränkt
Auftrag	Datum Erteilt durch Beauftragung	09.02.2026 D. Plazanic, Gerichtsvollzieherin schriftlich

Laut Auftrag soll der Schätzwert des gegenständlichen Fahrzeugs unter Berücksichtigung der zum Besichtigungszeitpunkt erkennbaren Schäden bzw. Mängel ermittelt werden.

Die Bewertung erfolgt unter Berücksichtigung, dass im Zuge einer Veräußerung keine Gewährleistungsansprüche bestehen.

Der Schätzwert ergibt sich auf Basis einer Internetmarktanalyse, Wertermittlungen aus der Restwertbörse, und regionaler Befragung von Werkstätten und Ersatzteihändlern basierend auf dem Händlereinkaufswert sowie unter Berücksichtigung der Fahrzeugausstattung und der offensichtlich erkennbaren Schäden bzw. Mängel.

Fahrzeugdaten

Fahrzeug

Amtliches Kennzeichen	<i>nicht zugelassen</i>
Hersteller	Honda
Modell/Haupttyp	S2000 (AP)
Untertyp	Cabrio
Baujahr	1999
Erstzulassung	05.10.1999
Letzte Zulassung	12.09.2023
Fahrzeugart	Cabriolet
Fahrzeugidentifikationsnummer (VIN)	JHMAP1130YT [REDACTED]
Schlüssel-Nr.	7100/AAJ,7100/521
Antriebsart	Benzin / 4-Zylinder / Reihenmotor
Getriebe	6-Gang manuell
Leistung /Hubraum	177 kW / 1.997 ccm
Leer- / zulässige Gesamtmasse	1.320 kg / 1.535 kg
Länge / Breite / Höhe	4.135 mm / 1.750 mm / 1.285 mm
Anzahl Türen	2
Achsen (davon angetrieben)	2 (1)
Sitzplätze	2
Abgasnorm	Euro 3

Zustand

Allgemeinzustand	dem Alter entsprechend
Karosseriezustand	mäßig
Innenraumzustand	siehe Bilder
Lackzustand	mit Gebrauchsspuren versehen
Lack	silber Metallic (2-Schicht)
Anzahl Vorbesitzer	unbekannt
Laufleistung geschätzt	65.000 km

Schadenbeschreibung

- Das Fahrzeug befand sich zum Besichtigungszeitpunkt in teilzerlegtem Zustand.
- Die Vorderräder und Vorderachsteile sind ausgebaut und das Fahrzeug ist aufgebockt.
- Die Innenausstattung ist teilweise ausgebaut.
- Der Motor ist ausgebaut.
- Eine Motorhaube ist nicht montiert.
- Ein Probelauf des Motors war nicht möglich!
- Der Kilometerstand konnte nicht abgelesen werden, er wird vom Sachverständigen auf < 80.000 km geschätzt.
- Sonstige Beschädigungen und Zustände sind den Bildern zu entnehmen.

Zustand des Fahrzeugs bei Besichtigung

Besichtigungsort: Querbacher Straße 55, 77694 Kehl

Während der Besichtigung am 18.02.2026 war das Fahrzeug teilzerlegt. Die Besichtigungsbedingungen waren eingeschränkt.

Folgende Hilfsmittel standen zur Verfügung: Digitalkamera, Lackschichtdickenmessgerät, Profiltiefe-Messgerät, Dellensegel.

Gutachtenfertigstellung

Lichtbilder wurden dem Originalgutachten sowie der Gutachtenkopie beigelegt.

Dieses Gutachten umfasst:

- 14 Seiten
- 15 Fotos

Baden-Württemberg - Neuried, den 15.04.2026

Der Sachverständige



Christoph Tschertner

Zertifizierter Sachverständiger für KFZ-Schäden & Bewertungen nach DIN EN ISO/IEC 17024

B. Eng. Maschinenbau

Kraftfahrzeugtechnikermeister

Fotoanlage

Foto 1



Foto 2



Foto 3



Foto 4



Foto 5



Foto 6



Foto 7



Foto 8



Foto 9



Foto 10



Foto 11



Foto 12

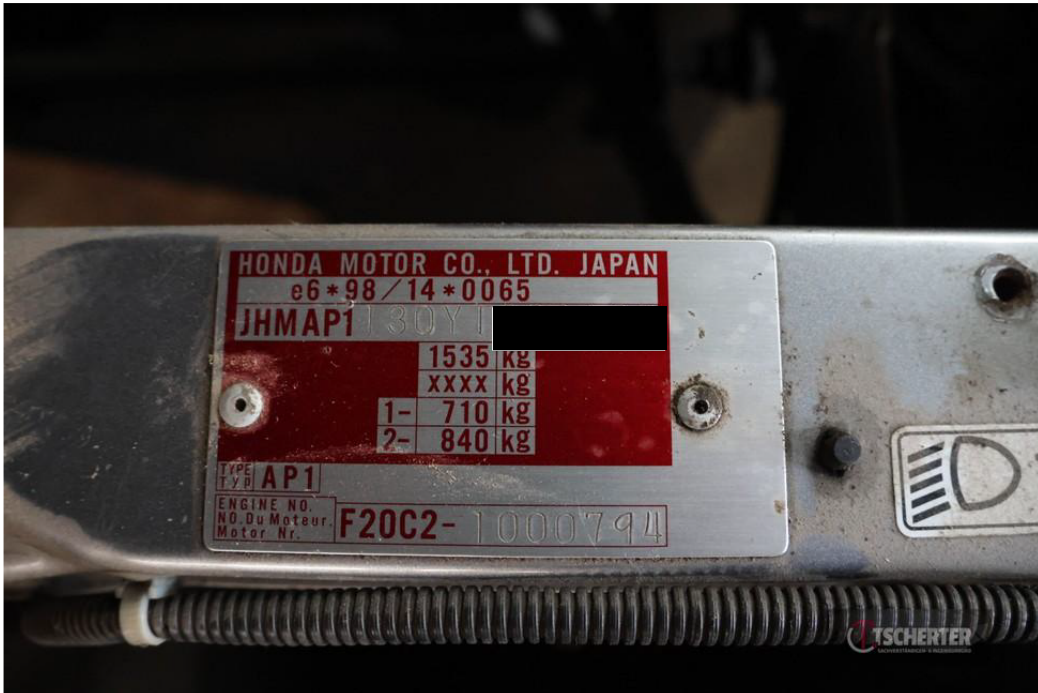

Foto 15

