

Fahrzeugbewertung



Akte GA- 2026-04-13-BE02683

Vom 15.04.2026

Honda S2000 (AP)

Auftraggeber

Frau [REDACTED] Plazanic, Gerichtsvollzieherin

Schätzwert

6.260,00 €

Stichtag 15.04.2026

Sachverständiger

[REDACTED]

Zertifizierter Sachverständiger für KFZ-Schäden & Bewertungen nach DIN EN ISO/IEC 17024

B. Eng. Maschinenbau

Kraftfahrzeugtechnikermeister

Tschertter Sachverständigen- & Ingenieurbüro – Mühlweg, 3/2 – 77743 Baden-Württemberg - Neuried

Frau

[Redacted] Plazanic, Gerichtsvollzieherin
Hermann-Dietrich-Straße 15 A
77694 Kehl

Baden-Württemberg - Neuried, 15.04.2026

Fahrzeug nicht zugelassen

Aktenzeichen
GA- 2026-04-13-BE02683

Auftraggeber	Name Straße PLZ Ort Telefon E-Mail	Frau [Redacted] Plazanic, Gerichtsvollzieherin Hermann-Dietrich-Straße 15 A 77694 Kehl 0176/44686878 gvplazanic@gmx.de
Besichtigung	Besichtigung bei Datum Ort Sachverständiger Anwesende Bedingungen	 18.02.2026 - 11:00 Uhr Querbacher Straße 55, 77694 Kehl [Redacted] Sachverständiger, D. Plazanic eingeschränkt
Auftrag	Datum Erteilt durch Beauftragung	09.02.2026 D. Plazanic, Gerichtsvollzieherin schriftlich

Laut Auftrag soll der Schätzwert des gegenständlichen Fahrzeugs unter Berücksichtigung der zum Besichtigungszeitpunkt erkennbaren Schäden bzw. Mängel ermittelt werden.

Die Bewertung erfolgt unter Berücksichtigung, dass im Zuge einer Veräußerung keine Gewährleistungsansprüche bestehen.

Der Schätzwert ergibt sich auf Basis einer Internetmarktanalyse, Wertermittlungen aus der Restwertbörse, und regionaler Befragung von Werkstätten und Ersatzteihändlern basierend auf dem Händlereinkaufswert sowie unter Berücksichtigung der Fahrzeugausstattung und der offensichtlich erkennbaren Schäden bzw. Mängel.

2 von 14

Fahrzeugdaten

Fahrzeug

Amtliches Kennzeichen	<i>nicht zugelassen</i>
Hersteller	Honda
Modell/Haupttyp	S2000 (AP)
Untertyp	Cabrio
Baujahr	2001
Erstzulassung	01.07.2001
Fahrzeugart	Cabriolet
Fahrzeugidentifikationsnummer (VIN)	JHMAP11301T [REDACTED]
Schlüssel-Nr.	7100/AAJ,7100/521
Antriebsart	Benzin / 4-Zylinder / Reihenmotor
Getriebe	6-Gang manuell
Leistung / Hubraum	177 kW / 1.997 ccm
Leer- / zulässige Gesamtmasse	1.320 kg / 1.535 kg
Länge / Breite / Höhe	4.135 mm / 1.750 mm / 1.285 mm
Anzahl Türen	2
Achsen (davon angetrieben)	2 (1)
Sitzplätze	2

Zustand

Allgemeinzustand	siehe Bilder
Karosseriezustand	siehe Bilder
Innenraumzustand	siehe Bilder
Lackzustand	siehe Bilder
Lack	orange Uni (2-Schicht)
Anzahl Vorbesitzer	unbekannt
Laufleistung geschätzt	120.000 km

Schadenbeschreibung

- Das Fahrzeug befand sich zum Besichtigungszeitpunkt in teilzerlegtem Zustand.
- Die Innenausstattung ist teilweise ausgebaut.
- Der Motor und das Getriebe sind ausgebaut.
- Ein Probelauf des Motors war nicht möglich!
- Der Kilometerstand konnte nicht abgelesen werden, er wird vom Sachverständigen auf ca. 120.000 km geschätzt.
- Kein Fahrzeugschein oder Fahrzeugbrief vorhanden!
- Sonstige Beschädigungen und Zustände sind den Bildern zu entnehmen.

Zustand des Fahrzeugs bei Besichtigung

Besichtigungsort: Querbacher Straße 55, 77694 Kehl

Während der Besichtigung am 18.02.2026 war das Fahrzeug teilzerlegt. Die Besichtigungsbedingungen waren eingeschränkt.

Folgende Hilfsmittel standen zur Verfügung: Digitalkamera, Lackschichtdickenmessgerät, Profiltiefe-Messgerät, Dellensegel.

Gutachtenfertigstellung

Lichtbilder wurden dem Originalgutachten sowie der Gutachtenkopie beigelegt.

Dieses Gutachten umfasst:

- 14 Seiten
- 16 Fotos

Baden-Württemberg - Neuried, den 15.04.2026

[Redacted]



[Redacted]

Zertifizierter Sachverständiger für KFZ-Schäden & Bewertungen nach DIN EN ISO/IEC 17024

B. Eng. Maschinenbau

Kraftfahrzeugtechnikermeister

Fotoanlage

Foto 1



Foto 2



Foto 3



Foto 4



Foto 5



Foto 6



Foto 7



Foto 8



Foto 9



Foto 10



Foto 11



Foto 12



Foto 13



Foto 14

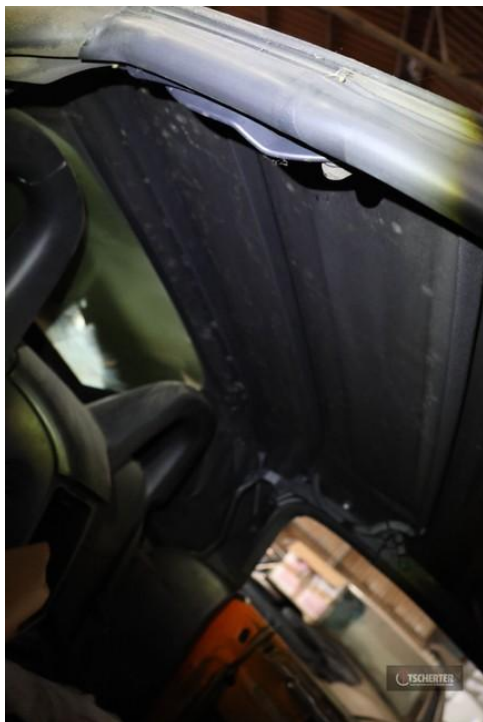

Foto 15



Foto 16

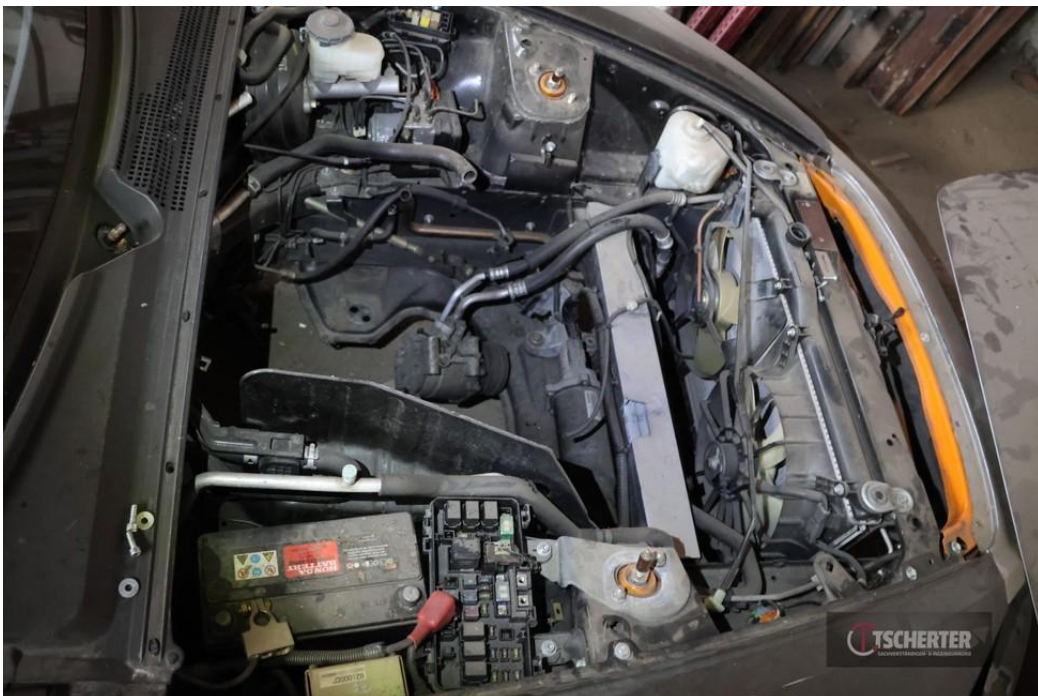