

Fahrzeugbewertung

vom 29.05.2026



Volvo
V70 Kombi / R



OGV Dipl.Rpfl.(FH) Kluge

Dresden, den 29.05.2026

Gutachten

Betrifft	Fahrzeugbewertung
Auftrag vom / durch	21.05.2026 / Auftraggeber
Besichtigungsdatum	26.05.2026
Anwesend	Vertretungsperson von Auftraggeber

Zusammenfassung des Gutachtens:

Beurteilung	Fahrzeugbewertung
Zeitwert (differenzbesteuert)	EUR 4.500,00

Technische Daten und Fahrzeugbeschreibung:

Fahrzeugart	Pkw, SUV, Kleintransporter
Aufbauart	Kombi
Fabrikat	Volvo
Typ / Untertyp	V70 Kombi / R
KBA-Nummer	9101/739
Fahrzeug-Ident-Nummer	 identifiziert anhand nach Aktenlage
Erste Zulassung	12.05.1998
Hubraum / Leistung	2.319 cm ³ / 184 kW
Motor	Motor 2,3 Ltr. - 184 kW 20V Turbo KAT
Motorart / Zylinder / Motorbauart	Benzin / 5 / Reihenmotor
Getriebe / Anzahl der Gänge	Manuell / 5
Türen	5
Leer- / zul. Gesamtgewicht / Nutzlast	1.596 / 2.000 / 404 kg
Länge / Breite / Höhe	4.729 / 1.761 / 1.428 mm
Anzahl Achsen / davon angetrieben	2 / 1
Antriebsart	Frontantrieb
Anzahl Vorbesitzer	1
nächste HU	04/2025
Laufleistung abgelesen	282.539 km
Farbe	SAFFRON PEARL
Lackart	Metallic (2-Schicht)
Lackzustand	ausreichend
Allgemeinzustand	mangelhaft
Verkehrssicherheit	keine Angabe
Karosseriezustand	normaler Zustand
Zustand des Innenraumes	ausreichend
Besichtigungszustand	unveränderter Zustand, unzerlegt, nicht fahrbereit
Besichtigungsbedingungen	allgemein ausreichend, es stand keine Hebebühne / Hubmittel zur Verfügung
Reparierte Vorschäden	reparierte Schäden linke und rechte Fahrzeugflanke feststellbar.
Bemerkung	Lackschichtdickenmessung durchgeführt - Nachlackierung feststellbar: gesamte linke und rechte Fahrzeugseite.

montierte Bereifung

Achse	Hersteller	Dimension / Bezeichnung
1	Continental	205/45 R17 88W PremiumContact 6
2	Continental	205/45 R17 88W Premium Contact 6
Reifenzustand		verkehrssicher II DOT 4620

Profiltiefe in mm

links	rechts
6,24	5,66
7,27	6,81

Serienausstattung

3. Bremsleuchte, Airbag Fahrerseite, Alarmanlage mit Fernbedienung, Anti-Blockier-System (ABS), Audio-Paket SC-900 RDS, Außenspiegel elektr. verstell- und heizbar, beide, Außentemperaturanzeige, Bordcomputer, Bremsscheiben 17" (High Performance), Dachreling, Drehzahlmesser, Elektrische Ausrüstung: Yazaki, Fensterheber elektrisch vorn + hinten, Generator 80 A, Gepäckraumabdeckung / Rollo, Geschwindigkeits-Regelanlage (Tempomat), Getriebe 5-Gang, Gurtstraffer, Innenausstattung: Leder / Wildleder, Karosserie: 5-türig, Klimaautomatik elektronisch geregelt, Lendenwirbelstütze vorn, Lenkrad (Leder), LM-Felgen 7x17 (Comet), Mittelarmlehne vorn mit Getränkehalter, Motor 2,3 Ltr. - 184 kW 20V Turbo KAT, Nebelscheinwerfer integriert, Niveauregulierung, Reifen 205/45 R17 ..Z, Reserverad als Notrad, Rücksitz geteilt, Scheinwerfer-Reinigungsanlage (SRA), Seitenairbag vorn, Seitenaufprallschutz, Servolenkung, Sitze vorn elektr. verstellbar (links mit Memory), Sitzheizung vorn, Sport-Fahrwerk, Stoßfänger Wagenfarbe, Stoßfängerabdeckung hinten, Traction-Control-System (TRACS), Türsicherungssystem, Verglasung getönt, Wegfahrsperre, Zentralverriegelung mit Fernbedienung

Auftrag

Gemäß Auftrag vom 21.05.2026 durch den Auftraggeber soll das in den Fahrzeugdaten näher bezeichnete Fahrzeug zur Feststellung des Zeitwertes besichtigt und darüber eine schriftliche Dokumentation erstellt werden.

Zustandsbeschreibung

-- mangelhaft --

Der Allgemeinzustand des Fahrzeuges entspricht dem Alter sowie der Laufleistung und ist als mangelhaft zu beurteilen.

Technische Daten

Die Identität des gegenständlichen Fahrzeuges wurde anhand der vorhandenen Fahrgestellnummer [REDACTED] sowie durch die bereitgestellte Aktenlage durch den aufnehmenden SV überprüft.

Lackschichtdicke

Motorhaube	137 µm
Kotflügel, vorn rechts	2160 µm
Tür, vorn rechts	242 µm
Tür, hinten rechts	278 µm
Seitenwand, hinten rechts	375 µm
Heckklappe	648 µm
Seitenwand, hinten links	1500 µm
Tür, hinten links	303 µm
Tür, vorn links	267 µm
Kotflügel, vorn links	237 µm
Dach	112 µm

Sachverständige Hinweise

- optischer Zustand: Fahrzeug ungereinigt, nicht sauber
 - !!! Deutsche Zulassung !!!
 - Halteranzahl 2
 - 1 x Fahrzeugschlüssel vorhanden
 - Starterbatterie leer -> Starthilfe notwendig
 - Motorlauf geprüft - Motor hörbare Dysfunktion
 - keine Probefahrt durchgeführt
 - Heckklappe lässt sich nicht von außen öffnen !!
- HU 04-2025 fällig
- weitere Mängel / Schäden der Bildanlage entnehmen !!!

Zeitwert

EUR

4.500,00

Der Zeitwert beträgt unter Berücksichtigung von Fahrzeugalter, Zustand, Laufleistung, Sonderausstattung und Zubehör, Besitzverhältnisse, sowie aller wertbildender Faktoren und der regionalen und saisonalen Marktlage bezogen auf den Bewertungstag, den 19.05.2026 ermittelt sich der Fahrzeugwert wie folgt:

4.500,00 EUR (*differenzbesteuert*)

Hinweis:

Der ausgewiesene Fahrzeugwert wurde sachverständigenseits unter Berücksichtigung der wertbeeinflussenden Faktoren wie Baujahr, Laufleistung, Besitzverhältnisse, Allgemeinzustand, Sonderausstattung, technischer Zuverlässigkeit, Angabe über werterhaltende bzw. werterhöhende Aufwendungen, möglicher Unfalleinwirkungen und unter Maßgabe der örtlichen Marktlage und Marktgängigkeit ermittelt. Die Bewertung erfolgte in Anlehnung an das DAT Prüf- und Schätzverfahren. Der am Fahrzeug vorhandene Gebrauchsspuren wurde bei der Ermittlung des Zeitwertes berücksichtigt und in Abzug gebracht.

Gutachtenfertigstellung

Diese Fahrzeugbewertung wurde unparteiisch und nach bestem Wissen und Gewissen erstellt.

Die Besichtigung konnte nur nach der äußeren Inaugenscheinnahme erfolgen. Daher verbleibt ein Risiko auf evtl. versteckte Mängel, die erst nach entsprechender umfangreicher Demontage diverser Bauteile erkennbar, dann genauer zu beurteilen wäre. Die Begutachtung erfolgt ohne Zuhilfenahme von weiteren technischen Einrichtungen, wie z.B. Hebebühne, Grube und Prüfständen. Der Sachverständige versichert, dass das Fahrzeug nach bestem Wissen und Gewissen im Rahmen des Möglichen durchgeführt wurde. Weitere Schäden können angesichts des Alters und der Laufleistung an dem Fahrzeug nicht ausgeschlossen werden.

Rückfragen an den unterzeichnenden Sachverständigen.

Dieses Gutachten umfasst 39 Seiten inkl. 60 Fotos.

- Anlagen: DAT-Gebrauchtfahrzeugbewertung, wenn vorhanden Protokoll der VIN-Abfrage

Der Sachverständige

Dresden, 29.05.2026





Bild: 1 Diagonalansicht vorn rechts



Bild: 2 Diagonalansicht hinten links

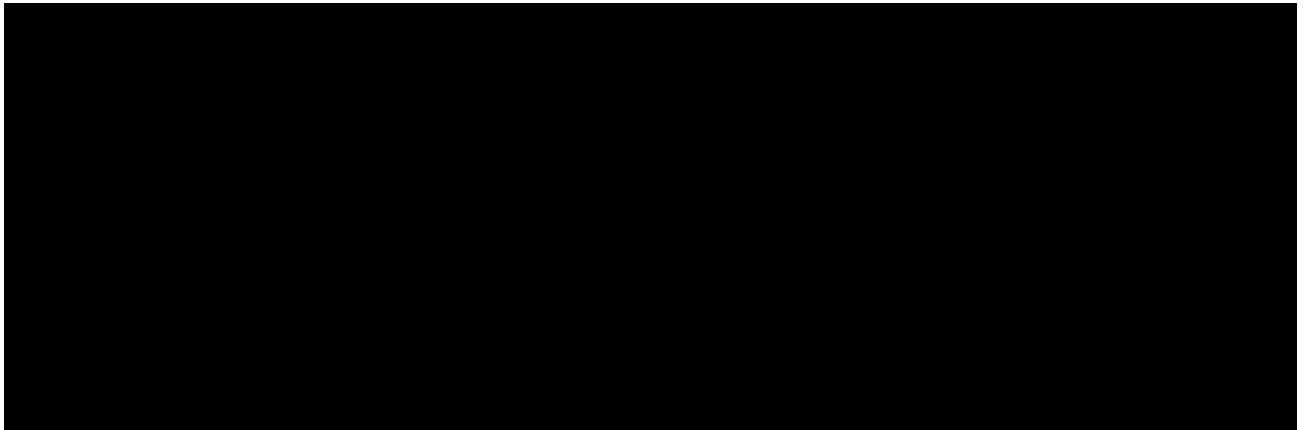

Bild: 3 Diagonalansicht vorn links



Bild: 4 Diagonalansicht hinten rechts



Bild: 5 Frontansicht



Bild: 6 Heckansicht



Bild: 7 Seitenansicht von rechts



Bild: 8 Seitenansicht von links

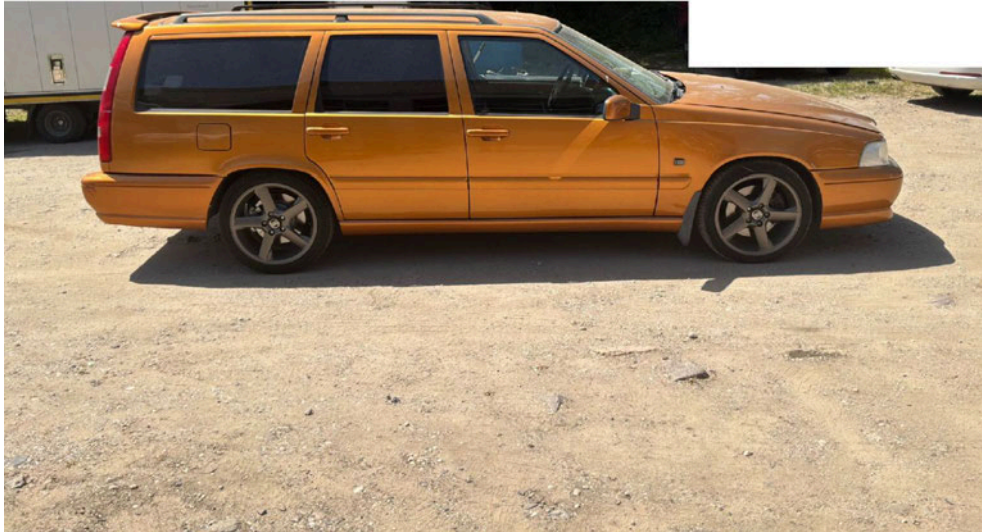

Bild: 9 Ansicht Fahrzeugdach

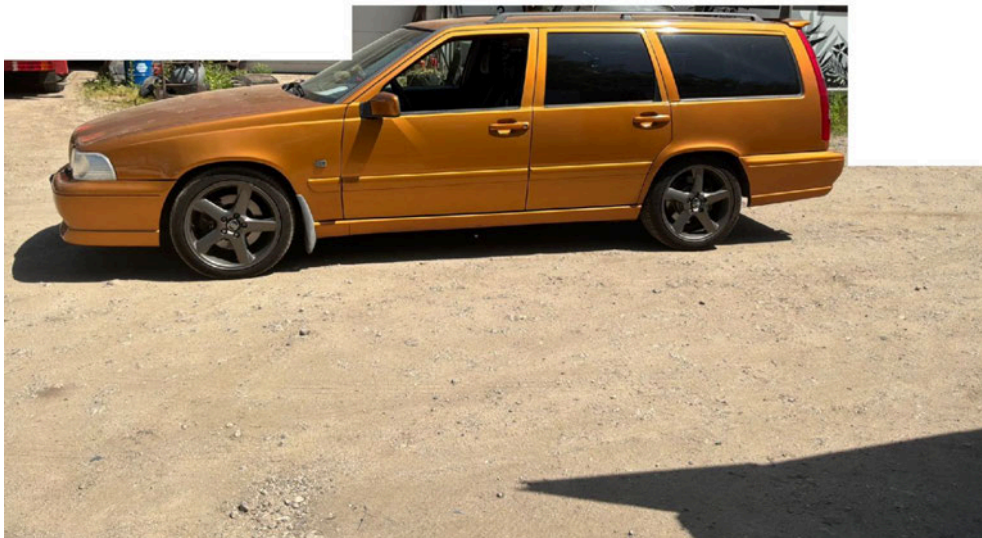

Bild: 10 Ansicht Antriebsaggregat



Bild: 11 Ausweisung Fahrzeugidentnummer



Bild: 12 Ansicht Türverkleidung vorn links



Bild: 13 Innenraum, vorn links



Bild: 14 Einzelansicht Fahrersitz



Bild: 15 Detaillierte Darstellung Fahrersitz



Bild: 16 Detailansicht Innenraum



Bild: 17 Detailansicht Innenraum



Bild: 18 Einzelansicht Mittelkonsole Fahrzeuginnenraum

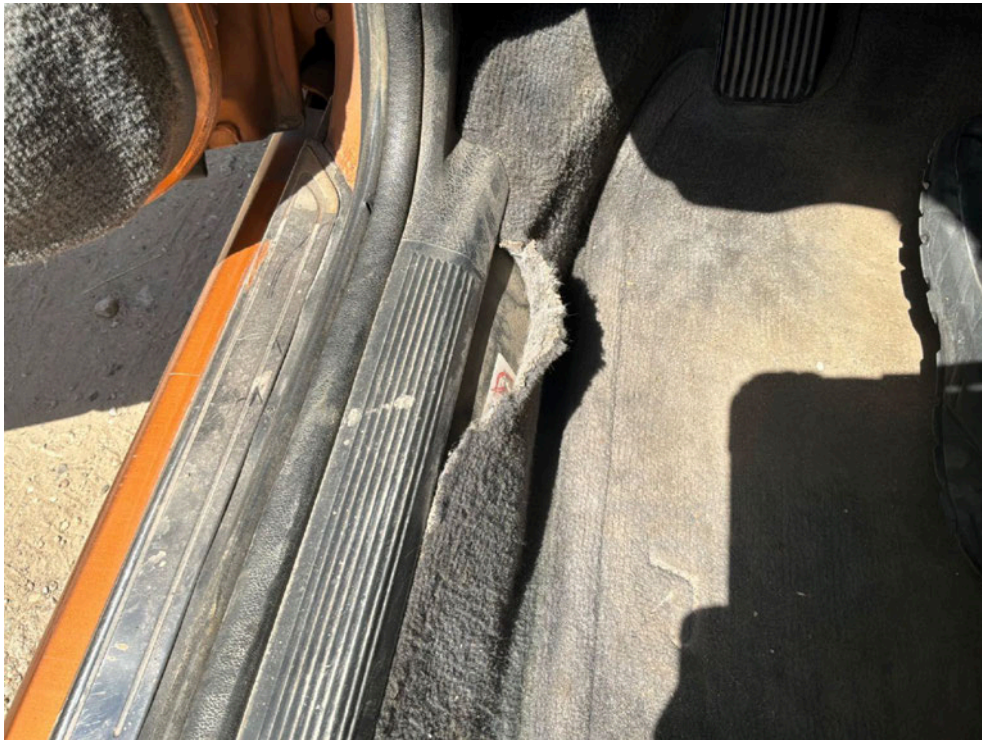

Bild: 19 Ausweisung der abgelesenen Gesamtleistung zum Zeitpunkt der Besichtigung.



Bild: 20 1x Fahrzeugschlüssel vorhanden + 1x Fernbedienung - ohne Funktion !!



Bild: 21 Innenraum, vorn rechts



Bild: 22



Bild: 23



Bild: 24



Bild: 25



Bild: 26



Bild: 27



Bild: 28



Bild: 29



Bild: 30



Bild: 31



Bild: 32



Bild: 33



Bild: 34



Bild: 35



Bild: 36



Bild: 37 Ausweisung Lackschichtdickenmessung vorgenommen, Messwerte dem beiliegenden Protokoll entnehmen.



Bild: 38



Bild: 39



Bild: 40



Bild: 41



Bild: 42



Bild: 43

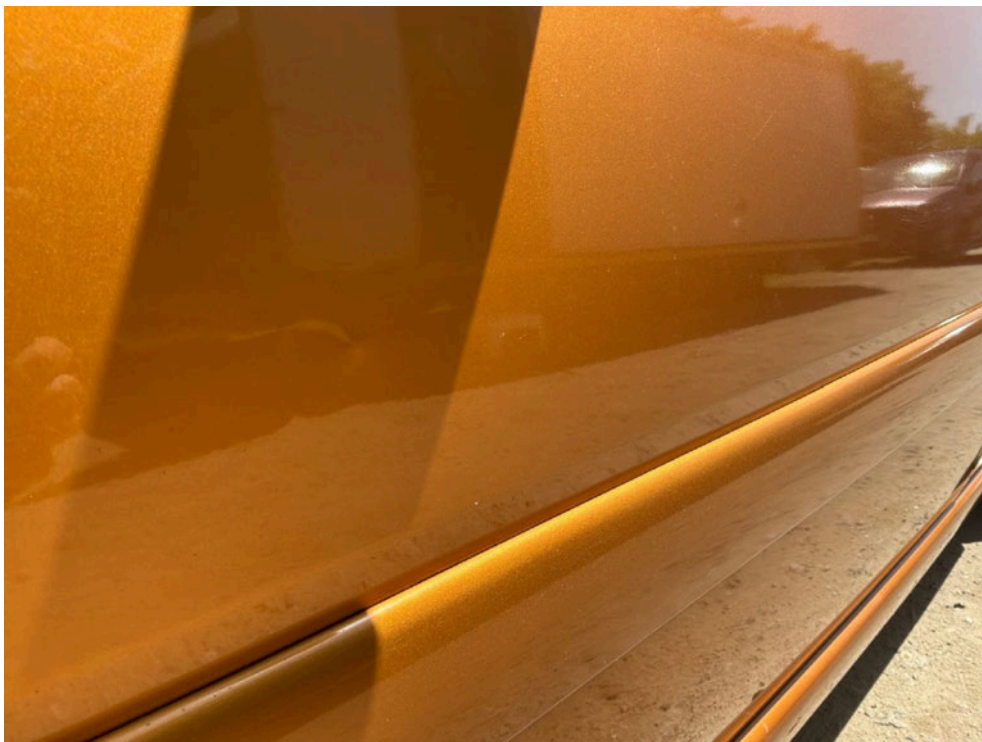

Bild: 44

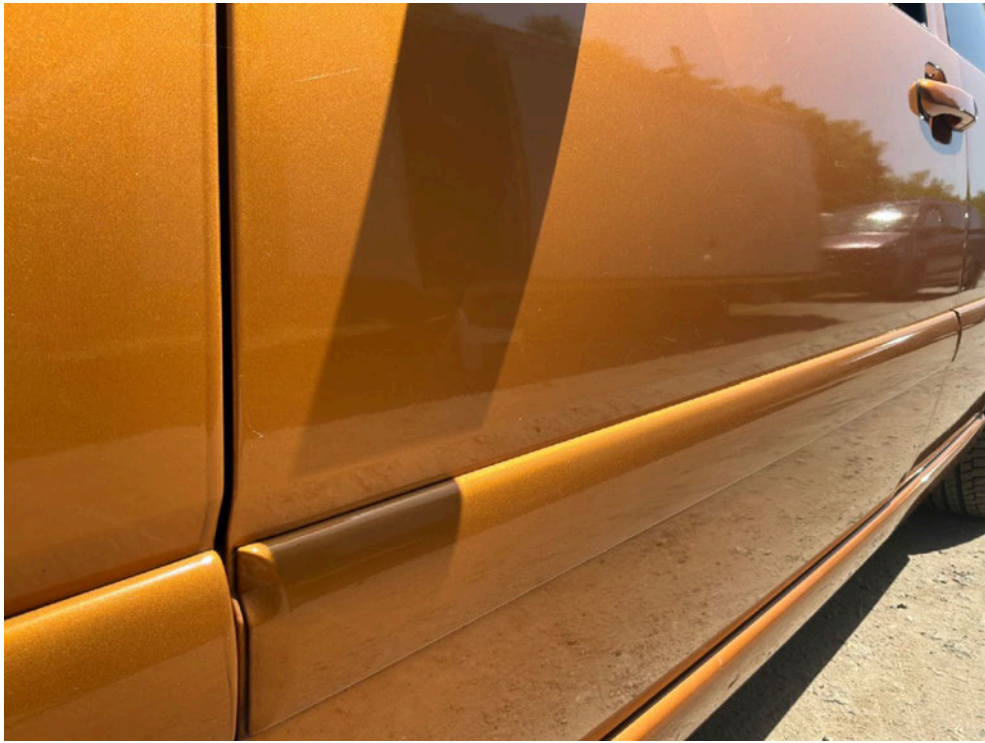

Bild: 45



Bild: 46



Bild: 47 Heckklappe korrodiert und Heckverkleidung im Lackaufbau markiert.



Bild: 48 Weitere Detailansicht Heckklappe.



Bild: 49



Bild: 50



Bild: 51

12.05.98	9101	739	0066	2	01	184 / 6000	250
01	0200					4729	1761
YV11		5				1428	1596
L						271	2000
						1050	1010
						1050	1010
						89	74
V70						1600	500
VOLVO (S)						205/45R17 88W	
PERSONENKRAFTWAGEN						205/45R17 88W	
GESCHLOSSEN							1/-
S-ARM EURO 2, G:92/97						e9*93/81*0002*07	
Benzin						05.09.97	K
0001	0425	2319					
ZU 18-20:H.1409 U.ZU G BIS 1646*Datum zur Emissionskla							
sse: 12.05.1998*							

Bild: 52 Zulassungsbescheinigung Teil I vorhanden



Bild: 54 Ausweisung vorhandene Bordliteratur

VERZEICHNIS 12/99

Bitte achten Sie darauf, daß Ihr Volvo-Händler dieses Heft nach jedem Kundendienst abstempelt und unterschreibt.

Ölwechsel Turbo	5000 km	Auftrag Nr. <u>9910945</u>
Ausgeführt am _____	Kilometerstand km _____	Stempel _____
Service 15000 km	Art der Serviceleistung <u>Luspethou</u>	Auftrag Nr. <u>9910945</u>
Ausgeführt am <u>25.2.99</u>	Kilometerstand km <u>15.942</u>	Stempel _____
		Autohaus Liebhaber GmbH VOLVO - Vertriebspartner Röhrdorfer Allee 10a 8240 Röhrdorf ☎ 037 22/5215-0
Service 30000 km	Art der Serviceleistung <u>Luspethou</u>	Auftrag Nr. <u>9915522</u>
Ausgeführt am <u>22.10.99</u>	Kilometerstand km <u>29.897</u>	Stempel _____
		Autohaus Liebhaber GmbH VOLVO - Vertriebspartner Röhrdorfer Allee 10a 8240 Röhrdorf ☎ 037 22/5215-0

6

Bild: 55

Bitte achten Sie darauf, daß Ihr Volvo-Händler dieses Heft nach jedem Kundendienst abstempelt und unterschreibt.

<p>Service 45 000 km</p> <p>Ausgeführt am <u>19.5.01</u> Kilometerstand km <u>43.657</u></p>	<p>Art der Serviceleistung</p> <p><input checked="" type="checkbox"/> Inspektion</p>	<p>Auftrag Nr. <u>10920</u></p> <p>Autohaus Liebhaber GmbH VOLVO - Vertragshändler Röhrsdorfer Allee 12 - 09247 Röhrsdorf ☎ 037 22/52 15-0</p>
<p>Service 60 000 km</p> <p>Ausgeführt am <u>01.02.01</u> Kilometerstand km <u>59.149</u></p>	<p>Art der Serviceleistung</p> <p><input type="checkbox"/> Pumpriemen wechseln - S70/V70 TDI.</p> <p><input checked="" type="checkbox"/> Inspektion</p>	<p>Auftrag Nr. <u>110632</u></p> <p>Autohaus Liebhaber GmbH VOLVO - Vertragshändler Röhrsdorfer Allee 12 - 09247 Röhrsdorf ☎ 037 22/52 15-0</p>
<p>Service 75 000 km</p> <p>Ausgeführt am <u>4.10.01</u> Kilometerstand km <u>72.803</u></p>	<p>Art der Serviceleistung</p> <p><input checked="" type="checkbox"/> Inspektion</p>	<p>Auftrag Nr. <u>115839</u></p> <p>Autohaus Liebhaber GmbH VOLVO - Vertragshändler Röhrsdorfer Allee 12 - 09247 Röhrsdorf ☎ 037 22/52 15-0</p>

7

Bild: 56

Bitte achten Sie darauf, daß Ihr Volvo-Händler dieses Heft nach jedem Kundendienst abstempelt und unterschreibt.

<p>Service 90 000 km</p> <p>Ausgeführt am <u>23.10.02</u> Kilometerstand km <u>85.086</u></p>	<p>Art der Serviceleistung</p> <p><input type="checkbox"/> Steuerriemen wechseln - S40/V40**.</p> <p><input checked="" type="checkbox"/> Inspektion</p>	<p>Auftrag Nr. <u>217596</u></p> <p>Autohaus Liebhaber GmbH VOLVO - Vertragshändler Röhrsdorfer Allee 12 - 09247 Röhrsdorf ☎ 037 22/52 15-0</p>
<p>Service 105 000 km</p> <p>Ausgeführt am <u>12.12.03</u> Kilometerstand km <u>96.344</u></p>	<p>Art der Serviceleistung</p> <p><input checked="" type="checkbox"/> Inspektion</p>	<p>Auftrag Nr. <u>320450</u></p> <p>Autohaus Liebhaber GmbH VOLVO - Vertragshändler Röhrsdorfer Allee 12 - 09247 Röhrsdorf ☎ 037 22/52 15-0</p>
<p>Service 120 000 km</p> <p>Ausgeführt am <u>18.3.05</u> Kilometerstand km <u>100.393</u></p>	<p>Art der Serviceleistung</p> <p><input checked="" type="checkbox"/> Steuerriemen wechseln**.</p> <p><input checked="" type="checkbox"/> Pumpriemen wechseln - S70/V70 TDI.</p> <p><input checked="" type="checkbox"/> Inspektion</p>	<p>Auftrag Nr. <u>522011</u></p> <p>Autohaus Liebhaber GmbH VOLVO - Vertragshändler Röhrsdorfer Allee 12 - 09247 Chemnitz/Röhrsdorf ☎ 037 22/52 15-0</p>

8

Bild: 57

Bitte achten Sie darauf, daß Ihr Volvo-Händler dieses Heft nach jedem Kundendienst abstempelt und unterschreibt.

Service 135 000 km

Ausgeführt am _____ Kilometerstand km _____

Art der Serviceleistung
Klima anlagen wartung
Ölwechsel
Poller filter gewechselt

Auftrag Nr. _____
Stempel _____

Service 150 000 km

Ausgeführt am _____ Kilometerstand km 150 000

Art der Serviceleistung
Ölwechsel

Auftrag Nr. _____
Stempel _____

Service 165 000 km

Ausgeführt am _____ Kilometerstand km 165 000

Art der Serviceleistung
Ölwechsel
Mauschette linkes kranz.

Auftrag Nr. _____
Stempel _____

9

Bild: 58

Bitte achten Sie darauf, daß Ihr Volvo-Händler dieses Heft nach jedem Kundendienst abstempelt und unterschreibt.

Service 180 000 km

Ausgeführt am 12.6.09 Kilometerstand km 178 000

Art der Serviceleistung
 Pumpriemen wechseln
- S70/V70 TDI.
 Steuerriemen wechseln
- S40/V40**.

Auftrag Nr. Nachschall dämpfer
Stempel Zündkerzen gew.
Lenk getriebe gew.
Donn lagern in drückseit
Stoßdämpfer links

Service 195 000 km

Ausgeführt am 13.01.10 Kilometerstand km 193 000

Art der Serviceleistung
Ölwechsel
Drosselklappen ge-
weinjgt.

Auftrag Nr. _____
Stempel _____

Service 210 000 km

Ausgeführt am 21.11.10 Kilometerstand km 210 250

Art der Serviceleistung
Beläge Bremsen VA
gewechselt

Auftrag Nr. _____
Stempel _____

10

Bild: 59

Bitte achten Sie darauf, daß Ihr Volvo-Händler dieses Heft nach jedem Kundendienst abstempelt und unterschreibt.

Service 225 000 km

gew.
u.
elbs
5
gew.
gew.

Ausgeführt am 2012 Kilometerstand km 233000

Art der Serviceleistung

- Auspuff vor u. hinter
H. Baugruppe gewechselt
- Bremsen u. Handbremsbeläge
+ Scheiben Wintert gewechselt

Auftrag Nr.
Stempel

Service 240 000 km

Ausgeführt am _____ Kilometerstand km _____

Art der Serviceleistung

Steuerriemen
wechseln*
 Pumpriemen wechseln
- S70/V70 TDI.

Auftrag Nr.
Stempel

Service 255 000 km

Ausgeführt am _____ Kilometerstand km _____

Art der Serviceleistung

Auftrag Nr.
Stempel

Bild: 60

Gebrauchtfahrzeug-Bewertung

Fahrzeugdaten

Hersteller	Volvo	Besichtigungsdatum	26.05.2026
Modell	V70 Kombi, R,	Farbe	SAFFRON PEARL
Amtl. Kennzeichen		DAT Europa-Code®	
Vorgangsname		KBA-Schlüssel	9101/739
Anzahl Halter	2	Aufbau	Kombi
Erstzulassung / HU	12.05.1998 / 04.2025	Sitzplätze / Türen	/ 5
Laufleistung (abgelesen)	282.539 km	Schadstoffklasse EU	
VIN		Zustand	mangelhaft
Leistung	184 kW / 250 PS	Unfallschaden	Unfallschaden (repariert)
Hubraum	2319 ccm		
Motorart	Benzin		
Getriebe	Manuell, 5-Gänge		

Ausstattungen

Siehe S.2

Bereifung

Montierte Reifen

Reifen Achse 1	Continental	205/45R17	88 W	Zust. Achse 1/Sich.-Kz.	6,2 /	5,7 mm /--
Reifen Achse 2	Continental	205/45R17	88 W	Zust. Achse 2/Sich.-Kz.	7,3 /	6,8 mm /--

Bewertung

Auf Basis einer Marktrecherche des Sachverständigen und unter Berücksichtigung der mitbewerteten Ausstattungen sowie der angegebenen wertbeeinflussenden Faktoren ermittelt sich der

Zeitwert

4.500,00 EUR

Dieses Fahrzeug wird überwiegend differenzbesteuert gemäß §25a UStG angeboten.

Besteuerungsart: Differenzbesteuerung

Wertfeststellung am 29.05.2026 zum 19.05.2026

Datenstand

05/2026

Bezeichnung	██████████	Besichtigungsdatum	26.05.2026
Amtl. Kennzeichen	██████████	DAT Europa-Code®	
Fahrzeug-Ident.Nr	████████████████████	KBA-Schlüssel	9101/739

Ausstattungen

Serienausstattung

- > 3. Bremsleuchte
- > Airbag Fahrerseite
- > Alarmanlage mit Fernbedienung
- > Anti-Blockier-System (ABS)
- > Audio-Paket SC-900 RDS
- > Außenspiegel elektr. verstell- und heizbar, beide
- > Außentemperaturanzeige
- > Bordcomputer
- > Bremsscheiben 17" (High Performance)
- > Dachreling
- > Drehzahlmesser
- > Elektrische Ausrüstung: Yazaki
- > Fensterheber elektrisch vorn + hinten
- > Generator 80 A
- > Gepäckraumabdeckung / Rollo
- > Geschwindigkeits-Regelanlage (Tempomat)
- > Getriebe 5-Gang
- > Gurtstraffer
- > Innenausstattung: Leder / Wildleder
- > Karosserie: 5-türig
- > Klimaautomatik elektronisch geregelt
- > Lendenwirbelstütze vorn
- > Lenkrad (Leder)
- > LM-Felgen 7x17 (Comet)
- > Mittelarmlehne vorn mit Getränkehalter
- > Motor 2,3 Ltr. - 184 kW 20V Turbo KAT
- > Nebelscheinwerfer integriert
- > Niveauregulierung
- > Reifen 205/45 R17 ..Z
- > Reserverad als Notrad
- > Rücksitz geteilt
- > Scheinwerfer-Reinigungsanlage (SRA)
- > Seitenairbag vorn
- > Seitenaufprallschutz
- > Servolenkung
- > Sitze vorn elektr. verstellbar (links mit Memory)
- > Sitzheizung vorn
- > Sport-Fahrwerk
- > Stoßfänger Wagenfarbe
- > Stoßfängerabdeckung hinten
- > Traction-Control-System (TRACS)
- > Türsicherungssystem
- > Verglasung getönt
- > Wegfahrsperr
- > Zentralverriegelung mit Fernbedienung

Bemerkungen

Der ausgewiesene Fahrzeugwert wurde sachverständigseits unter Berücksichtigung der wertbeeinflussenden Faktoren wie Baujahr, Laufleistung, Besitzverhältnisse, Allgemeinzustand, Sonderausstattung, technischer Zuverlässigkeit, Angabe über werterhaltende bzw. werterhöhende Aufwendungen, möglicher Unfalleinwirkungen und unter Maßgabe der örtlichen Marktlage und Marktgängigkeit ermittelt. Die Bewertung erfolgte in Anlehnung an das DAT Prüf- und Schätzverfahren.

durchgeführt von: |

Seite 2 von 3

Bezeichnung
Amtl. Kennzeichen
Fahrzeug-Ident.Nr



Besichtigungsdatum
DAT Europa-Code®
KBA-Schlüssel

26.05.2026
9101/739