

SV-Büro Hertel GmbH, Gewerbepark A12, 93086 Wörth a.d. Donau

Staatsanwaltschaft  
Regensburg  
AZ: 507 Js 6574/23  
Augustenstraße 3  
93066 Regensburg

Wörth an der Donau, den 16.01.2024

## Fahrzeugbewertung

**0124FZ0087**

Bei Rückfragen bitte angeben!

**Betrifft** 3 DR 1500/23  
**Amtl. Kennzeichen** [REDACTED]  
**Auftrag vom / durch** 09.01.2024 / die Obergerichtsvollzieherin  
**Besichtigungsdatum / anwesend** 10.01.2024 /  
**Besichtigungsort** [REDACTED]  
**Besichtigt durch** Florian Zink

## Zusammenfassung

**Zeitwert** **2.550,00EUR**

Dieses Fahrzeug wird überwiegend differenzbesteuert gemäß §25a UStG angeboten.

**Technische Daten und Fahrzeugbeschreibung**

Amtl. Kennzeichen	██████████
Fahrzeugart	FZ.Z.PERS.BEF..b. 8 SPL.
Aufbau	Kombilimousine
Fabrikat	BMW
Typ / Untertyp	Baureihe 3 Touring (E91)(2005->) 320i
Fahrzeug-Ident-Nummer	WBAUS91040A184056
KBA-Nummer	0005/ALM
Leistung / Hubraum	125 kw / 1995 ccm
Motor / Zylinder / Motorart	Benzin / 4 / Reihenmotor
Abgascode / Feinstaubplakette	Euro 5 /
Plätze	5
Leer- / zul. Gesamtgewicht / Nutzlast	1505 kg / 1970 kg / 465 kg
Länge / Breite / Höhe in (mm)	4527 x 1817 x 1418
Reifendimension	205/55 R 16 91 H
Reifenfabrikat	Maxxis
Profiltiefen in (mm)	v.l. 5,0                      v.r. 5,0 h.r. 3,0                      h.l. 3,5
Reifenzustand	verkehrssicher
Anzahl der Achsen	2
Radstand	2760
Erstzulassung	08.04.2009 Zulassungsbescheinigung I
Letzte Zulassung	22.09.2022 Zulassungsbescheinigung I
Anzahl der Vorbesitzer	1
Nächste HU	09.2024
Laufleistung abgelesen	257758 km
Farbe	Silber
Lackart	metallic
Allgemeinzustand	ausreichend
Karosseriezustand	unterdurchschnittlich
Besichtigungsbedingungen	ausreichend
Hilfsmittel	Dellenreflektor
Besichtigungszustand	unzerlegt,fahrbereit,verkehrssicher.
Ausstattung	siehe Kalkulation / Bewertung
Nicht reparierte Vorschäden	Innenraum verschmutzt, Einstieg vorne rechts verdellt mit Lackbeschädigung, Seitenwand rechts verdellt und Lackaufplatzungen, Stoßfänger hinten plastisch verformt, 2 Felgen verschrammt mit Materialabtrag, Stoßfänger vorne verschrammt, Aggregateverkleidung gebrochen, Unterbodenverkleidung hinten außen gebrochen, Unterbodenschutz vorne außen gebrochen, Zusatzdämpfer porös, alle Bremsschläuche porös, 1 Fahrzeugschlüssel

**Fahrzeugbewertung Nr. 0124FZ0087 vom 16.01.2024**

**Auftrag**

Gemäß dem Auftrag (Auftragsweg: per E-Mail erteilt) vom 09.01.2024 wurde eine Bewertung des Zeitwertes für das Fahrzeug bezogen auf den 10.01.2024 erstellt.

**Besichtigung**

Die Besichtigung erfolgte in der Werkstatt.

**Anwesenheit bei der Besichtigung**

Bei der Besichtigung des Fahrzeuges war der **Fahrzeughalter** nicht anwesend.

**Besichtigungsbedingungen**

Die Besichtigungsbedingungen waren ausreichend. Das Fahrzeug konnte auf einer Hebebühne bzw. Grube von unten besichtigt und untersucht werden.

Es wurde eine eingeschränkte Probefahrt (bis ca.15 Km/h) auf dem Betriebsgelände mit dem in Rede stehenden Fahrzeug durchgeführt.

Ein Probelauf der Antriebsmaschine des in Rede stehenden Fahrzeuges wurde durchgeführt.

**Fahrzeugidentität**

Zur Datenaufnahme lag die **Zulassungsbescheinigung Teil I im Original** vor. Die an der Karosserie angebrachte Fahrzeug-Identifikations-Nummer (FIN) wurde am Fahrzeug abgelesen.

Die Fahrzeugidentität konnte anhand der vorgelegten Fahrzeugunterlagen sowie der am Fahrzeug abgelesenen Fahrzeug-Identifikations-Nummer (FIN) überprüft werden. Eine Übereinstimmung lag vor.

**Kennzeichen**

Die amtl. Kennzeichen waren zum Besichtigungszeitpunkt vorhanden.

**Vorschäden**

Es waren keine offensichtlich erkennbaren Vorschäden am Fahrzeug vorhanden. An den nachfolgend ausgeführten Karosseriebauteilen wurden jedoch erhöhte Lackschichtdicken festgestellt, welche auf eine bereits durchgeführte Nachlackierung in diesen Bereichen hindeuten:

- Türe hinten rechts
- Seitenteil links

Die Instandsetzung der festgestellten Vorschäden erfolgte aus technischer Sicht, soweit ohne weitergehende Zerlegearbeiten ersichtlich, fach- und sachgerecht.

**Fahrzeubewertung Nr. 0124FZ0087 vom 16.01.2024**

**Unreparierte Vorschäden**

Am Fahrzeug wurden folgende, nicht schadenbedingte Mängel bzw. Schäden festgestellt:

- Innenraum verschmutzt
- Einstieg vorne rechts verdellt mit Lackbeschädigung
- Seitenwand rechts verdellt und Lackaufplatzungen
- Stoßfänger hinten plastisch verformt
- 2 Felgen verschrammt mit Materialabtrag
- Stoßfänger vorne verschrammt
- Aggregateverkleidung gebrochen
- Unterbodenverkleidung hinten außen gebrochen
- Unterbodenschutz vorne außen gebrochen
- Zusatzdämpfer porös
- alle Bremsschläuche porös
- 1 Fahrzeugschlüssel

Das Fahrzeug weist vereinzelte nutzungs-/ altersbedingte Rost- bzw. Lackschäden auf.

**Besichtigungszustand**

Zum Zeitpunkt der Besichtigung war das Fahrzeug nicht demontiert.

**Allgemeinzustand**

Da keine anderen Erkenntnisse bzw. Nachweise vorliegen, wird der Allgemeinzustand mit ausreichend eingestuft.

**Sonderausstattungen**

Die sich aus den Unterlagen ergebenden Sonderausstattungen sind in der beiliegenden Bewertung berücksichtigt.

**Beurteilung**

Die nach dem Auftrag zu ermittelnden Werte können dem Deckblatt entnommen werden.

**Hinweis auf Lichtbilder**

Von den Beschädigungen bzw. dem Zustand des Fahrzeugs wurden Lichtbilder erstellt, die dem Originalgutachten beiliegen.

**Anmerkungen**

Die Tatsachenfeststellung und die Vorbereitung des Gutachtens erfolgte durch Florian Zink.

Die abschließende verantwortliche Ausarbeitung erfolgte durch den Sachverständigen Florian Zink.

**Fahrzeugbewertung Nr. 0124FZ0087 vom 16.01.2024**

Mit der Unterschrift wird die neutrale und unabhängige Erstellung des Gutachten versichert.

Das vorliegende Gutachten wurde erstellt durch den Sachverständigen Florian Zink, Sachverständiger für Unfall-, Schaden- und Wertgutachten.

**Wörth a.d. Donau, 16.01.2024**

**Der Sachverständige**



**Verteiler**

- Original an Auftraggeber

**Anlage**

In der Anlage ist / sind folgende Unterlage(n) beigefügt:

DATBewertung

**Fahrzeugbewertung Nr. 0124FZ0087 vom 16.01.2024**

Bild Nr. 001



Bild Nr. 002





**Fahrzeugbewertung Nr. 0124FZ0087 vom 16.01.2024**

Bild Nr. 003



Bild Nr. 004



Bild Nr. 005



Innenraum vorne

Bild Nr. 006



Innenraum hinten



Bild Nr. 007



Verbandstasche und Warndreieck

Bild Nr. 008



Übersichtsaufnahme Motorraum

Bild Nr. 009



Seitenschweller links

Bild Nr. 010



Seitenschweller rechts



Bild Nr. 011

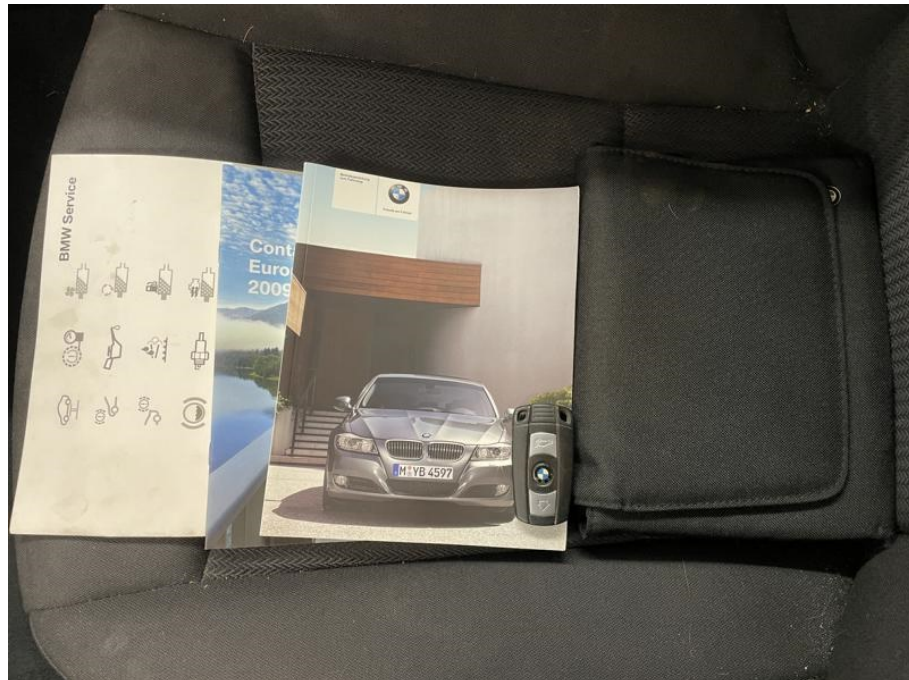

Fahrzeugunterlagen/ 1 Schlüssel

Bild Nr. 012



angezeigte Laufleistung

Bild Nr. 013



Radiogerät

Bild Nr. 014



montierte Räder



Bild Nr. 015



Übersichtsaufnahme Seitenteil rechts

Bild Nr. 016



Seitenteil rechts verdellt



Bild Nr. 017



Seitenteil rechts verschrammt

Bild Nr. 018



Übersichtsaufnahme Stoßfänger hinten

Bild Nr. 019



Stoßfänger hinten plastisch verformt

Bild Nr. 020



Übersichtsaufnahme Rad vorne rechts



Bild Nr. 021



Rad vorne rechts verschrammt mit Materialabtrag

Bild Nr. 022



Übersichtsaufnahme Rad hinten rechts

Bild Nr. 023

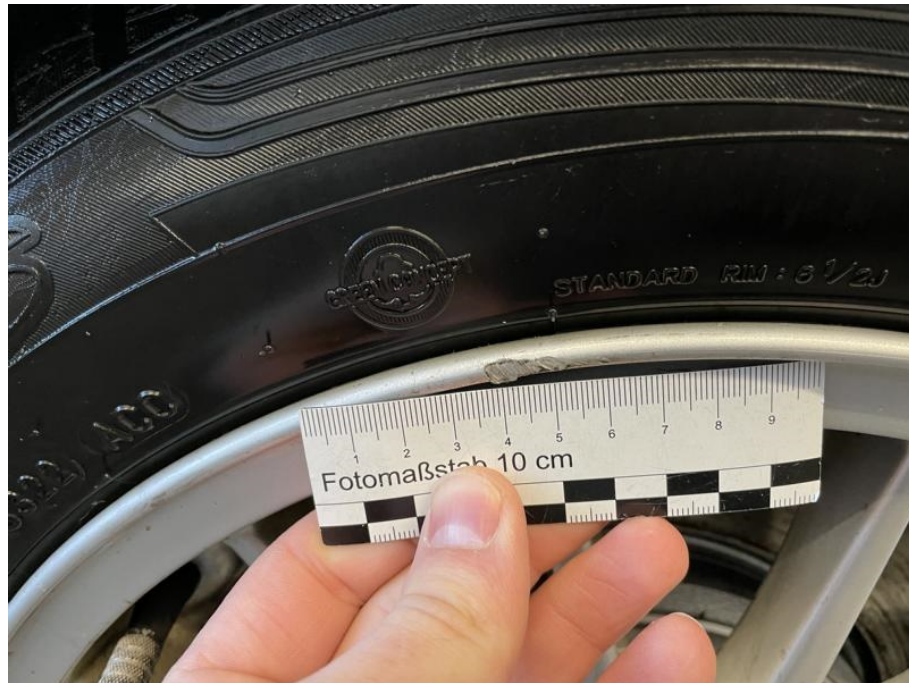

Felge hinten rechts verschrammt mit Materialabtrag

Bild Nr. 024



Übersichtsaufnahme Türe vorne links



Bild Nr. 025



Türe vorne links Lackabplatzung mit Unterrostung

Bild Nr. 026



Aggregateverkleidung gebrochen



Bild Nr. 027

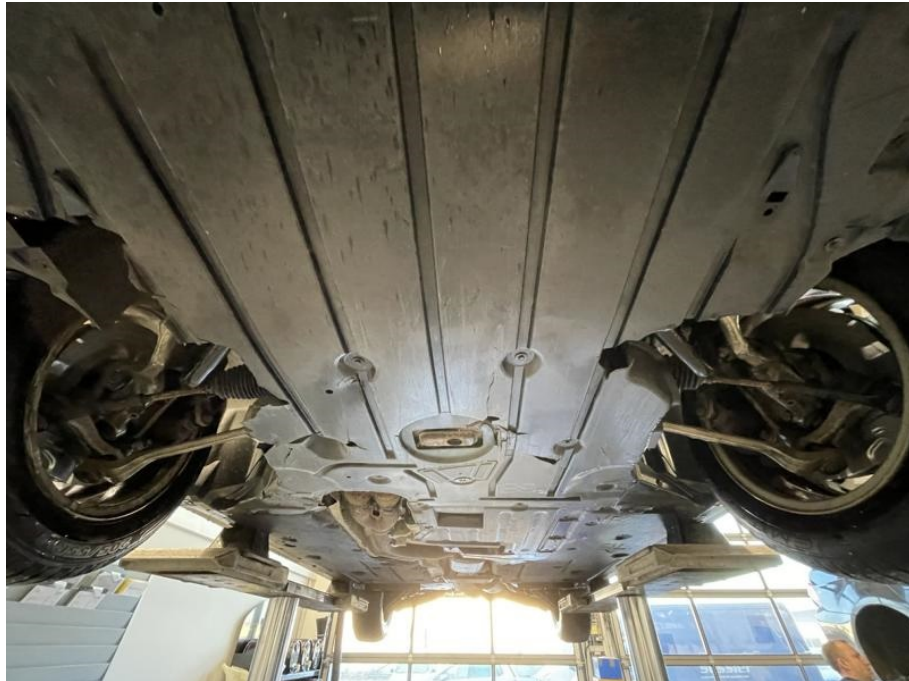

Übersichtsaufnahme Unterboden

Bild Nr. 028



Bild Nr. 029



Unterbodenverkleidung hinten rechts gebrochen

Bild Nr. 030

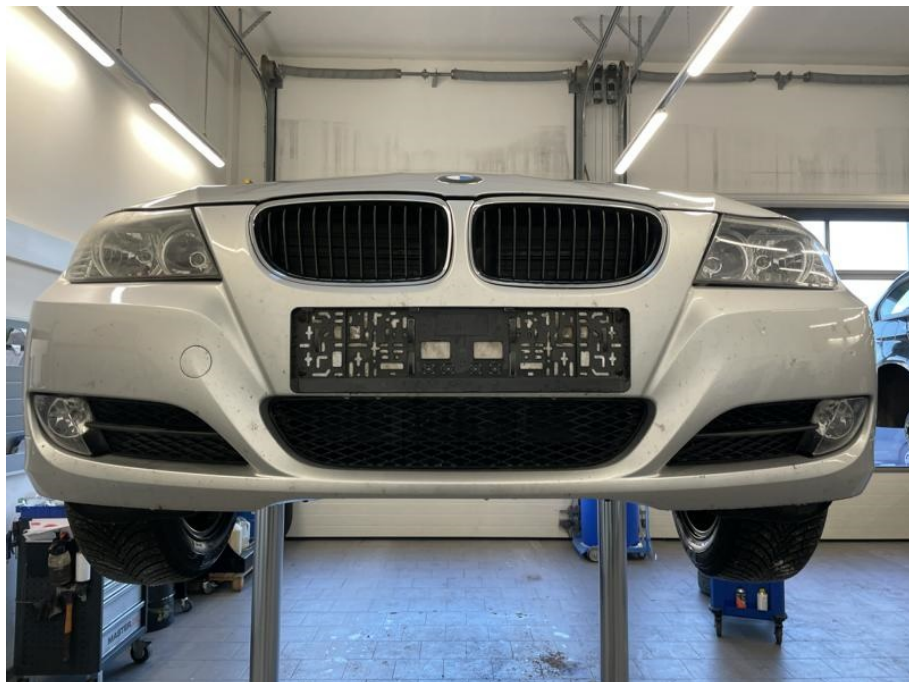

Übersichtsaufnahme Stoßfänger vorne



Bild Nr. 031



Stoßfänger vorne verschrammt mit Materialabtrag

Bild Nr. 032



Übersichtsaufnahme Einstieg vorne rechts

Bild Nr. 033

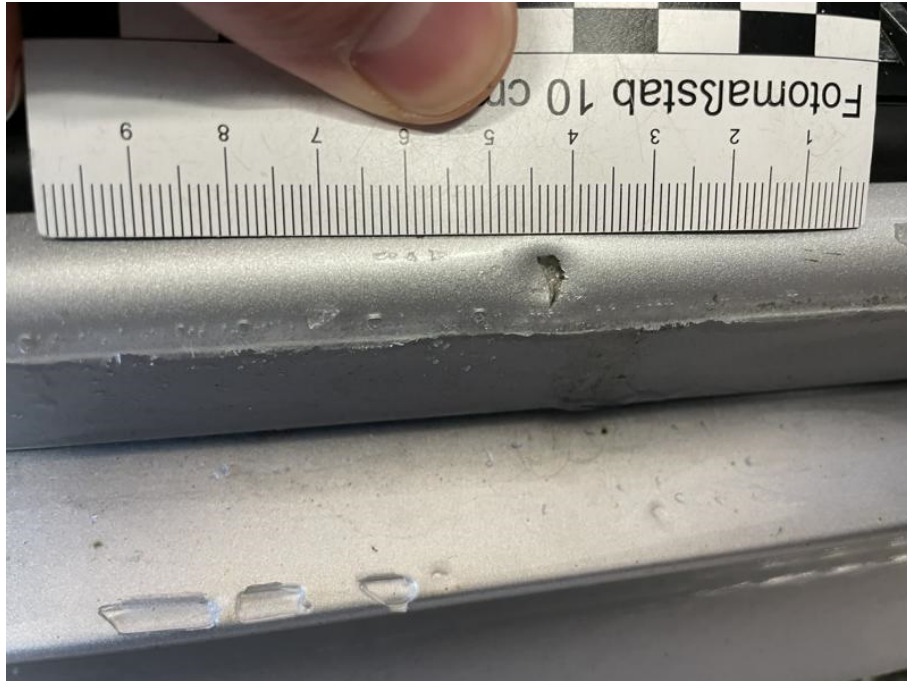

Einstieg rechts verdellt mit Lackbeschädigung

# Gebrauchtfahrzeug-Bewertung (nach DAT-System)

## Fahrzeugdaten

Hersteller	BMW	Besichtigungsdatum	
Modell	Baureihe 3 Touring (E91)(2005->), 320 i, Touring, 2008 - 2012	Farbe	TITANSILBER METALLIC
Amtl. Kennzeichen	██████████	DAT Europa-Code®	01 130 057 003 0003 DE003 4718
Vorgangsname	0124FZ0087	KBA-Schlüssel	0005/ALM
Anzahl Halter	2	Aufbau	Kombi
Erstzulassung / HU	08.04.2009/09.2024	Sitzplätze / Türen	5 / 5
Laufleistung (abgelesen)	257.758 km	Schadstoffklasse EU	E5
VIN	WBAUS91040A184056	Zustand	normal
Leistung	125 kW / 170 PS	Unfallschaden	unbekannt
Hubraum	1995 ccm		
Motorart	Benzin		
Getriebe	Getriebe 6-Gang		

## Ausstattungen

Siehe S.2

## Bereifung

### Montierte Reifen

Reifen Achse 1	Maxxis	205/55R16	M+S 91	H	Zust. Achse 1/Sich.-Kz.	5,0 /	5,0 mm /--
Reifen Achse 2	Maxxis	205/55R16	M+S 91	H	Zust. Achse 2/Sich.-Kz.	3,0 /	3,5 mm /--

## Bewertung

Auf Basis der Marktbeobachtung der Deutsche Automobil Treuhand GmbH und unter Berücksichtigung der mitbewerteten Ausstattungen sowie der angegebenen wertbeeinflussenden Faktoren ermittelt sich der

### Zeitwert

**2.550,00 EUR**

Dieses Fahrzeug wird überwiegend differenzbesteuert gemäß §25a UStG angeboten.

Besteuerungsart: Differenzbesteuerung

Wertfeststellung am 15.01.2024 zum 12.01.2024

Datenstand

01/2024





Bezeichnung **0124FZ0087**  
Amtl. Kennzeichen **[REDACTED]**  
Fahrzeug-Ident.Nr **WBAUS91040A184056**

Besichtigungsdatum  
DAT Europa-Code® **01 130 057 003 0003 DE003 4718**  
KBA-Schlüssel **0005/ALM**

## Ausstattungen

### Serienausstattung

- > Airbag Fahrer-/Beifahrerseite
- > Aktive Kopfstützen
- > Anti-Blockier-System (ABS)
- > Außenspiegel elektr. verstellbar
- > Außenspiegel heizbar
  - Scheibenwaschdüsen heizbar
- > Außenspiegel Wagenfarbe
- > Blinkleuchten Weiß
- > Bordcomputer
  - Außentemperaturanzeige
- > Bremsenergierückgewinnung (Rekuperationssystem)
- > Check-Control-System
- > Drehzahlmesser
- > Dynamische Stabilitäts-Control (DSC)
- > Exterieurumfänge Wagenfarbe
- > Fensterheber elektrisch vorn + hinten
- > Fernbedienung für Zentralverriegelung
- > Fußmatten Velours
- > Getriebe 6-Gang
- > Heckleuchten LED
- > Innenausstattung: Interieurleisten Satin-Silber
- > Isofix-Aufnahmen für Kindersitz an Rücksitz
- > Karosserie: 5-türig
- > Kopf-Airbag-System hinten
- > Kopf-Airbag-System vorn
- > Kopfstützen hinten mechan. verstellbar (3 Stück)
- > Lenksäule (Lenkrad) mechan. verstellbar
- > Mittelarmlehne hinten
- > Modellpflege
- > Motor 2,0 Ltr. - 125 kW 16V KAT
- > Multifunktion für Lenkrad
- > Nebelscheinwerfer
- > Reifendruck-Kontrollsystem
- > Reifenpannen-Anzeige
- > Rücksitzlehne geteilt/klappbar
- > Seitenairbag vorn
- > Servolenkung
- > Sitzbezug / Polsterung: Stoff Vertex
- > Sitze vorn mechanisch verstellbar
  - Sitze vorn höhenverstellbar
- > Stoßfänger Wagenfarbe
- > Wärmeschutzverglasung getönt
- > Zentralverriegelung mit Diebstahlsicherung und Crashesensor

### Sonderausstattung

- > Anhängerkupplung (Kugelkopf schwenkbar)
- > Comfort-Paket
  - Automatische Fahrlichtschaltung, Licht- und Regensensor, Scheibenwischer mit Regensensor, Audiosystem BMW Professional (Radio/CD-Player), Park-Distance-Control (PDC), Geschwindigkeits-Regelanlage (Tempomat), Mittelarmlehne vorn verstellbar, Klimaautomatik erweiterter Umfang, Innenspiegel mit Abblendautomatik

durchgeführt von: |

Seite 2 von 3

Erstellt mit SilverDAT® von



Bezeichnung **0124FZ0087**  
Amtl. Kennzeichen **[REDACTED]**  
Fahrzeug-Ident.Nr **WBAUS91040A184056**

Besichtigungsdatum  
DAT Europa-Code® **01 130 057 003 0003 DE003 4718**  
KBA-Schlüssel **0005/ALM**

## Bemerkungen

---

**Innenraum verschmutzt,  
Einstieg vorne rechts verellt mit Lackbeschädigung,  
Seitenwand rechts verellt und Lackaufplatzungen,  
Stoßfänger hinten plastisch verformt,  
2 Felgen verschrammt mit Materialabtrag,  
Stoßfänger vorne verschrammt,  
Aggregatverkleidung gebrochen,  
Unterbodenverkleidung hinten außen gebrochen,  
Unterbodenschutz vorne außen gebrochen,  
Zusatzdämpfer porös,  
alle Bremsschläuche porös**