



## Fahrzeugbewertung



Akte GA-221025LW001

Vom 24.10.2025

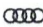
 **Audi A8 / S8 (4HC/4HL) Lim.**

Auftraggeber

**Obergerichtsvollzieherin Annette Repp**

Wiederbeschaffungswert  
regelbesteuert

**20.750 €**

inkl. MwSt.

**17.437 €**

zzgl. MwSt.

Stichtag 22.10.2025



Sachverständige

**Laura Weiland**

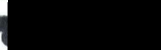

## Fahrzeugdaten

### Fahrzeug

Amtliches Kennzeichen	
Hersteller	Audi
Modell/Haupttyp	A8 / S8 (4HC/4HL) Lim.
Untertyp	A8L
Erstzulassung	04.10.2016
Letzte Zulassung	22.12.2023
Fahrzeugart	Limousine
Fahrzeugidentifikationsnummer (VIN)	WAUZZZ4H2HN 
Schlüssel-Nr.	0588AYY
Antriebsart	Diesel / 8-Zylinder / V-Motor
Getriebe	8-Gang automatisch
Leistung / Hubraum	283 kW / 4.134 ccm
Anzahl Türen	4
Achsen (davon angetrieben)	2 (2)
Sitzplätze	5
Abgasnorm	Euro 6

### Zustand

Allgemeinzustand	dem Alter entsprechend
Karosseriezustand	dem Alter entsprechend
Innenraumzustand	dem Alter entsprechend
Lackzustand	dem Alter entsprechend
Lack	Mythossschwarz Metallic (Y9T) Metallic (2-Schicht)
Laufleistung abgelesen	271.201 km
Nächste HU	11.2025



## Bereifung

### Reifen vorne rechts

Dimension	275/35 R 21
Profiltiefe	6 mm
Hersteller	Hankook
Art	Sommer

### Reifen hinten rechts

Dimension	275/35 R 21
Profiltiefe	6 mm
Hersteller	Hankook
Art	Sommer

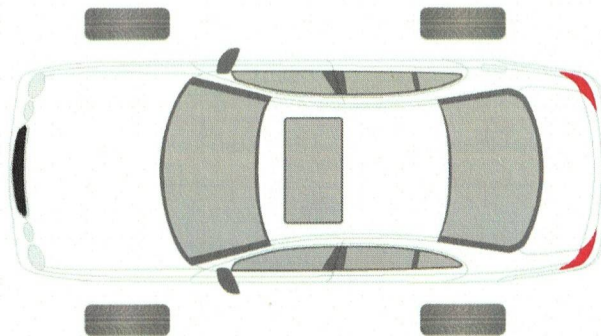

### Reifen vorne links

Dimension	275/35 R 21
Profiltiefe	6 mm
Hersteller	Hankook
Art	Sommer

### Reifen hinten links

Dimension	275/35 R 21
Profiltiefe	6 mm
Hersteller	Hankook
Art	Sommer

## Nicht reparierte Vorschäden

Alu-Felge vorne links und rechts beschädigt, kleine Delle Fahrertür, Türen rechts vorne und hinten Lack beschädigt, Stoßfänger hinten Kratzer, Unterbodenverkleidung mitte beschädigt, Alu-Felge hinten links leicht beschädigt





## Gutachtenfertigstellung

Lichtbilder wurden dem Originalgutachten sowie der Gutachtenkopie beigelegt.

Dieses Gutachten umfasst:

- 19 Seiten
- 15 Fotos

Butzbach, den 24.10.2025

Die Sachverständige

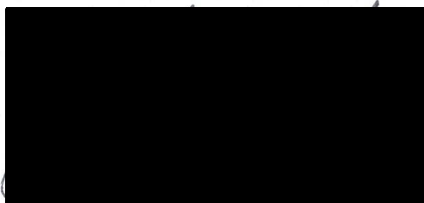





F A H R Z E U G B E W E R T U N G

FZ-HALTER / AUFTRAGGEBER:

GI FF 74

ART / AUFBAU:

PKW / LIMOUSINE

HERSTELLER:

AUDI

TYP:

A8

AUSFÜHRUNG:

A8 4.2 TDI DPF (CLEAN DIESEL) QUATTRO TIPTRON. LANG

FAHRZEUG IDENT NR:

WAUZZZ4H2HN

FARBE:

MYTHOSSCHWARZ METALLIC (Y9T)

TÜREN:

4

MOTORART:

DIESEL MIT KATALYSATOR

HUBRAUM / LEISTUNG:

4.134 CCM / 283 KW

ZYLINDER / SCHADSTOFFKLASSE:

8 / EU6

ERSTE / LETZTE ZULASSUNG:

04.10.2016 / 22.12.2023

GESAMTLAUFLEISTUNG:

271.201 KM ABGELESEN

STICHTAG ZUR BEWERTUNG:

22.10.2025

BEREIFUNG

WIEDERBESCHAFFUNGSWERT MIT MWST.

EUR \*\*\*\*

20.750,00

BUTZBACH, DEN 22.10.2025

SERIEN - AUSSTATTUNG

ABLAGEFÄCHER; ACTIVE NOISE CANCELLATION; ADAPTIVES BREMSLICHT; AIRBAG, KOPFAIRBAGSYSTEM; AIRBAG (SEITENAIRBAGS) VORNE UND HINTEN; AIRBAG FÜR FAHRER UND BEIFAHRE; ALLRADANTRIEB "QUATTRO"; ALUMINIUMOPTIK IM INTERIEUR; AMBIENTEBELEUCHTUNG; ANFAHRASSISTENT; ANTI-BLOCKIER-SYSTEM (ABS); ANTRIEBS-SCHLUPF-REGELUNG; AUDI DRIVE SELECT; AUDI PRE SENSE BASIC; AUßENSPIEGEL AUF DER FAHRER- UND BEIFAHRESEITE ELEKTRISCH ANKLAPPBAR, EINSTELLBAR UND BEHEIZT; AUßENSPIEGEL MIT MEMORY FUNKTION; BORDWERKZEUG; DACHHIMMEL IN STOFF; DEKOREINLAGEN, OBERE, HOLZ NUSSBAUMWURZEL DUNKELBRAUN; DEKOREINLAGEN, UNTERE HOCHGLANZ SCHWARZ; DIEBSTAHLWARNANLAGE MIT ABSCHLEPPSCHUTZ; DIESELPARTIKELFILTER (DPF) MIT STICKOXIDKATALISATOR UND ADBLUE-TANK; DREHZAHLMESSE; EINPARKHILFE PLUS; EINSTIEGSLEISTEN MIT ALUMINIUMEINLAGE; ELEKTROMECHANISCHE PARKBREMSE; ELEKTRONISCHE DIFFERENTIALSPERRE (EDS); ELEKTRONISCHE STABILISIERUNGSKONTROLLE (ESC); ENGINE-START-STOP-TASTE; FAHRER-INFORMATION-SYSTEM (FIS) MIT FARBDISPLAY; FAHRWERK: ADAPTIVE AIR SUSPENSION; FAHRWERK: QUATTRO MIT SPORTDIFFERENTIAL; FUßMATTEN IN VELOURS; GEPÄCKRAUMKLAPPE, AUTOMATISCH ÖFFNEND; GESCHWINDIGKEITS-REGELANLAGE; GETRIEBE: TIPTRONIC (8-STUFEN); GRUNDAUSSTATTUNG A8; HECKSCHEIBE BEHEIZBAR; INNENSPIEGEL AUTOMATISCH ABBLENDEND; KINDERSITZBEFESTIGUNG ISOFIX; KOMFORTKLIMAAUTOMATIK (FKW FREI); KOPFSTÜTZEN (3) HINTEN; KOPFSTÜTZEN VORNE (INTEGRALES KOPFSTÜTZENSYSTEM); LEDERLENKRAD (MULTIFUNKTIONSSPORTLENKRAD) IM 3-SPEICHEN-DESIGN MIT SCHALTWIPPEN; LED-HECKLEUCHTEN MIT DYNAMISCHEM BLINKLICHT; LED-SCHEINWERFER; LENKSÄULE ELEKTRISCH IN HÖHE UND ABSTAND EINSTELLBAR; LICHT-UND REGENSENSOR; MMI; MMI NAVIGATION PLUS MIT MMI TOUCH; PAKET INNEN-UND AUßENLICHT; PAUSENEMPFEHLUNG; RAD: ALUMINIUM GUßRÄDER (4 STÜCK) IM "10-SPEICHEN-V-DESIGN"; RAD: RADSCHRAUBEN DIEBSTAHLHEMMEND; RAD: REIFENDRUCK-KONTROLLANZEIGE; RAD: REIFENREPARATURSET; RADIO: MMI RADIO PLUS; RADIOZUBEHÖR: AUDI SOUNDSYSTEM; REKUPARATION; SCHIEBE-/AUSSTELL-/GLASDACH, ELEKTRISCH; SERVOLENKUNG, ELEKTROMECHANISCH; SERVOSCHLIEßUNG FÜR DIE GEPÄCKRAUMKLAPPE; SICHERHEITSGURTE; SITZE, NORMALSITZ-PAKET VORN; SITZE, RÜCKSITZANLAGE DREISITZIG; SONNENSCHUTZROLLO; START-STOP-SYSTEM; TELEFON: AUDI CONNECT INKLUSIVE AUTOTELEFON; WÄHLHEBEL IN LEDER; WÄRMESCHUTZVERGLASUNG GRÜN; ZIGARETTENANZÜNDER UND ASCHENBECHER;

SONDER - ZUBEHÖR

ALUMINIUMOPTIK ERWEITERT IM INTERIEUR IN VERB. MIT DEKOREINLAGEN, UNTERE ALUMINIUM GEBÜRSTET SILBER; BORDWERKZEUG UND WAGENHEBER; DEKOREINLAGEN, OBERE, KLAVIERLACK SCHWARZ; DEKOREINLAGEN, UNTERE ALUMINIUM GEBÜRSTET SILBER; ENTFALL VON TYPZEICHEN UND TECHNOLOGIE; FRONTSCHIEBENHEIZUNG; GARAGENTÖFFNER (HOME LINK); KARDANISCHE LESELEUCHTEN IM FOND AUDI EXCLUSIVE; KLAPPTISCH FAHRER- UND BEIFAHRESEITE AUDI EXCLUSIVE; KOMFORTSCHLÜSSEL MIT SENSORGESTEUERTER GEPÄCKRAUMENTRIEGLUNG INKL. GEPÄCKRAUMKLAPPE ELEKTRISCH; KÜHLBOX AUDI EXCLUSIVE; LACKIERUNG: METALLIC; LEDERLENKRAD (MULTIFUNKTIONSSPORTLENKRAD) IM 3-SPEICHEN-DESIGN MIT SCHALTWIPPEN, BEHEIZBAR; NICHTRAUCHERANFÜHRUNG; PAKET ASSISTENZ INKL AUDI PRE SENSE





PLUS; PAKET GEPÄCKRAUM; PAKET TECHNOLOGIE BETTER VISION; PANORAMA-GLASDACH; RAD: ALUMINIUM GUßRÄDER (4 STÜCK) AUDI SPORT IM "5-ARM-ROTOR-DESIGN" IN TITANOPTIK MATT, GLANZGEDRE.; RADIOZUBEHÖR: BOSE SURROUND SOUND; RADIOZUBEHÖR: DVD-/CD-WECHSLER; REAR SEAT ENTERTAINMENT; SERVOSCHLIEßUNG FÜR DIE TÜREN; SITZE, FONDSITZ-PAKET EINZELSITZE (DREISITZIGE RÜCKSITZANLAGE); SITZE, KOMFORTSITZ-PAKET VORN; SITZE, SITZBELÜFTUNG UND MASSAGEFUNKTION VORN UND HINTEN; STANDHEIZUNG/ -LÜFTUNG MIT FUNKFERNBEDIENUNG; STECKDOSE 230 VOLT; TELEFONZUBEHÖR: BEDIENHÖRER VORN UND HINTEN FÜR AUTOTELEFON; UMGEBUNGSKAMERAS; VERGLASUNG: SCHEIBEN ABGEDUNKELT (PRIVACY VERGLASUNG) MIT DÄMMGLAS MIT ERTICOFENSTER;

#### WERTBEEINFLUSSENDE FAKTOREN

##### NOTWENDIGE REPARATUREN

- DELLE TÜR VORNE LINKS
- FELGEN ERSETZEN VORNE LINKS UND RECHTS
- KRATZER FELGE HINTEN LINKS
- LACKSCHÄDEN TÜREN RECHTS
- STOßFÄNGER HINTEN
- UNTERBODENVERKLEIDUNG

##### SERIEN BEREIFUNG

VORNE: 235/55 18 W  
HINTEN: 235/55 18 W

**E R G E B N I S:** DIE AUF DEN 22.10.2025 BEZOGENE BEWERTUNG DES VORSTEHEND BESCHRIEBENEN FAHRZEUGES HAT UNTER BERÜCKSICHTIGUNG DER ÖRTLICHEN MARKTLAGE UND ALLER SONSTIGEN WERTBEEINFLUSSENDEN FAKTOREN ZU FOLGENDEM ERGEBNIS GEFÜHRT:

---

WIEDERBESCHAFFUNGSWERT MIT MWST.

EUR \*\*\*\*

20.750,00

---

BUTZBACH, DEN 22.10.2025



## ER G E B N I S B L A T T

Florian Fey  
An der Lochmühle 28  
35423 Lich

KUNDEN-NR:	155641	
HERSTELLER:	AUDI	13:10 22.10.2025
TYP/AUSFÜHRUNG:	A8 / A8 4.2 TDI DPF (clean diesel) quattro tiptronic Lang	
BEWERTUNGSDATUM:	22.10.2025	BESICHTIGUNGSDATUM:
GESAMTLAUFLEISTUNG:	271.201 km	ERSTZULASSUNG:
FAHRZEUGALTER (Mon):	109	WELCHER WERT:
LETZT. FZG-NEUPREIS:	108.200 EUR	GRUNDWERT M.MWST:
LETZTG. NEUPREIS 2016 :	0 EUR	HIST.NEUPREIS2016:
PRODUKTION AB-BIS:	08.13-10.17	NOTIERUNG (VKW) M.MWST:
		AUSSTATTG. AB MODELL:

### W E R T E R M I T T L U N G (ALLE BETRÄGE MIT 19 % MWST)

GRUNDWERT	EUR ****	30.700
KEIN SPEZIFISCHES GRUNDWERTERMITTLUNGSVERFAHREN		

SONDERZUBEHÖR	FZG-ABHÄNGIG	GESAMT	EUR ****	1.206
---------------	--------------	--------	----------	-------

	GESAMT	DATUM	MC	VKW
- Aluminiumoptik erweitert im Interieur in Verb. mit Dekoreinlagen, untere Aluminium gebürstet silber	420		4	6
- Bordwerkzeug und Wagenheber	0		5	0
- Dekoreinlagen, obere, Klavierlack schwarz	750		5	8
- Dekoreinlagen, untere Aluminium gebürstet silber	380		4	5
- Entfall von Typzeichen und Technologie	0		5	0
- Frontscheibenheizung	790		4	11
- Garagentoröffner (Home Link)	240		5	3
- Kardanische Leseleuchten im Fond Audi exclusive	890		5	10





- Klapptisch Fahrer- und Beifahrerseite Audi exclusive	2.200	5	25
- Komfortschlüssel mit sensorgesteuerter Gepäckraumverriegelung inkl. Gepäckraumklappe elektrisch	1.540	3	89
- Kühlbox Audi exclusive	1.100	5	12
- Lackierung: Metallic	1.090	5	12
- Lederlenkrad (Multifunktionssportlenkrad) im 3-Speichen-Design mit Schaltwippen, beheizbar	240	4	3
- Nichtraucherführung	0	5	0
- Paket Assistenz inkl Audi pre sense plus	2.610	3	152
- Paket Gepäckraum	110	5	1
- Paket Technologie better vision	3.430	4	48
- Panorama-Glasdach	1.365	3	79
- Rad: Aluminium Gußräder (4 Stück) Audi Sport im "5-Arm-Rotor-Design" in Titanoptik matt, glanzgedre.	3.400	5	38
- Radiozubehör: BOSE Surround Sound	1.200	5	14
- Radiozubehör: DVD-/CD-Wechsler	550	5	6
- Rear Seat Entertainment	3.650	5	41
- Servoschließung für die Türen	640	5	7
- Sitze, Fondsitze-Paket Einzelsitze (dreisitzige Rücksitzanlage)	3.450	2	415
- Sitze, Komfortsitze-Paket vorn	1.100	3	64
- Sitze, Sitzbelüftung und Massagefunktion vorn und hinten	3.020	5	34
- Standheizung/-lüftung mit Funkfernbedienung	1.535	4	22
- Steckdose 230 Volt	150	5	2
- Telefonzubehör: Bedientaster vorn und hinten für Autotelefon	920	5	10
- Umgebungskameras	1.220	3	71



- Verglasung: Scheiben 1.620 5 18  
abgedunkelt (Privacy  
Verglasung) mit Dämmglas mit  
Erticofenster

\*\*\*\* Z W I S C H E N W E R T - I EUR \*\*\*\* 31.906

K M - K O R R E K T U R GESAMT EUR \*\*\*\* -7.617  
KM-DURCHSCHNITT FZG-ALTER ( 109 Mon) GESAMT = 164.500  
GESAMTLAUFLEISTUNG = 271.201 DIFFERENZ = 106.701

W E R T B E E I N F L U S S E N D E F A K T O R E N GESAMT EUR \*\*\*\* -3.525

NOTWENDIGE REPARATUREN	EUR	%	EUR
- Delle Tür vorne links	100	-8.0	-8
- Felgen ersetzen vorne links und rechts	3.400	-100.0	-3.400
- Kratzer Felge hinten links	250	-8.4	-21
- Lackschäden Türen rechts	750	-8.4	-63
- Stoßfänger hinten	300	-8.3	-25
- Unterbodenverkleidung	100	-8.0	-8

\*\*\*\* Z W I S C H E N W E R T - II EUR \*\*\*\* 20.764

\*\*\*\* Z W I S C H E N W E R T - III EUR \*\*\*\* 20.764

\*\*\*\* Z W I S C H E N W E R T - IV EUR \*\*\*\* 20.764

SUMME I (VKW) EUR \*\*\*\* 20.764,00  
RUNDUNGSBETRAG EUR \*\*\*\* -14,00

SUMME II (VKW) EUR \*\*\*\* 20.750,00

VERSION 16.44 (11-11-2011)



## Fotoanlage

Foto 1



Foto 2







Foto 3



Foto 4





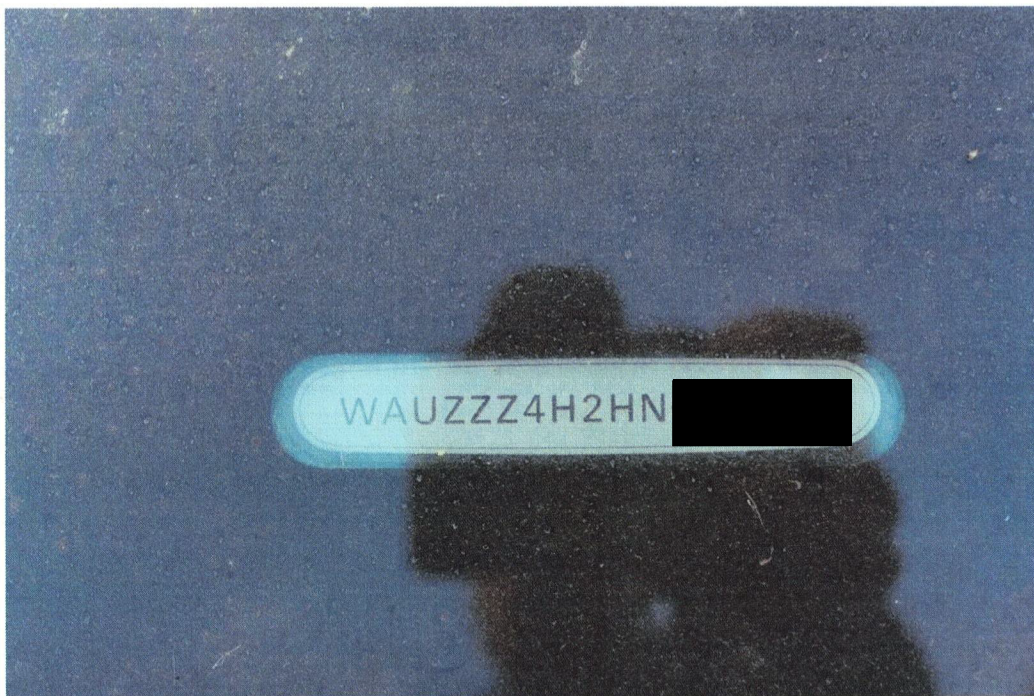

Foto 5



Foto 6







Foto 7

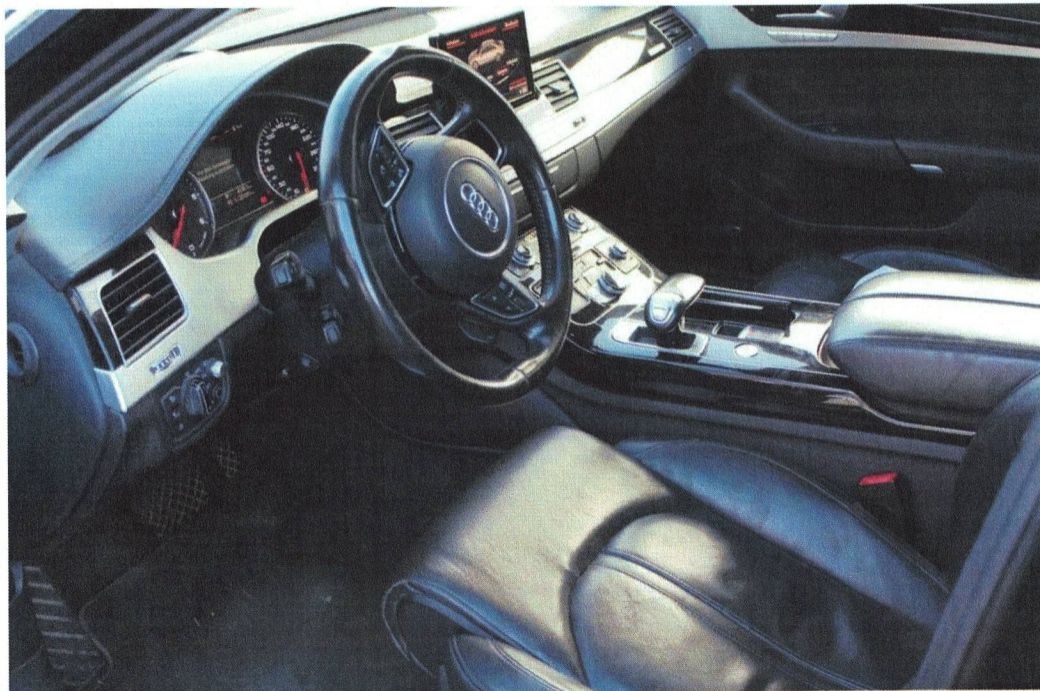

Foto 8







Foto 9



Foto 10







Foto 11



Foto 12





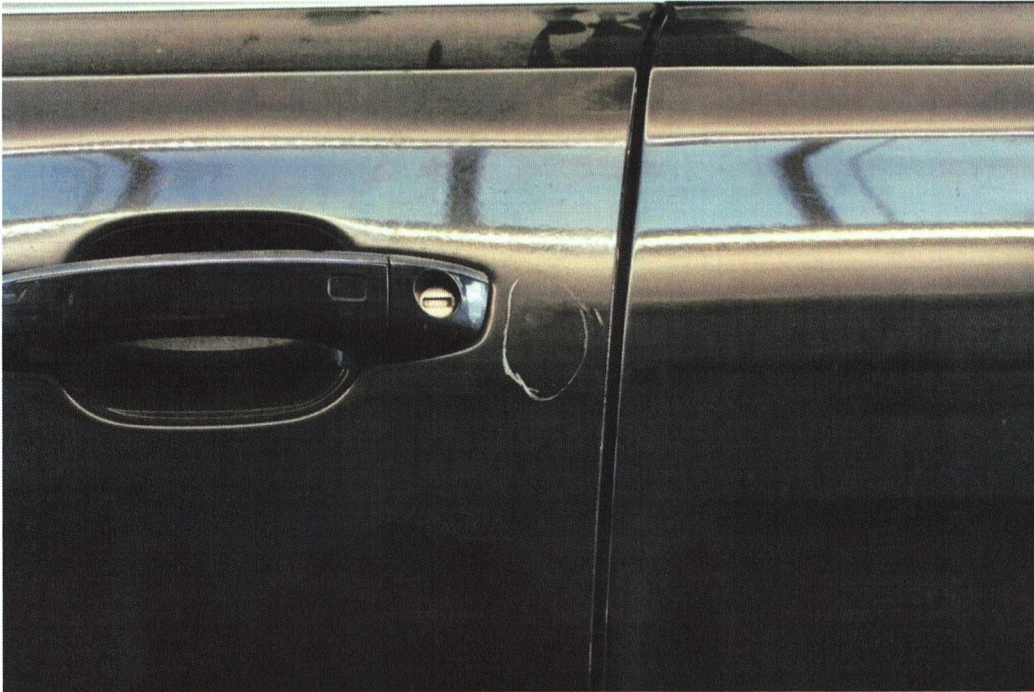

Foto 13



Foto 14





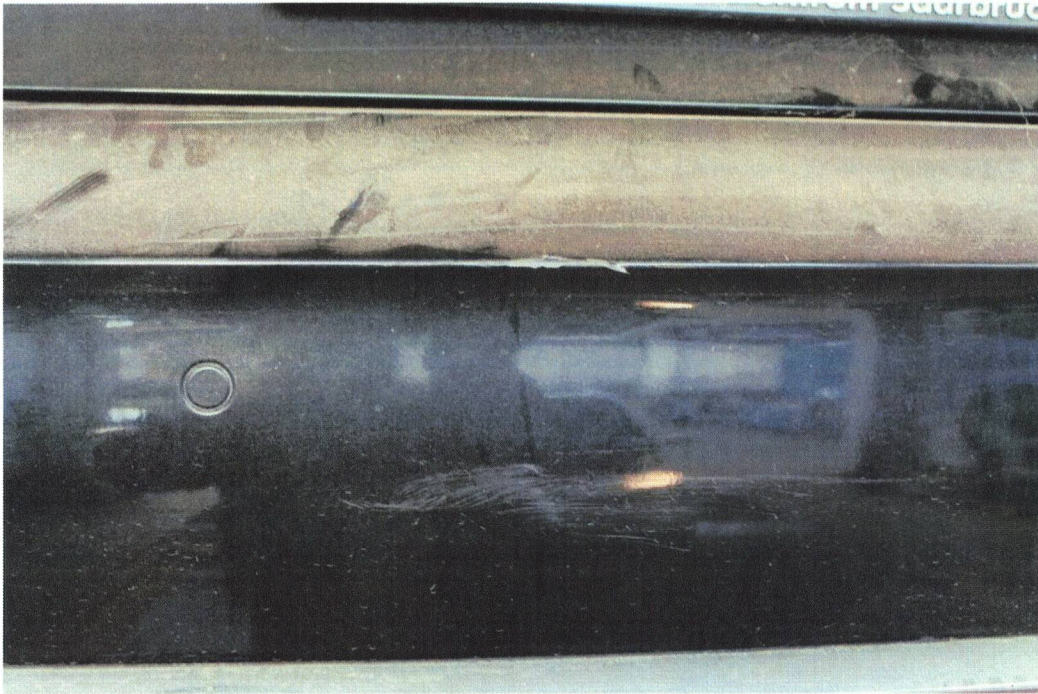

Foto 15

