

Staatsanwaltschaft Bonn
Herbert-Rabius-Str. 3
53225 Bonn

Fahrzeugbewertung

Betreff: Fzg.-Bewertung - Kennz.: [REDACTED]

Auftraggeber	Staatsanwaltschaft Bonn Frau [REDACTED] Herbert-Rabius-Str. 3 53225 Bonn	Fzg.-Halter	Staatsanwaltschaft Bonn Fra [REDACTED] Herbert-Rabius-Str. 3, 53225 Bonn
Auftr.-Datum:	13.05.2026	Verkehrssicherh.:	nicht fahrbereit u. verkehrssicher unzerlegt
Bes.-Datum:	18.05.2026 09:00	Fzg.-Zustand	
Besichtigt von:	[REDACTED]	Allgemeinzustand	ausreichend
Bes.-Ort:	[REDACTED]	Fzg.Art:	Pkw
Fzg.-Hersteller:	Audi	Fzg.-Typ	A4 Avant (B5)(02.1999->)



ER G E B N I S

Unter Berücksichtigung der nachfolgend aufgeführten Feststellungen, sowie aller wertbeeinflussenden Faktoren, wurde für diese Fahrzeug am 18.05.2026 nachstender Wert ermittelt:

Wiederbeschaffungswert Händlereinkauf

300,00 EUR

Technische Daten und Fahrzeugbeschreibung

Amtliches Kennzeichen: OHNE
Fahrzeugart: Pkw
Aufbau: Kombilimousine
Fabrikat: Audi
Typ / Untertyp: A4 Avant (B5)(02.1999->) 1.8
KBA-Nummer: 
Fzg.Ident.-Nummer: 
Baujahr: 09.2000
Erstzulassung: 06.10.2000
Letzte Zulassung: unbekannt

Motorart / Bauform / Zylinder: Superbenzin / Reihenmotor / 4
Getriebe / Anzahl Gänge: manual / 5
Schadstoffklasse: Euro 4
Feinstaubplakette: vorhanden (grün)
Leistung in kW: 92 kw
Hubraum in ccm: 1781 ccm
Anzahl der Türen: 5
Anzahl Achsen / antrieb. Achsen: 2 / 1
Anzahl der Vorbesitzer: unbekannt
Laufleistung in km abgelesen: 307966 km
Laufleistung in km geschätzt: 307966 km

Bereifung:

v.l.	2,0 mm	205/55 R 16 91H	Goodyear	nicht verkehrss.	Winterreifen
v.r.	2,0 mm	205/55 R 16 91H	Goodyear	nicht verkehrss.	Winterreifen
h.r.	5,0 mm	205/55 R 16 91H	Goodyear	nicht verkehrss.	Winterreifen
h.l.	5,0 mm	205/55 R 16 91H	Goodyear	nicht verkehrss.	Winterreifen

Allgemeinzustand: ausreichend
Besichtigungszustand: unzerlegt
Farbe / Lackart: Mingblau Perleffekt Perleffekt (2-Schicht)

Auftrag

Gemäß Auftrag vom 13.05.2026 wurde eine Bewertung für das Fahrzeug bezogen auf den Händlereinkaufspreis durchgeführt.

Besichtigungsort

Die Besichtigung fand am 18.05.2026

Fahrzeugidentität

Zum Besichtigungszeitpunkt lagen keine Fahrzeugpapiere vor. Die an der Karosserie angebrachte Fahrzeug-Identifikations-Nummer (FIN) wurde am Fahrzeug abgelesen. Eine Identitätsprüfung konnte nicht durchgeführt werden. Die Fahrzeugdaten werden entsprechend den uns erteilten Angaben aufgeführt und durch Feststellungen am Fahrzeug ergänzt.

Typenschild

Das Typenschild war vorhanden.

Kennzeichen

Die amtl. Kennzeichen waren zum Besichtigungszeitpunkt nicht vorhanden.

Besichtigungszustand

Das Fahrzeug wurde in unrepariertem und undemontiertem Zustand besichtigt.

Festgestellt Mängel / Beschädigungen

Das Fahrzeug weist folgende Schäden (unrepariert/repariert) auf:

- Die Stoßfängerverkleidung vorne ist gebrochen
- Der Spoiler vorne ist gebrochen
- Der Querträger vorne ist deformiert.
- Die Heckklappe ist eingedellt-deformiert.
- Die Stoßfängerverkleidung hinten ist deformiert.
- Die Seitenscheibe hinten rechts ist eingeschlagen.
- Die Rückleuchte rechts ist gebrochen.
- Das Radio fehlt.
- Die Instrumententafel ist links gebrochen.
- Der Innenraum ist verschmutzt.
- Der Türgriff hinten links ist abgerissen.
- Die Schutzblenden der Türen rechts sind abgerissen.
- Die Schutzblende der Tür hinten links ist abgerissen.
- Die Batterie ist tiefstentladen.
- Das Fahrzeug konnte nur mit einem Booster gestartet werden.



Feststellungen des Sachverständigen

Das Fahrzeug war nicht mehr fahrfähig- die Reifen waren teilweise luftlos.

Hinweis

Ein Fahrzeugschlüssel lag zum Besichtigungszeitpunkt vor.

Das Fahrzeug war verschlossen.

Zulassungsbescheinigung Teil I lag **nicht** vor.

Die Erstzulassung des Fahrzeugs wurde seitens der STaBN mitgeteilt.

Eine Bestimmung des Baujahres wurde anhand der vorliegenden Daten bestimmt.

Die Anzahl der Vorbesitzer und die Fälligkeiten der Haupt- und Abgasuntersuchung sind nicht bekannt.

Die Gesamtfahrstrecke des Fahrzeugs konnte abgelesen werden.

Das Fahrzeug konnte nicht auf einer Hebebühne bzw. Grube von unten besichtigt werden.

Eine Beurteilung des Unterbodens, der Achsen und der Bremsanlage war nur eingeschränkt möglich.

Ein Probelauf des Motors/Getriebes war zum Besichtigungszeitpunkt nur mit Booster möglich.

Anlage

- 32 Lichtbilder

Fertigstellung der Bewertung

Bonn den 22.05.2026



Bild Nr. 001



Ansicht Front rechts

Bild Nr. 002

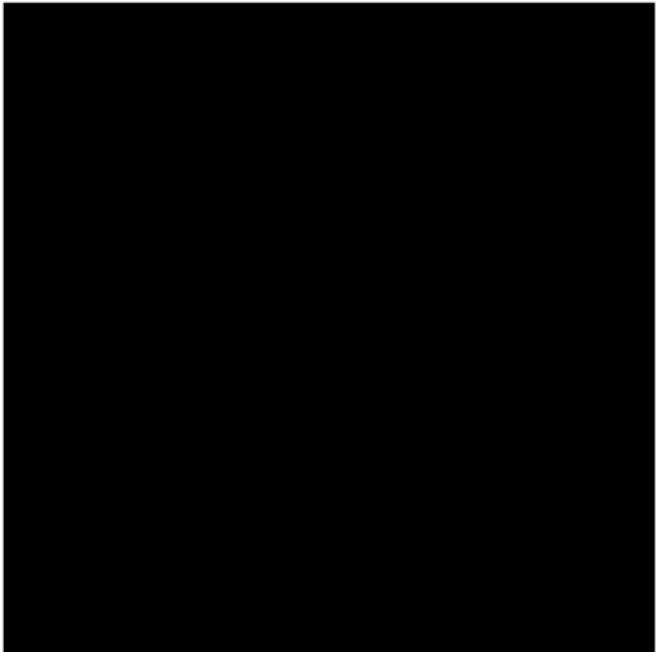

Ansicht Front links

Bild Nr. 003



Ansicht Heck links

Bild Nr. 004



Ansicht Heck rechts

Bild Nr. 005



Gesamtlauflistung / KM Motor im Leerlauf

Bild Nr. 006



Gesamtlauflistung / KM Motor im Leerlauf

Bild Nr. 007



Ansicht Front -Motorraum

Bild Nr. 008



Schadenbereich: Die Stoßfängerverkleidung vorne ist gebrochen

Bild Nr. 009



Schadenbereich: Die Stoßfängerverkleidung vorne ist gebrochen

Bild Nr. 010



Schadenbereich: Die Stoßfängerverkleidung vorne ist gebrochen



Bild Nr. 011



Schadenbereich : Die Stoßfängerverkleidung hinten ist deformiert

Bild Nr. 012



Schadenbereich : Die Stoßfängerverkleidung hinten ist deformiert

Bild Nr. 013



Ansicht Front - Innenraum

Bild Nr. 014



Ansicht Front - Innenraum

Bild Nr. 015



Ansicht Front - Innenraum

Bild Nr. 016

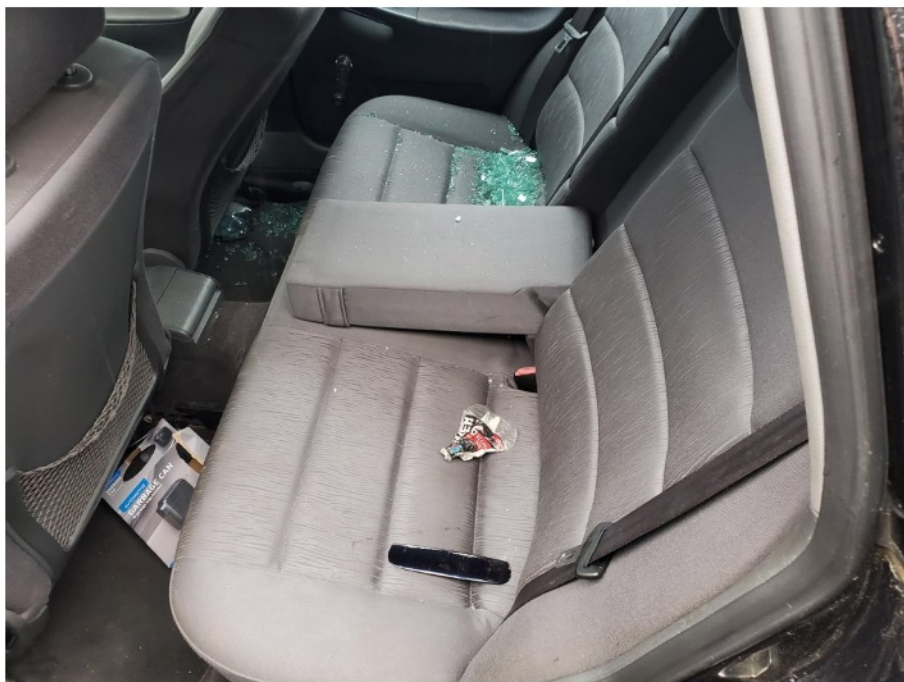

Ansicht Hinten - Innenraum

Bild Nr. 017



Schadenbereich: Die Seitenscheibe hinten rechts ist eingeschlagen

Bild Nr. 018



Schadenbereich: Lichtbildaufnahme mit Streifensegel

Bild Nr. 019



Schadenbereich : Die Tür hinten links ist verformt/ Die Schutzblenden sind verformt

Bild Nr. 020



Schadenbereich : Die Tür hinten links ist verformt/ Die Schutzblenden sind verformt



Bild Nr. 021



Schadenbereich : Lichtbildaufnahme mit Streifenregel

Bild Nr. 022



Schadenbereich : Die Heckklappe ist deformiert / Lichtbildaufnahme mit Streifenregel



Bild Nr. 023



Schadenbereich: Die Schutzblenden der Türen rechts sind verformt

Bild Nr. 024



Schadenbereich: Die Rückleuchte rechts ist gebrochen

Bild Nr. 025



Schadenbereich: Die Rückleuchte rechts ist gebrochen

Bild Nr. 026



Schadenbereich: Das Radio fehlt



Bild Nr. 027



Ansicht Innenraum

Bild Nr. 028



Bild Nr. 029



Bild Nr. 030



Bild Nr. 031



Bild Nr. 032



Schadenbereich: Der Querträger vorne ist deformiert