

██████████
 ██████████
 ██████████

██████████
 ██████████
 ██████████
 ██████████



Bewertungsgutachten

Kennzeichen

██████████

FIN
WV1ZZZ2EZA

██████████

Auftraggeber Justizvollzugsanstalt Dresden, Hammerweg 30, 01127 Dresden
 Ihr Auftrag vom ██████████
 Eingang am 05.03.2026
 Besichtigung 05.02.2026 um 09:30 Uhr
 Justizvollzugsanstalt Dresden, Hammerweg 30, 01127 Dresden

Zusammenfassung und Ergebnis

Die auf den 05.02.2026 bezogene Bewertung des vorstehend beschriebenen Fahrzeuges / Objekts hat auf der Basis der gültigen Marktbeobachtung der DAT Deutschland sowie unter Berücksichtigung aller sonstigen wertbeeinflussenden Faktoren zu folgendem Ergebnis geführt.

	ohne MwSt.	mit 19% MwSt.
Händlereinkaufswert (bei Regelbesteuerung)	2.239,50 EUR	2.665,00 EUR
██████████	██████████	██████████

██████████
 ██████████

██████████
 ██████████
 ██████████

██████████
 ██████████

Auftrag

Entsprechend Ihres Auftrages vom 05.02.2026 wurde ein Bewertungsgutachten zum Händlereinkaufswert und -verkaufswert erstellt. Die Auftragserteilung erfolgte telefonisch, mit Eingang vom 05.03.2026, durch [REDACTED] Auftragsgemäß erfolgt die Bewertung zum Stichtag 05.02.2026.

Besichtigung

Die Besichtigung erfolgte am 05.02.2026 um 09:30 Uhr durch [REDACTED] bei Justizvollzugsanstalt Dresden, Hammerweg 30, 01127 Dresden, im Beisein von [REDACTED]

Die vorgefundenen Besichtigungsbedingungen waren ausreichend. Das Fahrzeug wurde von oben besichtigt. Eine Besichtigung von unten war zum Besichtigungszeitpunkt nicht möglich. Bei der Besichtigung konnte keine Fahrprobe durchgeführt werden. Folglich sind Mängel bzw. Schäden, die nur bei einer Fahrprobe feststellbar sind, nicht berücksichtigt. Im Rahmen der Fahrzeugbesichtigung wurde ein Probelauf des Motors durchgeführt. Abgasrelevante Baugruppen wurden messtechnisch nicht überprüft. Folglich wurden Mängel, die nur bei einer Abgasuntersuchung feststellbar sind, nicht berücksichtigt.

Die abgelesene Fz.- Ident-/Objektnummer wurde mit den zur Verfügung stehenden Unterlagen verglichen. Von dem Fahrzeug / Objekt wurden digitale Fotos gefertigt. Bei der Besichtigung wurden folgende Schlüssel vorgelegt:
2 Hauptschlüssel.

Bezugsgrundlagen

Die am Fahrzeug / Objekt abgelesene Identnummer wurde mit den zur Verfügung stehenden Fahrzeug- / Objektdokumenten verglichen. Hierbei wurde Übereinstimmung festgestellt.

Für die Bearbeitung des Vorganges standen folgende Unterlagen zur Verfügung:
- Kopie Fz-Schein/Zul.Beschein. Teil I

Auf durchgeführte bzw. ausstehende Reparaturen wird unter dem Punkt "Zustandsbeschreibung" eingegangen.

Besonderes

Bei der Lackschichtdickenmessung wurden bei mindestens drei Messungen pro Bauteil Lackschichtdicken von 90 µm bis 240 µm festgestellt.

Fahrzeugbeschreibung

Zulassungsdaten

Haltereintrag	Justizvollzugsanstalt Dresden, Hammerweg 30, 01127 Dresden
Kennzeichen	[REDACTED]
Tag der Erstzulassung	16.11.2009
Zul.Besch.Teil1/Fz-Schein vom Fahrzeug	22.04.2020 stillgelegt

Untersuchungstermine

Fälligkeit der letzten HU nicht nachgewiesen

Technische Daten

Fahrzeugart	Lastkraftwagen
Hersteller	Volkswagen
Typ / Verkaufsbezeichnung	Crafter Kasten (2E)(03.2006->2017) / Crafter 35 2.5 TDI (EURO5)
Aufbauart	Transporter
HSN / TSN	0603 / AJM
Fahrzeug-Ident.-Nr.	WV1ZZZ2EZA [REDACTED]
zul. Gesamtmasse	3500 kg
Maße über alles L / B / H	- / - / 2725 (mm)
Radstand	2462
Türen	5
Sitzplätze	5
Farbe (Hersteller)	Indienblau
Lackierung	Wasserbasis / 2-Schicht / F3, LL5M
Polster / Farbe	Stoff / Anthrazit
Energiequelle / Kraftstoff	Diesel
Motorart / Zylinderanzahl	Reihenmotor / 4
Leistung / Hubraum	100 kW / 2461 cm ³
Schadstoffklasse	1999/96/EG;C;EEV,GKL:G1
Getriebe / Gänge	Schaltgetriebe / 6
Felgen	Stahl mit Radzierblende
Km-Stand abgelesen	205.300

Es wird unterstellt, dass die Gesamtleistung dem abgelesenen Km-Stand entspricht.

Räder / Reifen

Achse	Reifenbezeichnung	Hersteller/Typ	Art	Profiltiefe
1 links	235 / 65 R 16	Falken / Euroallseason VAN11	A / O	6 mm
	121/119 R C			
rechts	235 / 65 R 16	Falken / Euroallseason VAN11	A / O	6 mm
	121/119 R C			
2 links	235 / 65 R 16	Falken / Euroallseason VAN11	A / O	6 mm
	121/119 R C			
rechts	235 / 65 R 16	Falken / Euroallseason VAN11	A / O	6 mm
	121/119 R C			

A/ Ganzjahres; /O Original; /F Runflat;

Serienausstattung

Ablagen: Schale/Fach flach, über Frontscheibe, Anti-Blockier-System (ABS), Antriebs-Schlupfregelung (ASR), Antriebsart: Heckantrieb, Batterie 72 Ah, Einstiegsgriff an Hecksäule hinten rechts, Elektron. Stabilitäts-Programm (ESP), Fahrassistenz-System: Bremsassistent (HBA), Fensterheber elektrisch, Getriebe 6-Gang, Heckflügeltüren ohne Verglasung, Karosserie/Aufbau: Kasten Hochraum Standard, Karosserievariante: Hochdach, Kraftstofftank: 75 Ltr., Laderaumtrennwand hoch ohne Fenster, Longlife-Service, Markierungsleuchten seitlich, Motor 2,5 Ltr. - 100 kW TDI DPF, Radstand 4325 mm, Reifen 235/65 R16C ...R, Rußpartikelfilter, Schadstoffarm nach Abgasnorm Euro 5, Schiebetür Lade-/Fahrgastraum rechts, Servolenkung, Sitzbezug / Polsterung: Stoff, Sitze im Fahrerhaus: Fahrersitz höhenverstellbar, Stabilisator hinten, Stabilisator vorn verstärkt, Stahlfelgen 6,5x16, Wegfahrsperre (elektronisch), Zentralverriegelung mit Fernbedienung, Zul. Gesamtgewicht 3,50 t, Zusatzbremsleuchte

Sonderausstattung

Airbag Fahrer-/Beifahrerseite, Audiosystem RCD 2001, Außenspiegel elektr. verstell- und heizbar, Außentemperaturanzeige, Fahrassistenz-System: Einparkhilfe vorn und hinten, Klimaanlage, Motor 2,5 Ltr. - 100 kW TDI DPF KAT (BJL), Reserverad in Fahrbereifung, Scharniere für Hecktüren mit Öffnungswinkel vergrößert, Sitze im Fahrerhaus: Beifahrerdoppelsitz, Vorbereitung Mobiltelefon/Handy

Zustandsbeschreibung

Allgemeinzustand und Wartung

Abgesehen von den beschriebenen Schäden/Mängeln weist das Fahrzeug/Objekt einen, bezogen auf Alter und Nutzung, üblichen Gesamtzustand auf. Der Wartungsnachweis ist lückenhaft.

Nicht akzeptierter Zustand / Ausstehende Reparaturen

Bezeichnung des Schadens / Rep.-Weg

Kotflügelendspitze links korrodiert, erneuern (Bild 12); Spiegelblinker links gebrochen, erneuern (Bild 13); Seitenwand hinten links großflächig eingedellt, instandsetzen (Bild 14); Rücklicht links gebrochen, erneuern (Bild 15); Türen hinten eingedellt, erneuern (Bild 16, 17, 18, 19); Seitenwand hinten rechts mehrfach eingedellt, smart repair (Bild 20, 21); Schalthebel und Lenkrad verschlissen, erneuern (Bild 22, 23). Wartung fällig, instandsetzen (Bild 24).

Akzeptierter Zustand / Gebrauchsspuren

Stoßfängerverkleidung vorn rechts und links plastisch verformt, erneuern (Bild 10, 11).

Schlusswort

Dieses Bewertungsgutachten wurde unparteiisch und nach bestem Wissen und Gewissen erstellt.

Der Sachverständige

[REDACTED]

Im Rahmen einer Weitergabe oder Veröffentlichung dieses Dokuments, sind die allgemein gültigen datenschutzrechtlichen Grundsätze, insbesondere hinsichtlich der Anonymisierung personenbezogener Daten, zwingend einzuhalten.

Anlagen

Fotoanlage

Dieses Dokument wurde elektronisch gefertigt und ist auch ohne Unterschrift gültig.



Bild 1 : Diagonale vorn links



Bild 2 : Diagonale hinten links



Bild 3 : Diagonale vorn rechts



Bild 4 : Diagonale hinten rechts



Bild 5 : Innenraum



Bild 6 : Laderaum Schiebetür



Bild 7 : Laderaum



Bild 8 : Kombiinstrument
Kilometerstand abgelesen 205300 km



Bild 9 : Fahrzeugunterlagen



Bild 10 : Stoßfängerverkleidung vorn rechts und links plastisch verformt

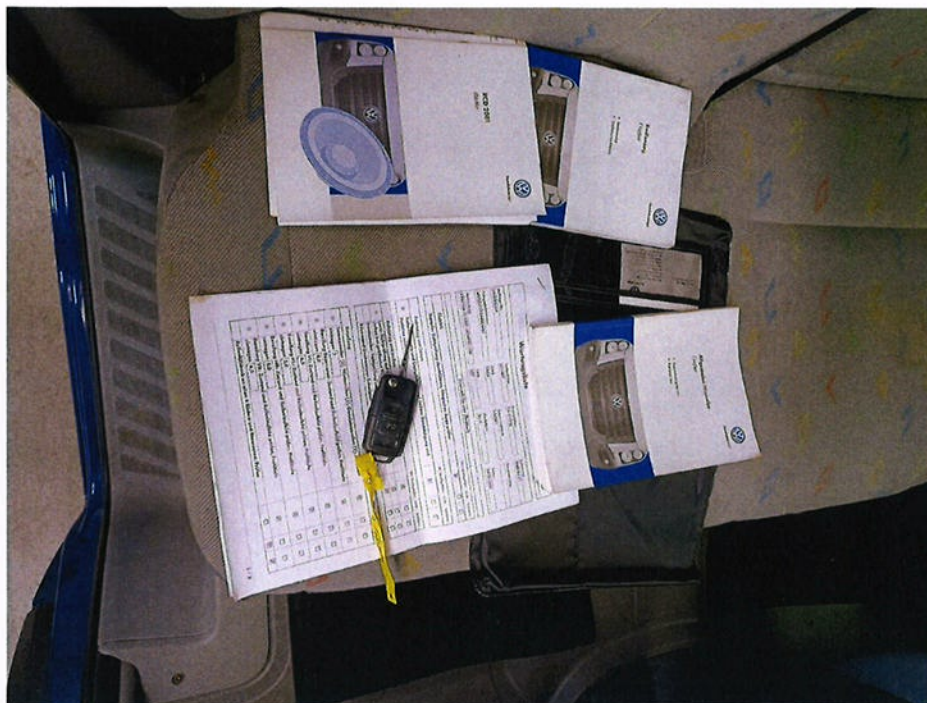

Bild 11 : Stoßfängerverkleidung vorn rechts und links plastisch verformt



Bild 12 : Kotflügelendspitze links korrodiert



Bild 13 : Spiegelblinker links gebrochen

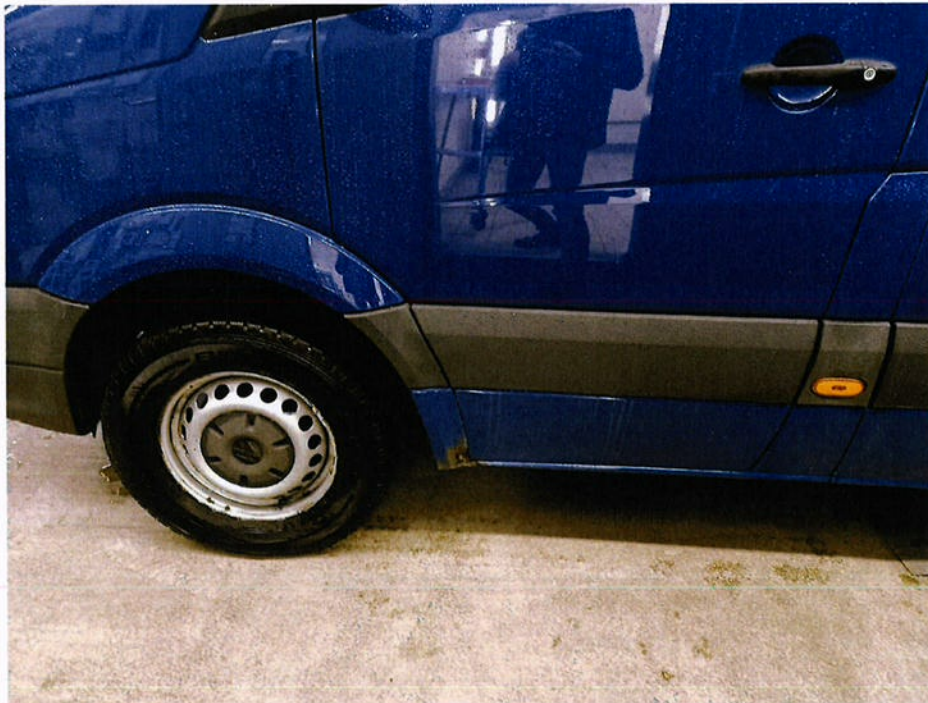

Bild 14 : Seitenwand hinten links großflächig eingedellt



Bild 15 : Rücklicht links gebrochen



Bild 16 : Türen hinten eingedellt



Bild 17 : Türen hinten eingedellt



Bild 18 : Türen hinten eingedellt



Bild 19 : Türen hinten eingedellt

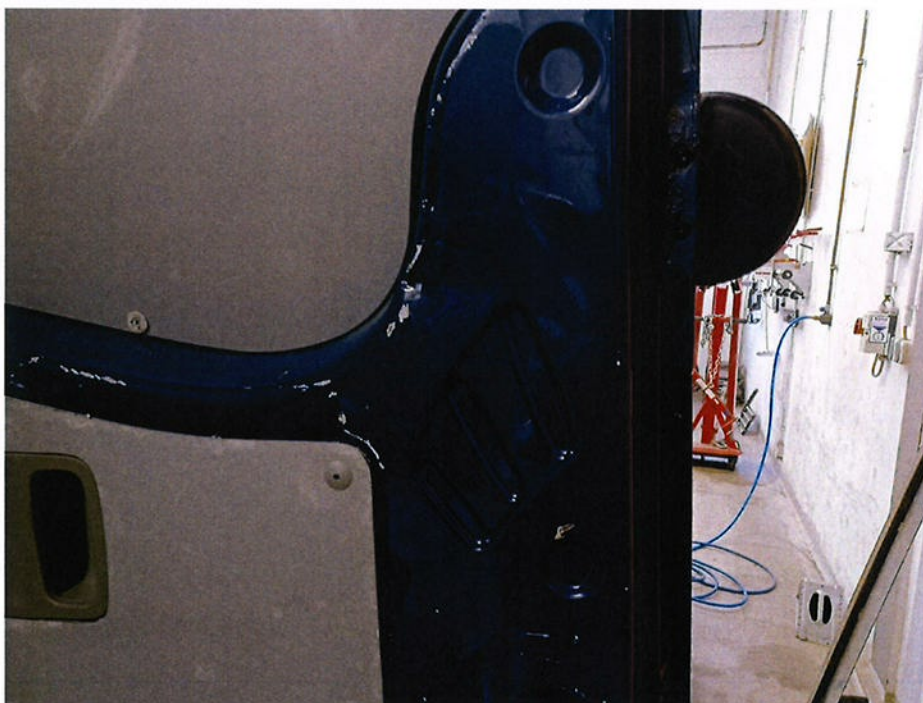

Bild 20 : Seitenwand hinten rechts mehrfach eingedellt



Bild 21 : Seitenwand hinten rechts mehrfach eingedellt



Bild 22 : Schalthebel und Lenkrad verschlissen

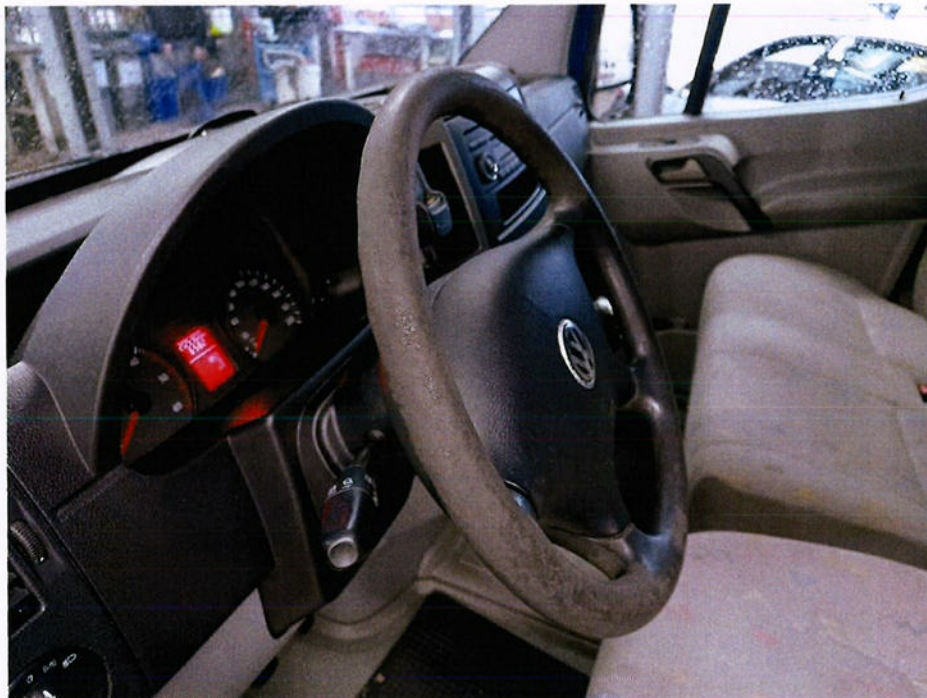

Bild 23 : Schalthebel und Lenkrad verschlissen

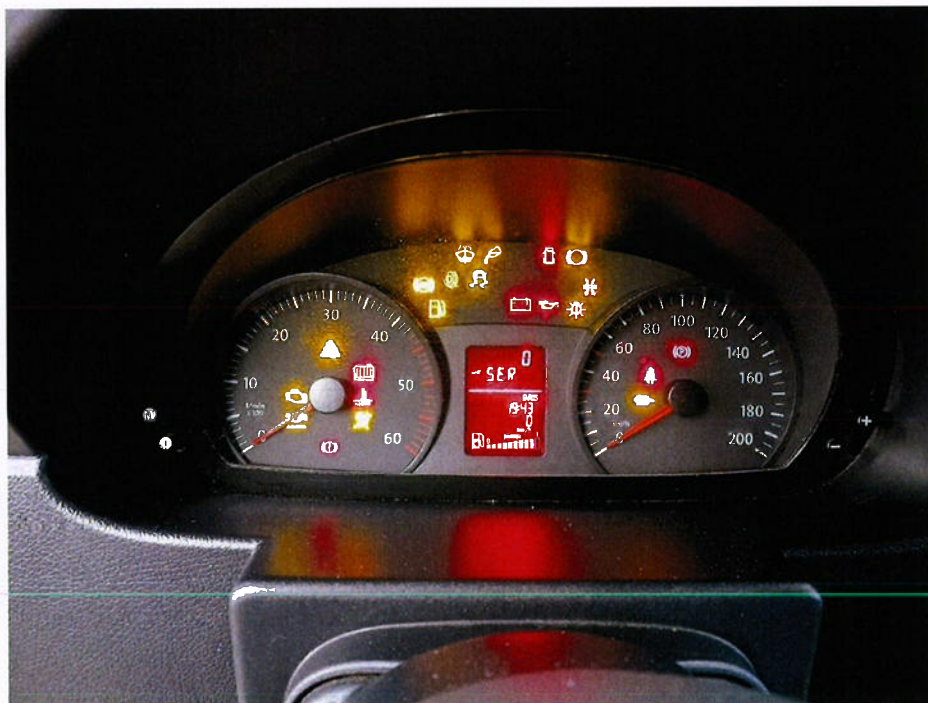

Bild 24 : Wartung fällig