

Gebrauchtfahrzeug-Bewertung

Fahrzeugdaten

Hersteller	Audi	Besichtigungsdatum	27.04.2026
Modell	S7 Sportback (4KA)(03.2019->), 3.0 TDI quattro, 2019 - 2020	Farbe	Daytonagrau Perleffekt
Amtl. Kennzeichen		DAT Europa-Code®	01 060 216 002 0001 DE001 5985
Vorgangsname	DR II 162/26	KBA-Schlüssel	0588/BQH
Anzahl Halter	2	Aufbau	Lim. Schrägheck
Erstzulassung / HU	18.11.2019 /	Sitzplätze / Türen	4 / 5
Laufleistung (abgelesen)	160.624 km	Schadstoffklasse EU	EU6dT
VIN	WAUZZZF21LN [REDACTED]	Zustand	normal
Leistung	257 kW / 349 PS	Unfallschaden	unbekannt
Hubraum	2967 ccm		
Motorart	Diesel		
Getriebe	Getriebe Automatik - Tiptronic (8-Stufen)		

Ausstattungen

Siehe S.2

Bereifung

Montierte Reifen

Reifen Achse 1	Pirelli	255/35R21	98	Y	Zust. Achse 1/Sich.-Kz.	6,5 /	6,5 mm /--
Reifen Achse 2	Pirelli	255/35R21	98	Y	Zust. Achse 2/Sich.-Kz.	6,0 /	6,0 mm /--

Bewertung

Auf Basis einer Marktrecherche des Sachverständigen und unter Berücksichtigung der mitbewerteten Ausstattungen sowie der angegebenen wertbeeinflussenden Faktoren ermittelt sich der

Zeitwert

(inklusive 19,00 % MwSt. 4.390,76 EUR)

27.500,00 EUR

Währungsbeträge sind brutto
Besteuerungsart: Regelbesteuerung

Wertfeststellung am 14.05.2026 zum 14.05.2026



Datenstand 05/2026

Bezeichnung	DR II 162/26	Besichtigungsdatum	27.04.2026
Amtl. Kennzeichen		DAT Europa-Code®	01 060 216 002 0001 DE001 5985
Fahrzeug-Ident.Nr	WAUZZZF21LN [REDACTED]	KBA-Schlüssel	0588/BQH

Ausstattungen

Serienausstattung

- > Ablage-Paket
- > Airbag Beifahrerseite abschaltbar
- > Airbag Fahrer-/Beifahrerseite
- > Anti-Blockier-System (ABS)
- > Antriebsart: Allradantrieb
- > Audi connect (Internetbasierende Dienste)
- > Audi connect (Notruf- und Assistance-System)
- > Audi Drive Select
- > Audi music interface
- > Audi Smartphone Interface
- > Außenspiegel asphärisch, links
- > Außenspiegel asphärisch, rechts
- > Blinkleuchten LED in Außenspiegel integriert
- > Diebstahl-Warnanlage + Innenraumabsicherung / Abschleppschutz
- > Einstiegsleisten mit Aluminiumeinlage und Schriftzug, beleuchtet
- > Elektron. Stabilitäts-Programm (ESP)
- > Fahrassistenz-System: Bremsassistent (Audi pre sense front)
- > Fahrassistenz-System: Insassen-Schutzsystem (Audi pre sense basic)
- > Fahrassistenz-System: Spurverlassenswarnung
- > Fahrer-Informationen-System (FIS) mit Farbdisplay
- > Fensterheber elektrisch hinten
- > Fensterheber elektrisch vorn
- > Fondsitze (2 Sitzplätze)
- > Frontscheibe Wärmeschutzverglasung
- > Funkschlüssel
- > Gepäckraumklappe elektr. betätigt (öffnen + schliessen)
- > Geschwindigkeits-Begrenzeranlage
- > Geschwindigkeits-Regelanlage (Tempomat)
- > Getriebe Automatik - Tiptronic (8-Stufen)
- > Harnstofftank (SCR): 12 Ltr.
- > Innenausstattung: Dekoreinlagen Aluminium matt gebürstet, dunkel
- > Innenspiegel mit Abblendautomatik
- > Isofix-Aufnahmen für Kindersitz
- > Isofix-Aufnahmen für Kindersitz an Beifahrersitz
- > Karosserie: 4-türig
- > Komfort-Klimaautomatik 4-Zonen
- > Kopf-Airbag-System (Sideguard)
- > Lenksäule (Lenkrad) mech. Höhen-/Längsverstellung
- > Mild-Hybrid 257 kW (Motor 3,0 Ltr. - 257 kW V6 24V TDI)
- > Mild-Hybrid-Technologie
- > Mittelarmlehne vorn
- > Multi-Media-Interface MMI Basic Plus / MMI Radio Plus
- > Multi-Media-Interface MMI Navigation Plus mit MMI Touch
Kombiinstrument digital (virtual cockpit plus)
- > Nichtraucher-Paket
- > Progressivlenkung
- > Reifen-Reparaturkit

- > Reifenkontroll-Anzeige
- > Rußpartikelfilter
- > S Sportsitze vorn
Lendenwirbelstützen vorn, elektr. verstellbar
- > Schadstoffarm nach Abgasnorm Euro 6d-TEMP
- > Scheibenwaschdüsen heizbar
- > SCR-System (AdBlue-Technologie)
- > Seitenairbag vorn
- > Sitzbezug / Polsterung: Alcantara/Leder
- > Sitze vorn elektr. verstellbar (links mit Memory)
- > Sport-Fahrwerk S-line mit Dämpferregelung
- > Start/Stop-Anlage
- > Stoßfänger Sport-Design (S-line)
- > Tagfahrlicht LED
- > Wegfahrsperrung (elektronisch)
- > Zentralverriegelung / Startanlage Keyless-Go

Sonderausstattung

- > Außenspiegel elektr. verstell-, heiz- und anklappbar, mit Abblendautomatik und Memory
Außenspiegel mit Bordsteinautomatik, rechts
- > Außenspiegel Wagenfarbe
- > Bedienelemente Glasoptik, inkl. erweiterter Aluminium-Optik
- > Bluetooth-Freisprecheinrichtung mit Spracherkennung (Audi Phone Box)
- > Bremssättel Rot lackiert
- > Dachhimmel Stoff, schwarz
- > Doppel-Sonnenblenden (verschiebbar, ausziehbar)
- > Einparkhilfe vorn und hinten, akustisch und optisch mit selektiver Anzeige (APS Plus)
- > Kontur / Ambientebeleuchtungs-Paket (plus)
- > Kraftstofftank: 73 Ltr.
- > Lenkrad (Sport/Leder - 3-Speichen, unten abgeflacht) mit Multifunktion und Schaltfunktion
- > LM-Felgen 8,5x21 (5-V-Speichen, Stern-Design, Anthrazit-Schwarz, glanzgedreht)
- > Matrix-LED-Scheinwerfer mit Laserlicht
Heckleuchten LED mit dynamischem Blinklicht, Scheinwerfer-Reinigungsanlage (SRA)
- > Optik-Paket schwarz
- > Panorama-Ausstelldach elektrisch
- > Perleffekt-Lackierung
- > Rückfahrkamera
- > Sitzheizung vorn
- > Sound-System Bang & Olufsen
- > Verglasung hinten abgedunkelt (Privacyverglasung)

durchgeführt von: [REDACTED]



Bezeichnung	DR II 162/26	Besichtigungsdatum	27.04.2026
Amtl. Kennzeichen		DAT Europa-Code®	01 060 216 002 0001 DE001 5985
Fahrzeug-Ident.Nr	WAUZZZF21LN [REDACTED]	KBA-Schlüssel	0588/BQH

Bemerkungen

Fahrzeugpapiere vom Fahrzeughalter liegen vor. Einige Daten wurden von der Landeshauptstadt Hannover, Fachbereich Öffentliche Ordnung, übermittelt. Eine VIN-Abfrage wurde durchgeführt. Ein Schlüssel befindet sich bei dem Fahrzeug, jedoch war die Schlüsselbatterie leer. Zudem war die Fahrzeugbatterie leer und die Überbrückungsbatterie hatte nicht genug Spannung. Eine Probefahrt oder ein Probelauf des Motors konnten daher nicht durchgeführt werden und es wurde deshalb ein Abschlag berechnet. Der Kilometerstand wurde abgelesen. Die Anzahl der Fahrzeughalter wurde abgelesen. Die Motorabdeckung fehlt, was auf Arbeiten am Motor hindeutet. Kleine Delle auf der Motorhaube vorhanden. Beim Türgriff an der Fahrertür fehlt die Verkleidung um das Türschloss (siehe beiliegende Fotos).



Abbildungen des Audi S7



Abbildungen des Audi S7



Abbildungen des Audi S7



Abbildungen des Audi S7

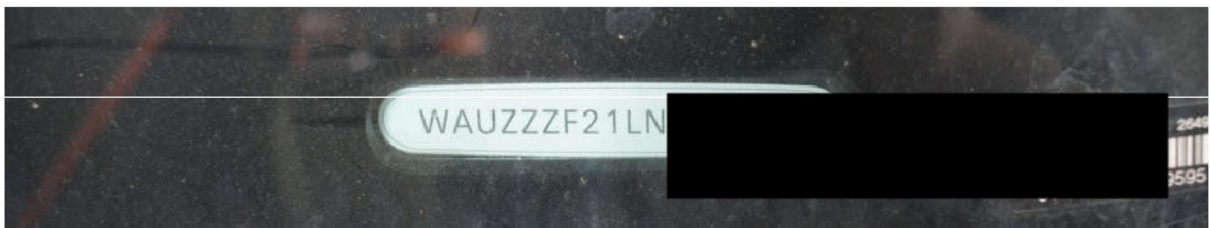



Abbildungen des Audi S7











