

DEKRA Automobil GmbH
Rendsburger Str. 10, 30659 Hannover

Obergerichtsvollzieher Thomas Boxhorn
Sedanstr. 21
30161 Hannover

DEKRA Automobil GmbH
Außenstelle Hannover-Lahe
Rendsburger Str. 10
30659 Hannover
Telefon 0511 / 90110-0
Fax 0511 / 90110-80
E-Mail
hannover-lahe.automobil@dekra.com



Ansprechpartner:
Marco Strauß
Tel. direkt 0511 90110-0
Tel. mobil 01525-4612410

Bewertungsgutachten

Kennzeichen

[REDACTED]

FIN

[REDACTED]

Auftragsnummer	1671446455476i
Auftraggeber	Obergerichtsvollzieher Thomas Boxhorn, Sedanstr. 21, 30161 Hannover
Ihr Auftrag vom	19.12.2022, elektronisch durch Herr Boxhorn
Besichtigung	05.01.2023 um 10:00 Daimler AG, Niederlassung Hannover, Werk 220, Podbielskistr. 293, 30655 Hannover

Zusammenfassung und Ergebnis

Die auf den 05.01.2023 bezogene Bewertung des vorstehend beschriebenen Fahrzeuges / Objekts hat unter Berücksichtigung aller wertbeeinflussenden Faktoren zu folgendem Ergebnis geführt.

	ohne MwSt.	mit 19% MwSt.
Händlereinkaufswert (bei Regelbesteuerung)	1.617,65 EUR	1.925,00 EUR
Händlerverkaufswert (bei Regelbesteuerung)	3.697,48 EUR	4.400,00 EUR

Auftrag

Entsprechend Ihres Auftrages vom 19.12.2022 wurde ein Bewertungsgutachten zum Händlereinkaufswert und -verkaufswert erstellt. Die Auftragserteilung erfolgte elektronisch, durch Herr Boxhorn. Auftragsgemäß erfolgt die Bewertung zum Stichtag 05.01.2023.

Besichtigung

Die Besichtigung erfolgte am 05.01.2023 um 10:00 Uhr durch Herrn Marco Strauß bei Daimler AG, Niederlassung Hannover, Werk 220, Podbielskistr. 293, 30655 Hannover, ohne Anwesenheit einer bevollmächtigten Person.

Auf Grund hinderlicher Witterungsbedingungen zum Besichtigungszeitpunkt war die Besichtigung nur in eingeschränktem Umfang möglich. Auf Grund der vorgefundenen Standortbedingungen sowie dem Umstand, dass das Fahrzeug / Objekt nicht bewegt werden konnte, war die Besichtigung nur in eingeschränktem Umfang möglich. Das Fahrzeug / Objekt wurde zum Zeitpunkt der Besichtigung in einem nicht gereinigten Zustand vorgefunden. Eine Besichtigung von unten war zum Besichtigungszeitpunkt nicht möglich. Im Rahmen der Fahrzeug / Objektbesichtigung konnte kein Probelauf des Motors durchgeführt werden. Folglich wurden Mängel bzw. Schäden, die nur bei einem Probelauf feststellbar sind, nicht berücksichtigt. Der Fehlerspeicher war zum Besichtigungszeitpunkt nicht ausgelesen. Abgasrelevante Baugruppen wurden messtechnisch nicht überprüft. Folglich wurden Mängel, die nur bei einer Abgasuntersuchung feststellbar sind, nicht berücksichtigt.

Die abgelesene Fz.- Identnummer wurde mit den zur Verfügung stehenden Unterlagen verglichen. Von dem Fahrzeug / Objekt wurden digitale Fotos gefertigt.

Bei der Besichtigung wurden folgende Schlüssel vorgelegt:
1 Hauptschlüssel.

Bezugsgrundlagen

Die am Fahrzeug / Objekt abgelesene Identnummer wurde mit den zur Verfügung stehenden Fahrzeug- / Objektdokumenten verglichen. Hierbei wurde Übereinstimmung festgestellt.

Für die Bearbeitung des Vorganges standen folgende Unterlagen zur Verfügung:
- Werkstattunterlagen

Auf durchgeführte bzw. ausstehende Reparaturen wird unter dem Punkt "Zustandsbeschreibung" eingegangen.

Besonderes

Es wurde eine optische Überprüfung auf Vorschäden und eine Lackschichtdickenmessung vorgenommen. Die augenscheinliche Überprüfung sowie die Lackschichtdickenmessung ergaben keine Hinweise auf Nachlackierungen, Instandsetzungsarbeiten oder reparierte Vorschäden. Aufgrund der langen Standzeit sind weitere Schäden hier nicht auszuschließen. Der Zustand des Fahrwerks, des Motors, des Getriebes und der Elektronik konnte nicht überprüft werden.

Fahrzeugbeschreibung

Zulassungsdaten

Haltereintrag
Kennzeichen
Tag der Erstzulassung

Thomas Boxhorn, Sedanstr. 21, 30161 Hannover
[REDACTED]
20.05.2003

Untersuchungstermine

Fälligkeit HU 06 / 2014

Technische Daten

Fahrzeugart	Personenkraftwagen
Hersteller	Mercedes-Benz
Typ / Verkaufsbezeichnung	S-Klasse / S 350
Aufbauart	Limousine
HSN / TSN	0710 / 576
Fahrzeug-Ident.-Nr.	WDB2200671A367777
Türen	4
Sitzplätze	5
Farbe	OBSIDIANSCHWARZ - METALLICLACK
Energiequelle / Kraftstoff	Benzin
Leistung / Hubraum	180 kW / 3724 cm ³
Felgen	Leichtmetall
Laufleistung nach Angaben	74.751 km
	Fahrzeug ohne Spannungsversorgung

Räder / Reifen

Achse	Reifenbezeichnung	Hersteller/Typ	Art	Profiltiefe
1 links	245 / 45 R 18 100 V	Hankook / Icebear	W / O	6 mm
rechts	245 / 45 R 18 100 V	Hankook / Icebear	W / O	6 mm
2 links	245 / 45 R 18 100 V	Hankook / Icebear	W / O	6 mm
rechts	245 / 45 R 18 100 V	Hankook / Icebear	W / O	6 mm
Ersatzrad m. Stahlfelge			W /	7 mm

W/ Winter; /O Original; /F Runflat; ;

Ausstattung

Ablagefach unter dem Fahrersitz, Abstandsregeltempomat "DISTRONIC", Active Body Control (ABC), Airbag: Fahrer- und Beifahrer, Airbag: Sidebag, Airbag: Windowbag, Ausstiegsleuchten 4fach, Außenspiegel links und rechts beheizt, elektrisch einstellbar und heranklappbar, Außenspiegelgehäuse mit integrierter Umfeldbeleuchtung, Außentemperaturanzeige, Bi-Xenonscheinwerfer, Blinkleuchten in den Außenspiegeln, Brems-Assistent-System (BAS), Drehzahlmesser, Dritte Bremsleuchte, Elektronisches Stabilitäts-Programm (ESP), Fahrlichtschaltung, Fensterheber elektrisch 4fach, Feuerlöscher, Gepäcknetz im Beifahrerfußraum, Getriebe: Automatik 5-Gang, Heckdeckel mit Servoschließung, Heckdeckelfernschließung, Klimatisierungsautomatik, Kopfstützen vorne (2) und im Fond (3), Lackierung: Metallic, Lederlenkrad und Lederwählhebel, Lenkrad in Holz-Leder Kombination, Lenkrad: Multifunktionslenkrad, Lenksäule elektrisch einstellbar, Lenkung: Parameterlenkung, Leseleuchten, Lichtmaschine mit größerer Leistung, Luffederung "Airmatic" inkl. Rundum-Niveauregulierung, Nebelscheinwerfer, PRE-SAFE, Parktronic-System, Polster: Leder, Radio-Navigation: COMAND APS, Radio-Zubehör: TV-Tuner, Radio: COMAND, Regensensor, Reiserechner, Rollo: Sonnenschutzrollo elektrisch für Fondtüren, Rollo: Sonnenschutzrollo elektrisch für Heckfenster, Räder: Leichtmetallräder 4fach Hohlspeichenrad, Räder: M+S Winterreifen, 4fach, Räder: Reserverad als Stahlrad ET 46, Scheibenwaschanlage beheizt, Scheinwerferreinigungsanlage, Schließung mit automatischer Verriegelung, Servolenkung, Sitze: Fahrdynamischer Multikontursitz links vorne, Sitze: Fahrdynamischer Multikontursitz rechts vorne, Sitze: Kindersitzerkennung im Beifahrersitz, Sitze: Sitzbelegungserkennung im Beifahrersitz, Sitze: Vordersitze elektr. verstellbar, Telefon-Zubehör: Sprachbedienungssystem LINGUATRONIC, Telefon-Zubehör: Vorrüstung für Handy, Tempomat, Wartungsintervallanzeige "ASSYST", Wegfahrsperrung elektronisch inkl. Infrarot-Funk-Fernbedienung, Wählhebel in Holz-/ Lederkombination, Wärmedämmendes Verbundglas rundum, Zentralverriegelung mit Innenschalter und Crash-Sensor, Zierteile: Holz Ausführung Calyptus

Zustandsbeschreibung

Allgemeinzustand und Wartung

Abgesehen von den beschriebenen Schäden/Mängeln weist das Fahrzeug/Objekt einen, bezogen auf Alter und Nutzung, nicht üblichen Gesamtzustand auf. Negative Werteeinflüsse wurden gegebenenfalls berücksichtigt. Ein Wartungsnachweis fehlt.

Nicht akzeptierter Zustand / Ausstehende Reparaturen

Bezeichnung des Schadens / Rep.-Weg

Großer Inspektionsservice; Rechte Fahrzeugseite verkratzt, Kotflügel eingedrückt; Stoßfänger vorne verkratzt und eingerissen; Heckklappe deformiert (Bild 11); Standschäden an der 4 Reifen; Starterbatterie tiefenentladen; Starke Schimmelbildung im Innenraum, reinigen; Scheinwerfer vorne rechts verkratzt; Blinker Außenspiegel rechts undicht; Ein Hauptschlüssel fehlt; Ozonbehandlung, reinigen; Stoßfänger hinten verkratzt und eingekerbt (Bild 9); HU überfällig.

Schlusswort

Dieses Bewertungsgutachten wurde unparteiisch und nach bestem Wissen und Gewissen erstellt.

Der Sachverständige
Marco Strauß

Im Rahmen einer Weitergabe oder Veröffentlichung dieses Dokuments, sind die allgemein gültigen datenschutzrechtlichen Grundsätze, insbesondere hinsichtlich der Anonymisierung personenbezogener Daten, zwingend einzuhalten.

Anlagen

Fotoanlage

Dieses Dokument wurde elektronisch gefertigt und ist auch ohne Unterschrift gültig.



Bild 1 : Diagonale vorn



Bild 2 : Diagonale hinten



Bild 3 : Innenraum



Bild 4 : Kombiinstrument



Bild 5 : Kotflügel rechts verkratzt
Luftfahrwerk abgesenkt



Bild 6 : Tür vorn rechts verkratzt



Bild 7 : Tür hinten rechts verkratzt

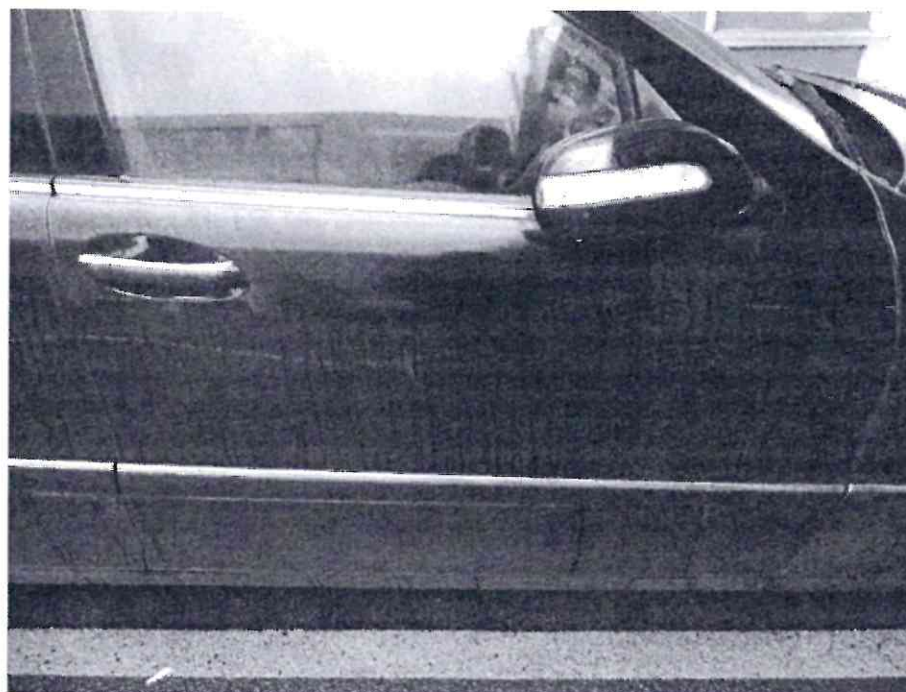

Bild 8 : Seitenwand rechts verkratzt



Bild 9 : Stoßfänger hinten verkratzt und eingekerbt



Bild 10 : Weitere Verkratzungen am hinteren Stoßfänger



Bild 11 : Heckklappe deformiert



Bild 12 : Schrammspuren am hinteren Stoßfänger



Bild 13 : Stoßfänger vorne eingekerbt und verschrammt



Bild 14 : Scheinwerfer rechts verschrammt



Bild 15 : Spiegelblinker vorn rechts undicht



Bild 16 : Schimmel im Innenraum



Bild 17 : Schimmel im Innenraum

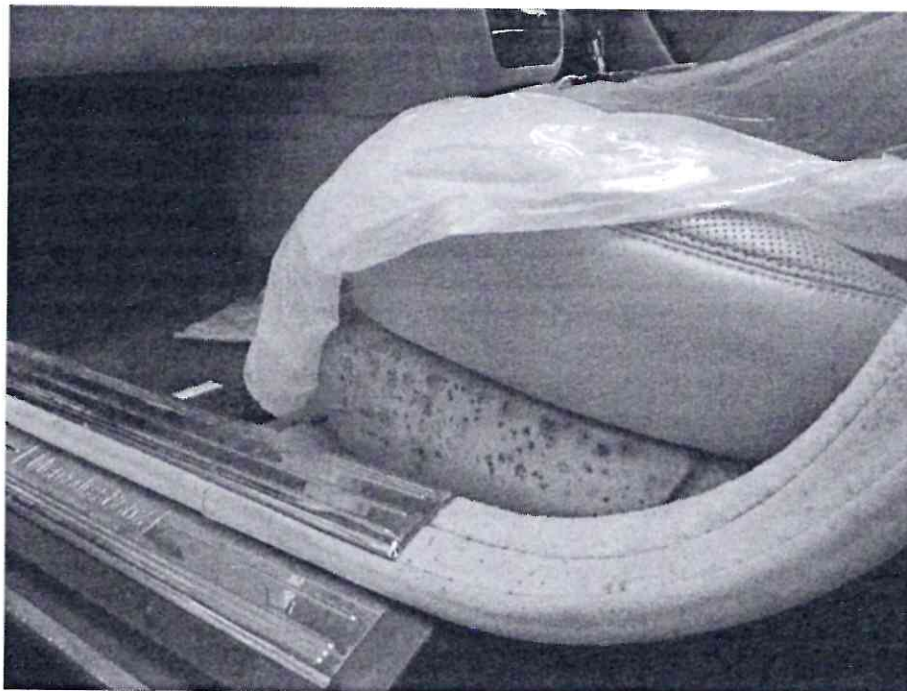

Bild 18 : Dachhimmel



Bild 19 : Fondbereich



Bild 20 : Kofferraumbereich

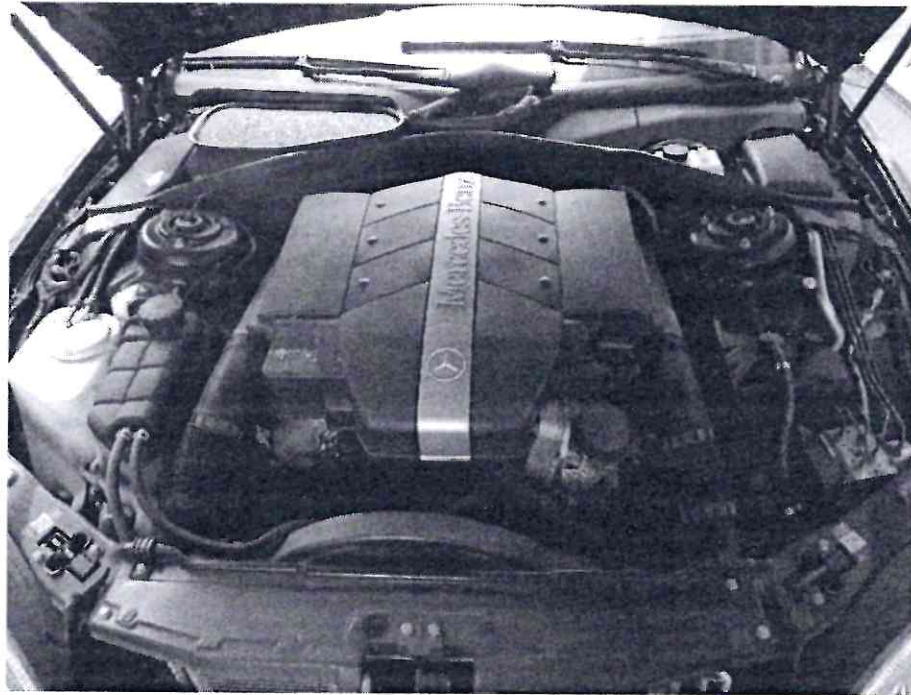

Bild 21 : Motorraum



Bild 22 : Unterboden von hinten (eingeschränkte Sicht)