



Europäische Gemeinschaft
Bundesrepublik Deutschland
Zulassungsbescheinigung Teil II



(Fahrzeugbrief)

Свидетелството за регистрация - Част II / Permiso de circulación, Parte II / Osvedčení o registraci - Část II / Registreringsattest, Del II / Registreerimistunnistus, Osa II / Άδεια κυκλοφορίας/Πιστοποιητικό Εγγραφής, Μέρος II / Registration certificate, Part II / Certificat d'immatriculation, Partie II / Prometna dozvola II / Carta di circolazione, Parte II / Registrācijas apliecība, II. daļa / Registrācijas liudijimas, II. daļa / Forgalmi engedély, II. Rész / Certifikat ta' Registrazzjoni, It-II Parti / Kentekenbewijs, Deel II / Dowód Rejestracyjny, Część II / Certificado de matrícula, Parte II / Certificat de immatriculare, Partea II / Osvedčenie o evidencii, Časť II / Prometno dovoljenje, Del II / Reģistrācijas apliecība, Osa II / Registreringsbeviset, Del II

Diese Bescheinigung nicht im Fahrzeug aufbewahren!

A	Amtliches Kennzeichen	[REDACTED]	
B	Datum der Erstzulassung des Fahrzeugs	08.08.2023	(1) Anzahl der Vorhalter 0
C.3.1	Name oder Firmenname	[REDACTED]	
C.3.2	Vorname(n)	[REDACTED]	
C.3.3	Anschrift zum Zeitpunkt der Ausstellung der Bescheinigung	[REDACTED]	
C.4c	Der Inhaber der Zulassungsbescheinigung wird nicht als Eigentümer des Fahrzeugs ausgewiesen.		
I	Datum	08.08.2023	Datum

Landeshauptstadt Hannover
Fachbereich Öffentliche Ordnung
Kraftfahrzeugzulassungsbehörde
Der Oberbürgermeister
Im Auftrag

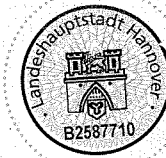

[Signature]

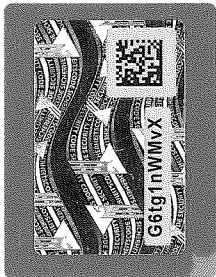
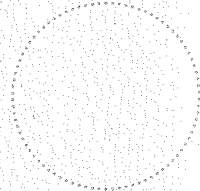

← Nur zur Nutzung des Sicherheitscodes im internetbasierten Zulassungsverfahren freilegen. Dokument nur unbeschädigt gültig.

GT 143999



(Nummer der Zulassungsbescheinigung)

(Fahrzeug-Identifizierungsnummer als Barcode)

D.1	Marke	SUZUKI	(23) Raum für interne Vermerke des Herstellers
	Typ	WCX1	Verzollt, im vereinf. Verf. zugel. Für Beiwagenbetrieb nicht geprüft.
D.2	Variante	1	
	Version	2	
D.3	Handelsbezeichnung(en)	SV650U	
(2)	Hersteller-Kurzbezeichnung	SUZUKI (J)	
(2.1)	Code zu (2)	7102	(2.2) Code zu D.2 mit Prüfziffer AEC00022X
E	Fahrzeug-Identifizierungsnummer	JB1CX273CP7100436	(3) Prüfziffer zur Fahrzeug-Identifizierungsnummer 5
J	Fahrzeugklasse	L3E-A2	(4) Art des Aufbaus
(5)	Bezeichnung der Fahrzeugklasse und des Aufbaus	2-Tädr. KR ≤ 35 kW	(24) Diese Bescheinigung wurde für das nebenstehend beschriebene Fahrzeug ausgegeben durch (Zulassungsbehörde bzw. Genehmigungsinhaber):
R	Farbe des Fahrzeugs		SUZUKI DEUTSCHLAND GMBH 64625 Bensheim
P.1	Hubraum in cm ³	645	(11) Code zu R
			P.2 Nennleistung in kW P.4 Nennleistung bei min ⁻¹ 35/7600
P.3	Kraftstoffart oder Energiequelle	Benzin	(10) Code zu P.3 0001
K	Nummer der EG-Typgenehmigung oder ABE	E4*168/2013*00009*06	(6) Datum zu K 29.05.2020
(17)	Merkmale zur Betriebsarten		Datum: 21.03.2023
(25)	Zusätzliche Vermerke der Zulassungsbehörde:		Unterschrift: [REDACTED]

(maschinenlesbare Nummer der Zulassungsbescheinigung)

