



**EXPERT
PARTNER**



BFSK



KFZ-Sachverständigenbüro Bernd Schmid
freiberufl. Kfz-Sachverständiger
Vogelsangstr. 2
75328 Schömberg

SV-Büro Bernd Schmid, Vogelsangstr. 2, 75328 Schömberg

Herrn
Wolfgang Schober Gerichtsvollzieher
Schillerstraße 11
75365 Calw

info@kfzsv-schmid.de
www.kfzsv-schmid.de

Schömberg, 18.05.2026

Bei Rückfragen bitte angeben
Nr. BS-093-05-26
Schömberg

Fahrzeugbewertung

Betreff: Fahrzeugbewertung

Auftraggeber: Wolfgang Schober
Gerichtsvollzieher
Schillerstraße 11
75365 Calw

Auft.-Datum: 11.05.2026 12:23

Auftraggeber: Wolfgang Schober
Gerichtsvollzieher

Bes.-Datum: 13.05.2026 11:00
Besichtigt von: Der Sachverständige
Bernd Schmid

Zusammenfassung

Fahrzeugart: PKW
Fabrikat: BMW
Typ: 3 - 316i
Fzg. Id.-Nr.: WBAEY31050KS
Erstzulassung: 17.09.2004
km-Stand: 150000 km geschätzt

	ohne MwSt. €	inkl. MwSt. €
Wiederbeschaffungswert	1.000,00	1.190,00
Händlerverkauf		



Der Sachverständige
Bernd Schmid

14 Fotos



**EXPERT
PARTNER**



BFSK



Schömburg, 18.05.2026

Bei Rückfragen bitte angeben

Nr. BS-093-05-26
Schömburg

Technische Daten und Fahrzeugbeschreibung

Fahrzeugart: PKW
 Aufbau: Limousine
 Fabrikat: BMW
 Typ / Untertyp: 3 - 316i
 KBA-Nummer: 0005/754
 Fzg.Ident.-Nummer: WBAEY31050KS4 [REDACTED]
 Baujahr: 09.2004
 Erstzulassung: 17.09.2004 lt.Zulassungsbescheinigung Teil I
 Letzte Zulassung: 05.07.2012 lt.Zulassungsbescheinigung Teil I

Motorart / Bauform / Zylinder: Superbenzin / Reihenmotor / 4
 Getriebe / Anzahl der Gänge: Schaltgetriebe / 5
 Schadstoffklasse: Euro 4
 Feinstaubplakette: vorhanden (grün)
 Leistung in kw: 85
 Hubraum in ccm: 1796
 Anzahl der Türen: 4
 Radstand: 2725
 Anzahl Achsen / angetrieb. Achsen: 2 / 1
 Anzahl der Plätze: 5
 Laufleistung in km geschätzt: 150000

Leermasse in kg: 1.385
 Gesamtmasse in kg: 1.810
 Nutzlast in kg: 425

Bereifung:

v.l.	5,0 mm	195/65R15 91T	Sebring	M+S
v.r.	5,0 mm	195/65R15 91T	Sebring	M+S
h.r.	5,0 mm	195/65R15 91T	Sebring	M+S
h.l.	5,0 mm	195/65R15 91T	Sebring	M+S

Allgemeinzustand: durchschnittlich
 Karosseriezustand: durchschnittlich
 Lackzustand: durchschnittlich
 Farbe / Lackart: Mysticblau Metallic / Metallic (2-Schicht)

Ausstattung: Airbag Fahrer-/Beifahrerseite, Anti-Blockier-System (ABS), Automatik-Sicherheitsgurte hinten, Automatische Stabilitäts-Control und Traktion (ASC + T), Batterie 55 Ah, Check-Control-System, Drehzahlmesser, Dynamische Stabilitäts-Control (DSC), Energie-Control (EC), Fensterheber elektrisch vorn, Fernbedienung für Zentralverriegelung, Getriebe 5-Gang, Heckscheibe mit Antenne, Innenraumfilter: Heizungsanlage mit Mikrofilter,



EXPERT
PARTNER



BFSK



Schömburg, 18.05.2026

Bei Rückfragen bitte angeben

Nr. BS-093-05-26
Schömburg

Technische Daten und Fahrzeugbeschreibung

	<p>Karosserie: 4-türig, Kopf-Airbag-System vorn, Lenksäule (Lenkrad) mechan. verstellbar, Motor 1,8 Ltr. - 85 kW 16V KAT (N46), Reserverad als Notrad, Scheibenkleber für Warmverklebung, Seitenairbag vorn, Servolenkung, Sitzbezug / Polsterung: Stoff Jacquard, Sitzbezug / Polsterung: Stoff, Flockgewebe, Verglasung grün getönt, Zentralverriegelung</p>
Zusatzausstattung:	<p>Blinkleuchten Weiß, Bordcomputer, CD-Laufwerk, Innenspiegel mit Abblendautomatik, Klimaautomatik, Klimaautomatik mit autom. Umluft-Control, Komfort-Paket, Lenkrad (Leder Serienstyling), Metallic-Lackierung, Mittelarmlehne vorn, Park-Distance-Control (PDC), Schiebe-/Hebedach elektrisch (Glas), Reifen 195/65 R15 91T M+S, Winterreifen, Stahlfelgen 6,5x15</p>
Vorschäden:	<p>Die Feststellungen bezüglich `Vorschäden` beruhen auf Inaugenscheinnahme ohne Zerlegung und Freilegung, hierbei sind keine erkennbar.</p>
Nicht reparierte Vorschäden:	<p>Die Feststellungen bezüglich `nicht reparierte Vorschäden` beruhen lediglich auf Inaugenscheinnahme ohne Zerlegung und Freilegung, hierbei sind keine erkennbar.</p> <p>Das Fahrzeug weist dem Alter und der eventuell angenommen Laufleistung und der Standzeit entsprechende Gebrauchs- und Benutzungsspuren auf.</p>
Bemerkungen:	<p>Das Fahrzeug konnte nicht gestartet werden, daher wurde der KM-Stand geschätzt.</p> <p>Das Fahrzeug weist Beschädigungen/Rost am Gesamtfahrzeug auf, Aufgrund der vermutlich langen Standzeit.</p> <p>Es wurde nur 1 Fahrzeugschlüssel vorgelegt.</p> <p>Am Fahrzeug waren Winterräder montiert.</p> <p>Letzte fällige vorgefundene Hauptuntersuchung im August 2016.</p> <p>Die vorstehend benannten Punkte wurden im Wiederbeschaffungswert berücksichtigt.</p>



**EXPERT
PARTNER**



BFSK



Schömburg, 18.05.2026

Bei Rückfragen bitte angeben

Nr. BS-093-05-26
Schömburg

Technische Daten und Fahrzeugbeschreibung

Der Kofferraum konnte nicht geöffnet werden.



EXPERT
PARTNER



BFSK



Schömburg, 18.05.2026

Bei Rückfragen bitte angeben

Nr. BS-093-05-26
Schömburg

Auftrag

Gemäß Email Auftrag vom 11.05.2026 wurde das näher bezeichnete Fahrzeug besichtigt und ein Bewertungsgutachten erstellt.

Besichtigung

Die Besichtigung erfolgte beim Autohaus Widmann in 75365 Calw.

Besichtigungsbedingungen

Das Fahrzeug wurde auf dem Hof vom Autohaus Widmann besichtigt. Die Untersuchungsmöglichkeiten waren dadurch eingeschränkt.

Das Fahrzeug konnte nicht auf einer Hebebühne von unten begutachtet werden.

Das Fahrzeug konnte nicht gestartet bzw. eine Probefahrt konnte nicht durchgeführt werden. Eine Überprüfung des Motors bzw. Getriebes etc. war nicht möglich.

Fahrzeugidentität

Zur Datenaufnahme lag der **Fahrzeugschein bzw. die Zulassungsbescheinigung Teil I in Kopie** vor. Die an der Karosserie angebrachte Fahrzeug-Identifikations-Nummer (FIN) wurde am Fahrzeug abgelesen.

Die Fahrzeugidentität konnte anhand der vorgelegten Fahrzeugunterlagen sowie der am Fahrzeug abgelesenen Fahrzeug-Identifikations-Nummer (FIN) überprüft werden. Eine Übereinstimmung lag vor.

Wiederbeschaffungswert

Der Wert des Fahrzeuges wurde unter Berücksichtigung aller bekanntgewordenen wertbildenden Faktoren auf den angegebenen Betrag festgelegt und bezieht sich unmittelbar auf den Zeitpunkt der Besichtigung.

Es handelt sich vorliegend um ein Fahrzeug, das aufgrund des Alters und der Kilometerlaufleistung **im Regelfall** beim seriösen Gebrauchtwagenhandel nicht mehr angeboten wird. Der ermittelte Wiederbeschaffungswert orientiert sich **am Privatmarkt**, deshalb ist die Mehrwertsteuer nicht ausweisbar.

Der Wiederbeschaffungswert berücksichtigt das Fahrzeugalter, die Laufleistung, die Besitzverhältnisse, den Fahrzeugzustand sowie evtl. Alt- und Vorschäden. Die Fälligkeit von Haupt- und Abgasuntersuchung sowie alle übrigen den Wert des Fahrzeuges beeinflussenden Faktoren einschließlich der regionalen und saisonalen Marktlage sind in die Wertermittlung eingeflossen.

Anmerkungen

Die Tatsachenfeststellung und abschließende verantwortliche Ausarbeitung der Fahrzeugbewertung erfolgte durch den unterzeichnenden Sachverständigen.

Schömburg, 18.05.2026

Bei Rückfragen bitte angeben

Nr. BS-093-05-26
Schömburg

Bild Nr. 001



Bild Nr. 002



Bild Nr. 003



Bild Nr. 004



Bild Nr. 005



Bild Nr. 006



Schömburg, 18.05.2026

Bei Rückfragen bitte angeben

Nr. BS-093-05-26

Schömburg

Bild Nr. 007



Bild Nr. 008



Bild Nr. 009



Bild Nr. 010



Bild Nr. 011



Bild Nr. 012





EXPERT
PARTNER



BVSK



Schömburg, 18.05.2026

Bei Rückfragen bitte angeben

Nr. BS-093-05-26
Schömburg

Bild Nr. 013

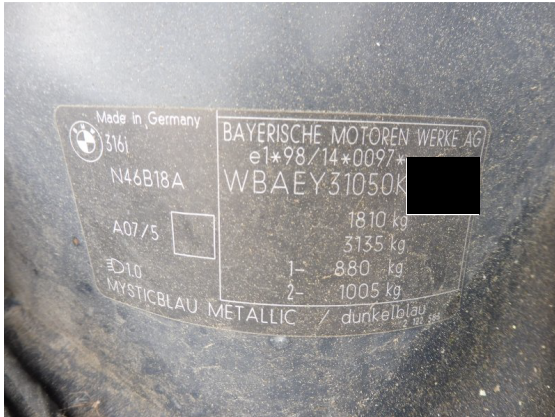

Bild Nr. 014

