DEKRA

07. JUNI 2022

DEKRA-Nr: 0113 / 019284 / 2022 / B068788000874

DRI-II Nr. ..... vom 23.05.2022

DEKRA Automobil GmbH
Ernst-Böhme-Str. 12, 38112 Braunschweig

Staatsanwaltschaft Braunschweig
Turnierstr. 1
38100 Braunschweig

DEKRA Automobil GmbH
Niederlassung Braunschweig
Ernst-Böhme-Str. 12
38112 Braunschweig
Telefon 0531 / 2133-0
Fax 0531 / 2133-258
E-Mail
braunschweig.automobil@dekra.com

Ansprechpartner:
Peter Minkoley
Tel. direkt 0531 2133-0

Bewertungsgutachten

Kennzeichen **FIN** **WVWZZZ3CZAE033418**

Aktenzeichen	NZS 906Js 33959/21 VRs
Auftraggeber	Staatsanwaltschaft Braunschweig, Turnierstr. 1, 38100 Braunschweig
Ihr Auftrag vom	19.05.2022, per Internet durch Herr Bertram
Besichtigung	23.05.2022 um 08:30 AS-LESUM GmbH, Daimlerstr. 10, 38112 Braunschweig

Zusammenfassung und Ergebnis

Die auf den 23.05.2022 bezogene Bewertung des vorstehend beschriebenen Fahrzeuges / Objekts hat auf der Basis des gültigen Schwacke Marktberichtes sowie unter Berücksichtigung aller sonstigen wertbeeinflussenden Faktoren zu folgendem Ergebnis geführt.

	ohne MwSt.	mit 19% MwSt.
Händlereinkaufswert (bei Regelbesteuerung)	**924,37 EUR**	**1.100,00 EUR**
Händlerverkaufswert (bei Regelbesteuerung)	**1.827,73 EUR**	**2.175,00 EUR**

Die Ermittlung des ausgewiesenen Fahrzeugwertes stellt eine Momentaufnahme dar. Hierbei wurden die zum angegebenen Zeitpunkt am Markt ermittelten tatsächlichen Werte, unter Berücksichtigung der bekannten Marktschwankungen auf den genannten Zeitpunkt der Wertermittlung, zu Grunde gelegt. Bei der Wertermittlung nicht berücksichtigt sind mögliche zukünftige Entwicklungen, insbesondere unter Berücksichtigung der aktuellen Diskussion zu Abgaswerten bei Dieselfahrzeugen, welche Auswirkungen auf den Fahrzeugmarkt und damit auf die genannten Werte haben können.

Auftrag

Entsprechend Ihres Auftrages vom 19.05.2022 wurde ein Bewertungsgutachten zum Händlereinkaufswert und -verkaufswert erstellt. Die Auftragserteilung erfolgte per Internet, durch Herr Bertram. Auftragsgemäß erfolgt die Bewertung zum Stichtag 23.05.2022.

Besichtigung

Die Besichtigung erfolgte am 23.05.2022 um 08:30 Uhr durch Herrn Peter Minkoley bei AS-LESUM GmbH, Daimlerstr. 10, 38112 Braunschweig, ohne Anwesenheit einer bevollmächtigten Person.

Die Besichtigung war auf Grund ungünstiger Lichtverhältnisse zum Besichtigungszeitpunkt nur in eingeschränktem Umfang möglich. Das Fahrzeug / Objekt wurde zum Zeitpunkt der Besichtigung in einem nicht gereinigten Zustand vorgefunden. Eine Besichtigung von unten war zum Besichtigungszeitpunkt nicht möglich. Im Rahmen der Fahrzeug / Objektbesichtigung wurde ein Probelauf des Motors durchgeführt. Abgasrelevante Baugruppen wurden messtechnisch nicht überprüft. Folglich wurden Mängel, die nur bei einer Abgasuntersuchung feststellbar sind, nicht berücksichtigt.

Die abgelesene Fz.- Identnummer wurde mit den zur Verfügung stehenden Unterlagen verglichen. Von dem Fahrzeug / Objekt wurden digitale Fotos gefertigt.
Bei der Besichtigung wurden folgende Schlüssel vorgelegt:
1 Hauptschlüssel.

Bezugsgrundlagen

Die am Fahrzeug / Objekt abgelesene Identnummer wurde mit den zur Verfügung stehenden Fahrzeug- / Objektdokumenten verglichen. Hierbei wurde Übereinstimmung festgestellt.

Für die Bearbeitung des Vorganges standen folgende Unterlagen zur Verfügung:
- Ausstattungsumfang Hersteller

Auf durchgeführte bzw. ausstehende Reparaturen wird unter dem Punkt "Zustandsbeschreibung" eingegangen.

Besonderes

Bei der Lackschichtdickenmessung wurden bei mindestens drei Messungen pro Bauteil Lackschichtdicken von 100 µm bis 140 µm festgestellt.
Es wurde eine optische Überprüfung auf Vorschäden und eine Lackschichtdickenmessung vorgenommen. Dabei wurden Nachlackierungen an folgenden Karosserieteilen festgestellt:

- *(Tür vorn links 180 µm)*

Ohne weitergehende Untersuchungen wurde nach dem Umfang der festgestellten Nachlackierungen und der Ausführungsqualität nach sachverständigem Ermessen *kein* merkantiler Minderwert angesetzt.
Prüfposition/en: Schadenerweiterung nach Diagnose nicht auszuschließen.

Fahrzeugbeschreibung

Zulassungsdaten

Kennzeichen	[redacted]
Tag der Erstzulassung	11.09.2009

Untersuchungstermine

Fälligkeit HU	11 / 2022

Technische Daten

Fahrzeugart	Personenkraftwagen
Hersteller	VOLKSWAGEN-VW
Typ / Verkaufsbezeichnung	3C / Passat Variant 2.0 TDI DPF Comfortline
Aufbauart	Kombi
HSN / TSN	0603 / AFF
Fahrzeug-Ident.-Nr.	WVWZZZ3CZAE033418
Türen	5
Sitzplätze	5
Farbe	Schwarz
Lackierung	Perlcoloreffekt
Polster	Stoff
Energiequelle / Kraftstoff	Diesel
Motorart / Zylinderanzahl	Reihenmotor / 4
Leistung / Hubraum	125 kW / 1968 cm^3
Schadstoffklasse	EURO5;A;PI/CI; M, N1 I
Getriebe / Gänge	Schaltgetriebe / 6
Felgen	Leichtmetall
Km-Stand abgelesen	191.273 Es wird unterstellt, dass die Gesamtlaufleistung dem abgelesenen Km-Stand entspricht.

Räder / Reifen

Achse		Reifenbezeichnung	Hersteller/Typ	Art	Profiltiefe
1	links	205 / 55 R 16 91 V	Matador / MP47 Hectorra 3	S /O	7 mm
	rechts	205 / 55 R 16 91 V	Matador / MP47 Hectorra 3	S /O	7 mm
2	links	205 / 55 R 16 91 V	Hankook / Ventus Prime3 K125 FSL	S /O	7 mm
	rechts	205 / 55 R 16 91 V	Hankook / Ventus Prime3 K125 FSL	S /O	7 mm
	Ersatzrad m. Stahlfelge	215 / 55 R 16 97 V	Matador / MP47 Hectorra 3	S /O	7 mm

S/ Sommer; /O Original; /F Runflat;

Serienausstattung

Airbag für Fahrer und Beifahrer, Airbag, Kopfairbagsystem für Front- und Fondpassagiere inkl. Seitenairbags vorn, Außenspiegel rechts und links, elektrisch einstell- und separat beheizbar, Außentemperaturanzeige, Berganfahrassistent, Bremsleuchte, dritte, Chromleisten an den Seitenfenstern, Dachreling schwarz, Dieselpartikelfilter, Drehzahlmesser, Durchlademöglichkeit in der Rücksitzbank, Elektronisches-Stabilitäts-Programm (ESP) mit Gegenlenkunterstützung, Fahrlichtschaltung automatisch, Fensterheber, elektrisch vorn und hinten, Fernentriegelung elektrisch für Gepäckraum und Tankklappe, Gepäckraumabdeckung, Geschwindigkeitsregelanlage, Getriebe: 6-Gang-Schaltgetriebe, Grundausstattung Passat Variant:, Heckscheibe heizbar, Heckscheiben-Wasch-Wisch-Anlage, Klimaanlage "Climatic", Komfortstartfunktion "Press & Drive" in Instrumententafel, Kopfstützen (5) vorn und hinten, Lackierung: Uni, Lenksäule mit Höhen- und Längseinstellung, Mittelarmlehne hinten mit Ablagebox, Mittelarmlehne vorn, Nichtraucherausführung, Paket: "Licht und Sicht", Parkbremse elektronisch, Räder: Stahlräder (4) 6,5 J x 16, Räder: Tire Mobility Set, Rücksitzbank und -lehne asymetrisch geteilt umklappbar, mit Mittelarmlehne, Servolenkung, Sicherheitsgurte: 3 Dreipunkt-Automatic-Gurte hinten, Sicherheitsgurte: Dreipunkt-Automatic-Gurte vorn mit Höheneinstellung und Gurtstraffer, Sitzbezüge: Velours, Sitze: Beifahrersitzlehne komplett umklappbar, Sitze: Fahrersitz höheneinstellbar, Sitze: Fahrersitz mit elektrischer Einstellung, Sitze: Komfortsitze vorn, Sitze: Lendenwirbelstützen vorn, Steckdose im Fond und Gepäckraum, Stoßfänger in Wagenfarbe, Textilfußmatten vorn und hinten, Wegfahrsperre, elektronisch, Wärmeschutzverglasung grün, Zentralverriegelung

Sonderausstattung

Anhängevorrichtung, abnehmbar, Dachreling, silber eloxiert, Klimaanlage "Climatronic" mit automatischer Umluftschaltung mittels Luftgütesensor, Lackierung: perleffekt, Lenkrad: Multifunktions-Lederlenkrad (3-Speichen), Navigationsfunktion "RNS 310" (für RCD 310), Paket: "Business", Park-Pilot, Radio "RCD 310", 8 Lautsprecher für Navigationsfunktion RNS 310, Raucherausführung, Räder: Leichtmetallräder (4) "Milwaukee" 7 J x 16, Räder: Reserverad in Fahrbereifung, Stahl 16", Seitenscheiben im Fond und Heckscheibe abgedunkelt, zu 65% lichtabsorbierend, Xenon-Scheinwerfer mit Kurvenfahrlicht

Zustandsbeschreibung

Allgemeinzustand und Wartung

Ein Wartungsnachweis fehlt.

Letzter Service laut Ölschild in 03/2020 bei 181308 km.

Nicht akzeptierter Zustand / Ausstehende Reparaturen

Bezeichnung des Schadens / Rep.-Weg
Motorhaube Steinschlag und Kratzer, lackieren mit Lackaufbau (Bild 9); Stoßfänger hinten Kratzer, smart repair (Bild 6); Heckklappe Kratzer, smart repair (Bild 7); Tür hinten rechts Delle mit Kratzer, smart repair (Bild 10); Seitenteil rechts Delle, drücken (Bild 11); Felge hinten rechts beschädigt, erneuern (Bild 8); Airbagkontrolle leuchtet, prüfen und Befund festlegen, Schadenerweiterung möglich; Batterie tief entladen, erneuern; Alle Reifen auf Standschäden, prüfen und Befund festlegen, Schadenerweiterung möglich; Service fällig, erneuern (Bild 5); Bremsflüssigkeit, erneuern.

Fehlende Teile

1 Fahrzeugschlüssel fehlt- Schloßsatz erneuern

Schlusswort

Dieses Bewertungsgutachten wurde unparteiisch und nach bestem Wissen und Gewissen erstellt.

Der Sachverständige
Peter Minkoley

Anlagen

Fotoanlage

Dieses Dokument wurde elektronisch gefertigt und ist auch ohne Unterschrift gültig.

Bild 1 : Diagonale vorn

Bild 2 : Diagonale hinten

Bild 3 : Innenraum

Bild 4 : Kombiinstrument

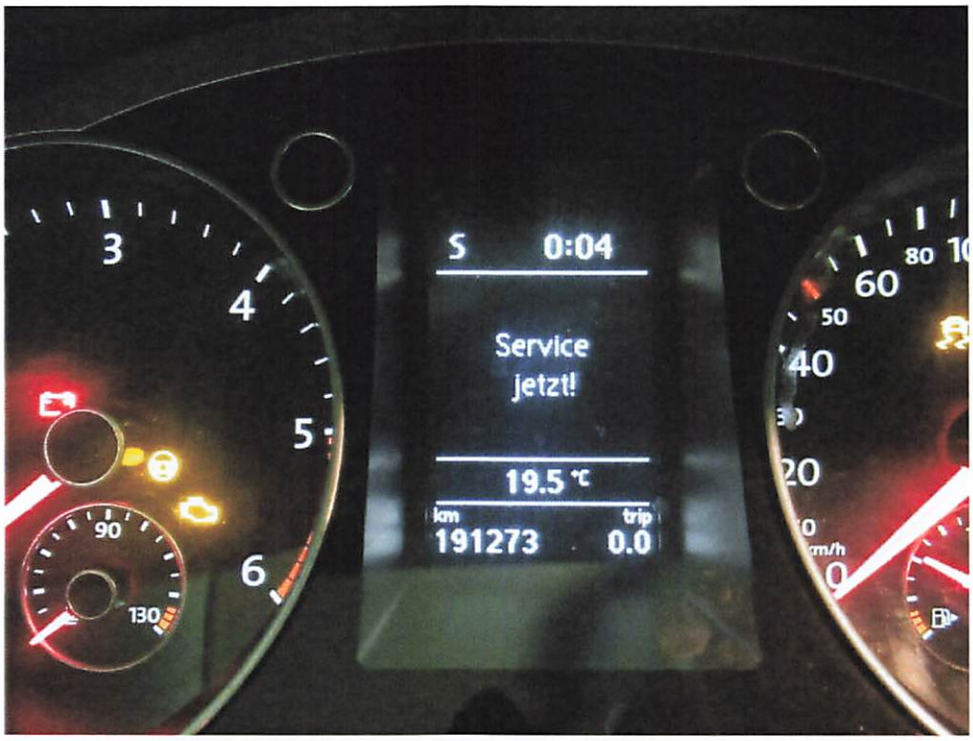

Bild 5 : Service fällig

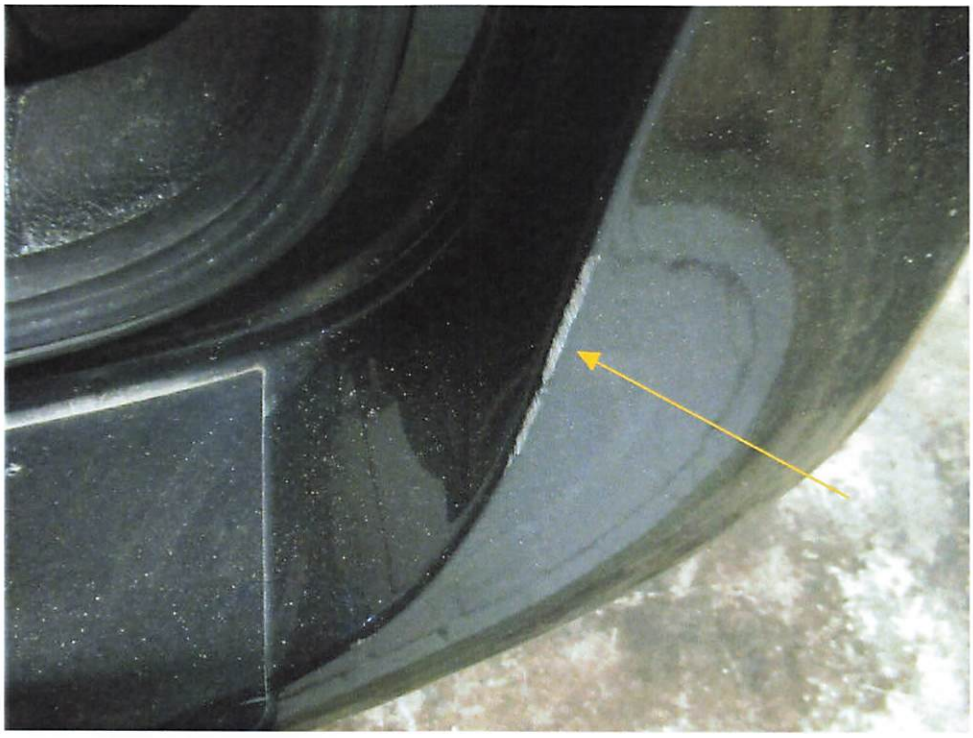

Bild 6 : Stoßfänger hinten Kratzer

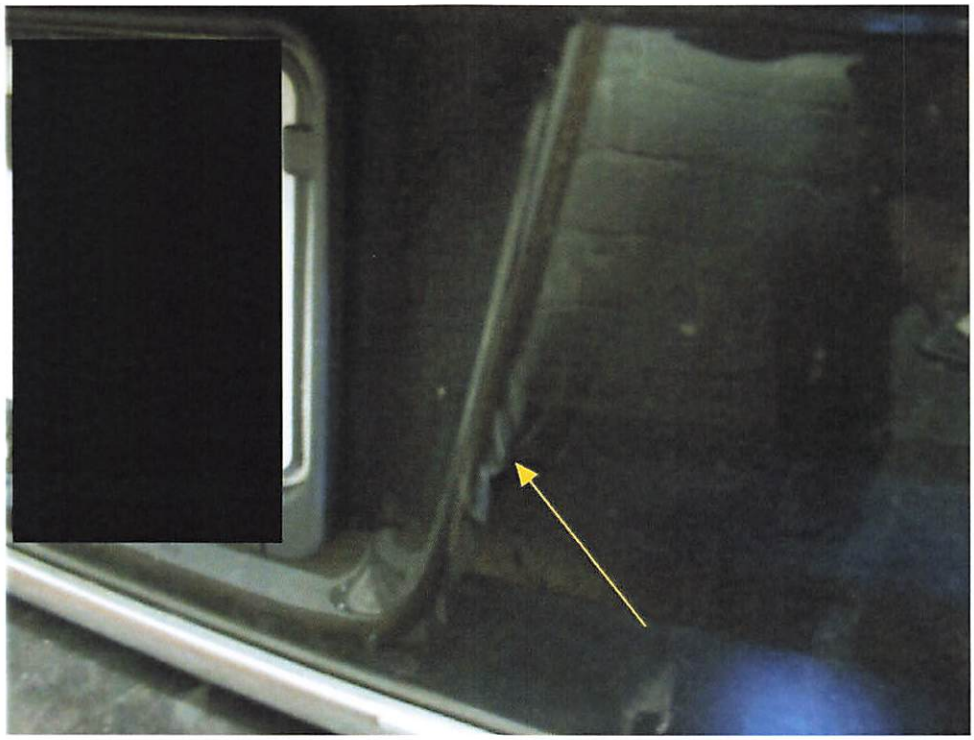

Bild 7 : Heckklappe Kratzer

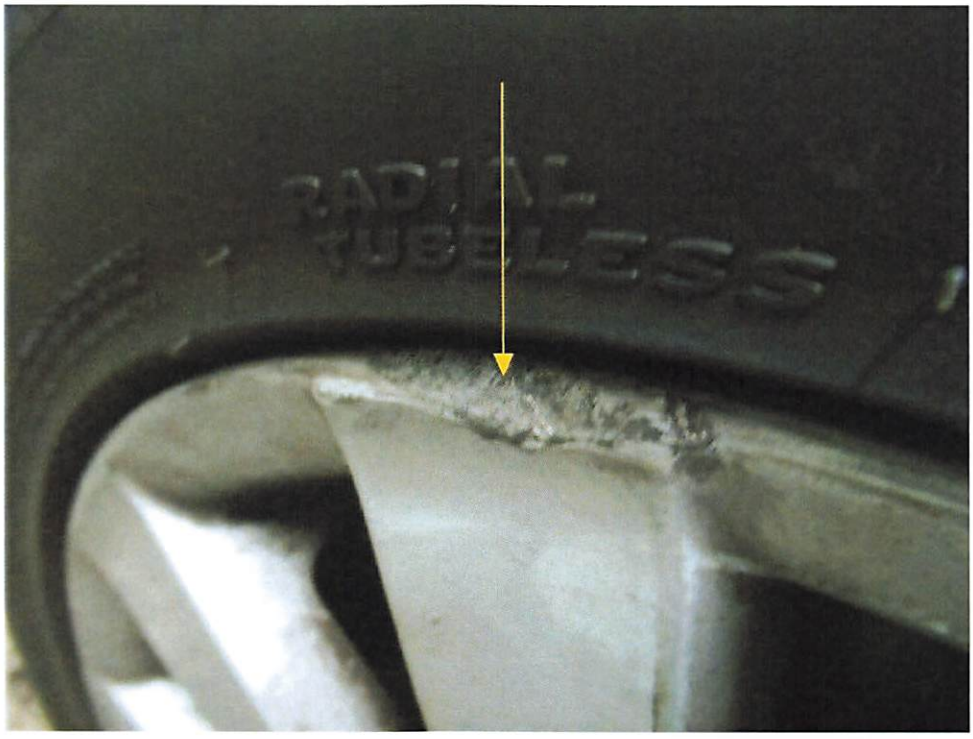

Bild 8 : Felge hinten rechts beschädigt

Bild 9 : Motorhaube Steinschlag und Kratzer

Bild 10 : Tür hinten rechts Delle mit Kratzer

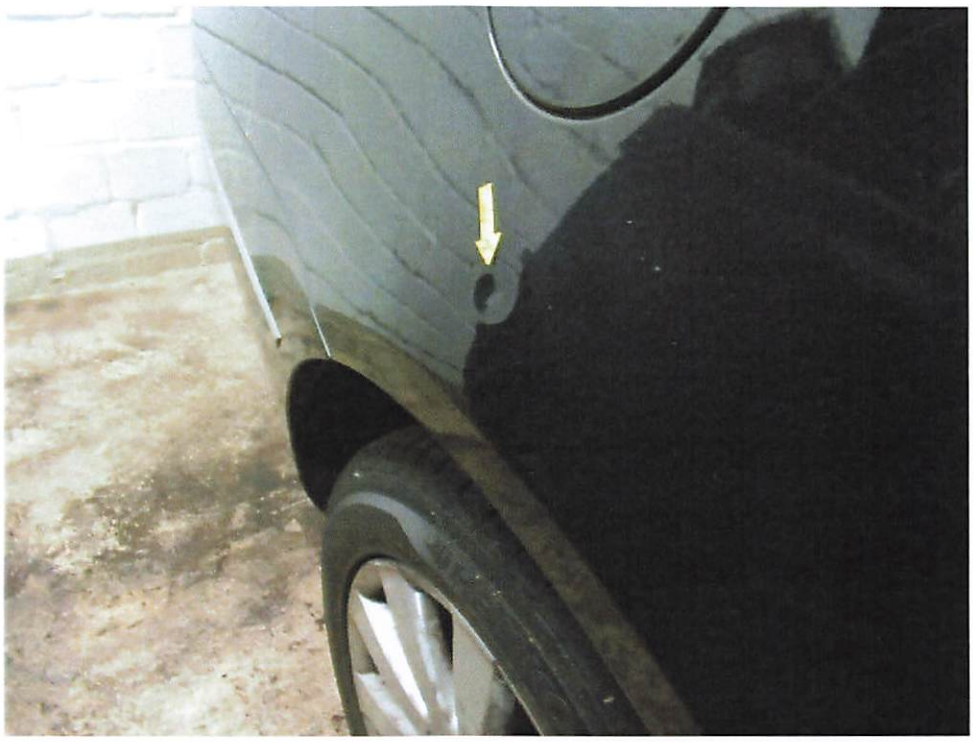

Bild 11 : Seitenteil rechts Delle