

DEKRA Automobil GmbH
 [REDACTED]

 OGV Heichele
 [REDACTED]

DEKRA Automobil GmbH

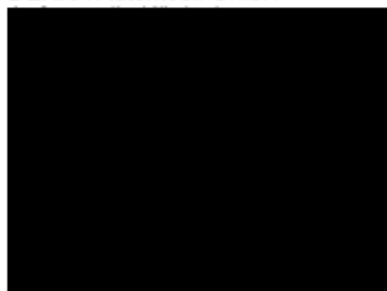

Bewertungsgutachten

Kennzeichen

[REDACTED]

FIN
WVGZZZCRZLD

[REDACTED]

Auftraggeber

OGV Heichele, [REDACTED]

Ihr Auftrag vom

08.04.2026, per e-Mail durch Herrn J. Heichele

Besichtigung

 10.04.2026 um 08:30 Uhr
 [REDACTED]

Zusammenfassung und Ergebnis

Die auf den 10.04.2026 bezogene Bewertung des vorstehend beschriebenen Fahrzeuges / Objekts hat auf der Basis des gültigen Schwacke Marktberichtes sowie unter Berücksichtigung aller sonstigen wertbeeinflussenden Faktoren zu folgendem Ergebnis geführt.

	ohne MwSt.	mit 19% MwSt.
Händlereinkaufswert (bei Regelbesteuerung)	29.369,75 EUR	34.950,00 EUR
Händlerverkaufswert (bei Regelbesteuerung)	33.613,45 EUR	40.000,00 EUR

Auftrag

Entsprechend Ihres Auftrages vom 08.04.2026 wurde ein Bewertungsgutachten zum Händlereinkaufswert und -verkaufswert erstellt. Die Auftragserteilung erfolgte per e-Mail, durch Herrn J. Heichele. Auftragsgemäß erfolgt die Bewertung zum Stichtag 10.04.2026.

Besichtigung

Die Besichtigung erfolgte am 10.04.2026 um 08:30 Uhr durch [REDACTED], ohne Anwesenheit einer bevollmächtigten Person.

Die vorgefundenen Besichtigungsbedingungen waren ausreichend. Das Fahrzeug / Objekt wurde von oben besichtigt. Eine Besichtigung von unten war zum Besichtigungszeitpunkt nicht möglich. Im Rahmen der Fahrzeug / Objektbesichtigung wurde ein Probelauf des Motors durchgeführt.

Die abgelesene Fz.- Ident-/Objektnummer wurde mit den zur Verfügung stehenden Unterlagen verglichen. Von dem Fahrzeug / Objekt wurden digitale Fotos gefertigt.
Bei der Besichtigung wurden folgende Schlüssel vorgelegt:
2 Hauptschlüssel.

Bezugsgrundlagen

Originale Fahrzeug- / Objektdokumente lagen nicht vor. Die Fahrzeug- / Objektdaten wurden anhand der vorgelegten Unterlagen ermittelt.

Für die Bearbeitung des Vorganges standen folgende Unterlagen zur Verfügung:
- Kopie Fz-Schein/Zul.Beschein. Teil I

Auf durchgeführte bzw. ausstehende Reparaturen wird unter dem Punkt "Zustandsbeschreibung" eingegangen.

Besonderes

Bei der Lackschichtdickenmessung wurden bei mindestens drei Messungen pro Bauteil Lackschichtdicken von 99 µm bis 255 µm festgestellt.
Es wurde eine optische Überprüfung auf Vorschäden und eine Lackschichtdickenmessung vorgenommen. Dabei wurden Nachlackierungen an folgenden Karosserieteilen festgestellt:

- *Tür vorne links*

Ohne weitergehende Untersuchungen wurde nach dem Umfang der festgestellten Nachlackierungen und der Ausführungsqualität nach sachverständigem Ermessen (*kein*) merkantiler Minderwert angesetzt.

Fahrzeugbeschreibung

Zulassungsdaten

Haltereintrag

Kennzeichen

Tag der Erstzulassung

Zul.Besch.Teil1/Fz-Schein vom

[REDACTED]
06.01.2020

29.11.2021

Bremsenergie-Rückgewinnung, Telefonschnittstelle, Textilfußmatten vorn und hinten, Verkehrszeichenerkennung, Wegfahrsperrung, elektronisch, Zentralverriegelung inkl. Funkfernbedienung

Sonderausstattung

Anhängevorrichtung elektrisch anklappbar inkl. Anhängerrangierassistent "Trailer Assist", Dachhimmel in Soul-Schwarz, Dachreling schwarz, Klimaanlage "Air Care Climatronic", Lackierung: Perleffekt, Licht: Nachtsichtunterstützung, Light I.Q. - LED-Matrix-Scheinwerfer, Navigation: Innovision Cockpit, Paket: Fahrerassistenz-Paket "Plus", Paket: Komfortpaket "Keyless Access", Paket: Leder "Vienna" mit ergoComfort-Sitzen vorn, für R-Line, Paket: Memory-Paket, Paket: R-Line, Panorama-Ausstell-/Schiebedach mit Panoramadach hinten, Parklenkassistent "Park Assist" mit Rückfahrkamera "Rear Assist", Radiozubehör: Digitaler Radioempfang DAB+, Raucherausführung, Reifenfülldruck-Kontrollsystem, Räder: Leichtmetall (4) "Suzuka" 9,5 J x 21, in Schwarz, Volkswagen R, Räder: Reserverad platz- und gewichtsparend, Räder: Winterräder(4) (zusätzlich), Leichtmetallräder, "Osorno", Scheinwerfer-Reinigungsanlage, Sonnenschutzrollo für die Türscheiben hinten, Standheizung und -lüftung mit Funkfernbedienung und Vorwahluhr, Steckdose, 230-Volt-Steckdose in der Mittelkonsole hinten, Volkswagen Media Control und App-Connect, Volkswagen Media Control und App-Connect i Verb. mit Connectivity-Paket inkl. Telefonsch. "Business"

Zustandsbeschreibung

Allgemeinzustand und Wartung

Abgesehen von den beschriebenen Schäden/Mängeln weist das Fahrzeug/Objekt einen, bezogen auf Alter und Nutzung, üblichen Gesamtzustand auf. Wartungsinformationen sind elektronisch gespeichert. Entsprechende Informationen zu durchgeführten Wartungs- und Servicearbeiten können nur bei einem autorisierten Vertrags- oder Servicepartner abgerufen werden.

Nicht akzeptierter Zustand / Ausstehende Reparaturen

Bezeichnung des Schadens / Rep.-Weg

Bremse der Vorderachse verschließen und stark verrostet, erneuern (Bild 7, 8); Felge vorne rechts verschrammt, erneuern (Bild 9); Felge hinten rechts verschrammt, erneuern (Bild 10); Stoßfänger hinten verschrammt, lackieren mit Lackaufbau (Bild 11); Innenraum stark verschmutzt, reinigen (Bild 12, 13); Service fällig (Bild 6).

Schlusswort

Dieses Bewertungsgutachten wurde unparteiisch und nach bestem Wissen und Gewissen erstellt.

Der Sachverständige

[REDACTED]

B.Sc.

Im Rahmen einer Weitergabe oder Veröffentlichung dieses Dokuments, sind die allgemein gültigen datenschutzrechtlichen Grundsätze, insbesondere hinsichtlich der Anonymisierung personenbezogener Daten, zwingend einzuhalten.

Anlagen

Fotoanlage

Dieses Dokument wurde elektronisch gefertigt und ist auch ohne Unterschrift gültig.



Bild 1 : Diagonale vorn



Bild 2 : Diagonale hinten



Bild 3 : Innenraum



Bild 4 : Kombiinstrument



Bild 5 : Typschild



Bild 6 : Service fällig

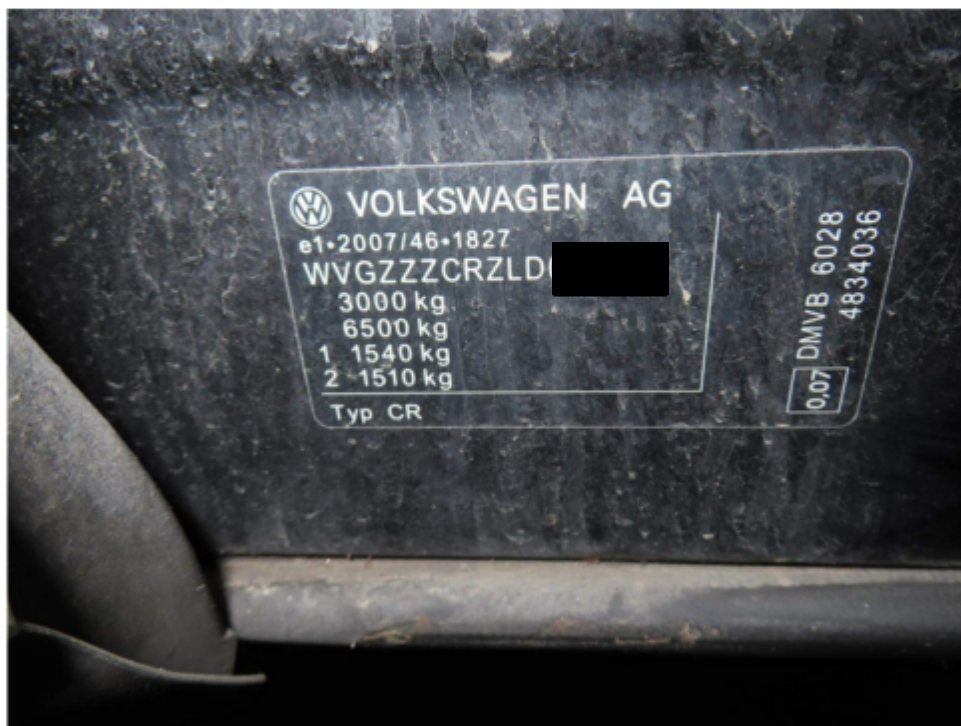

Bild 7 : Bremse der Vorderachse verschließen und stark verrostet



Bild 8 : Bremse der Vorderachse verschließen und stark verrostet



Bild 9 : Felge vorne rechts verschrammt



Bild 10 : Felge hinten rechts verschrammt



Bild 11 : Stoßfänger hinten verschrammt



Bild 12 : Innenraum stark verschmutzt

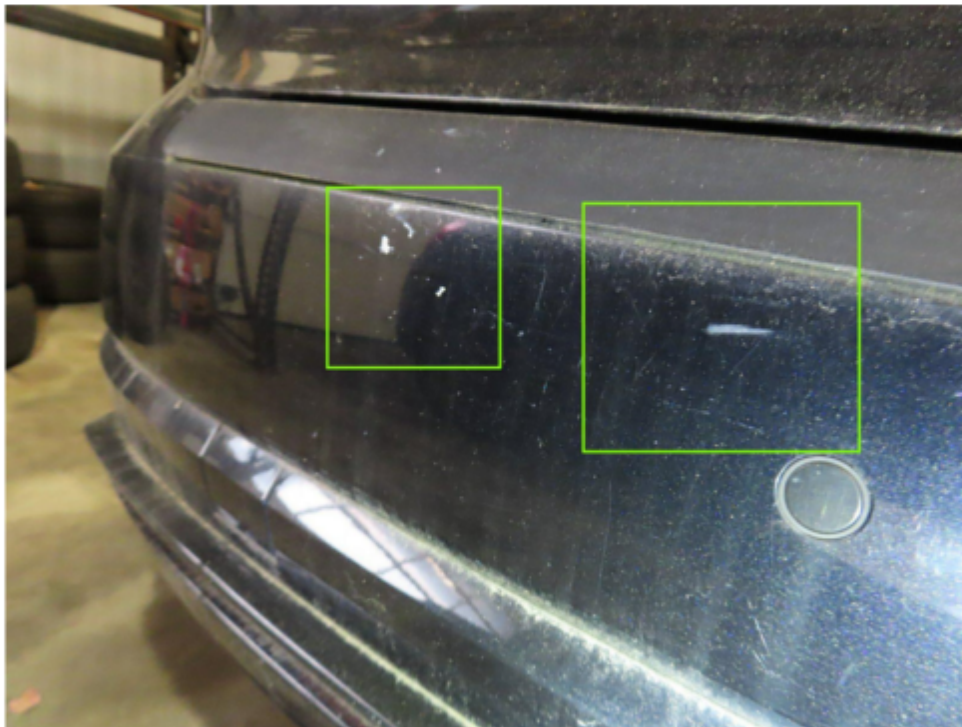

Bild 13 : Innenraum stark verschmutzt