

DEKRA-Nr: [REDACTED]

vom 26.03.2026

DEKRA Automobil GmbH  
[REDACTED]

Obergerichtsvollzieherin Saniye Ugrak  
Josef-Neuberger-Str. 1  
44787 Bochum

DEKRA Automobil GmbH  
[REDACTED]



Ansprechpartner:  
[REDACTED]

## Bewertungsgutachten

**Kennzeichen**                      **nicht vorhanden**                      **FIN**    **WBA6S31050** [REDACTED]

Aktenzeichen	DR II 1744 / 25
Auftraggeber	Obergerichtsvollzieherin Saniye Ugrak, Josef-Neuberger-Str. 1, 44787 Bochum
Ihr Auftrag vom	25.03.2026, schriftlich durch Frau Ugrak
Besichtigung	25.03.2026 um 10:00 Uhr Martin Schemmerling, Lehmkuhle 6, 44894 Bochum

### Zusammenfassung und Ergebnis

Die auf den 25.03.2026 bezogene Bewertung des vorstehend beschriebenen Fahrzeuges / Objekts hat auf der Basis des gültigen Schwacke Marktberichtes sowie unter Berücksichtigung aller sonstigen wertbeeinflussenden Faktoren zu folgendem Ergebnis geführt.

	ohne MwSt.	mit 19% MwSt.
Händlereinkaufswert (bei Regelbesteuerung)	10.000,00 EUR	11.900,00 EUR
Händlerverkaufswert (bei Regelbesteuerung)	11.722,69 EUR	13.950,00 EUR

## Auftrag

Entsprechend Ihres Auftrages vom 25.03.2026 wurde ein Bewertungsgutachten zum Händlereinkaufswert und -verkaufswert erstellt. Die Auftragserteilung erfolgte schriftlich, durch Frau Ugrak. Auftragsgemäß erfolgt die Bewertung zum Stichtag 25.03.2026.

## Besichtigung

Die Besichtigung erfolgte am 25.03.2026 um 10:00 Uhr durch [REDACTED] im Beisein von [REDACTED]

Die vorgefundenen Besichtigungsbedingungen waren ausreichend. Das Fahrzeug / Objekt wurde von oben besichtigt. Eine Besichtigung von unten war zum Besichtigungszeitpunkt nicht möglich. Im Rahmen der Fahrzeug / Objektbesichtigung wurde ein Probelauf des Motors durchgeführt. Abgasrelevante Baugruppen wurden messtechnisch nicht überprüft. Folglich wurden Mängel, die nur bei einer Abgasuntersuchung feststellbar sind, nicht berücksichtigt.

Die am Fahrzeug / Objekt abgelesene Identnummer wurde mit den zur Verfügung stehenden originalen Fahrzeug- / Objektdokumenten verglichen. Hierbei wurde Übereinstimmung festgestellt. Von dem Fahrzeug / Objekt wurden digitale Fotos gefertigt.

Bei der Besichtigung wurden folgende Schlüssel vorgelegt:  
2 Hauptschlüssel.

## Bezugsgrundlagen

Für die Bearbeitung des Vorganges standen folgende Unterlagen zur Verfügung:  
- Fz-Schein/Zul.Beschein. Teil I

Auf durchgeführte bzw. ausstehende Reparaturen wird unter dem Punkt "Zustandsbeschreibung" eingegangen.

## Besonderes

Es wurde eine optische Überprüfung auf Vorschäden und eine Lackschichtdickenmessung vorgenommen. Dabei wurden Nachlackierungen an folgenden Karosserieteilen festgestellt:

- Stoßfänger vorne
- Motorhaube
- Kotflügel links
- Tür vorne links
- Kotflügel rechts
- Tür vorne rechts
- Tür hinten rechts
- Seitenteil rechts
- Stoßfänger hinten

Ohne weitergehende Untersuchungen wurde nach dem Umfang der festgestellten Nachlackierungen und der Ausführungsqualität nach sachverständigem Ermessen *ein* merkantiler Minderwert angesetzt.

**Zum Zeitpunkt der Besichtigung gab der Besitzer des Fahrzeuges an, dass das in Rede stehende Fahrzeug in der Vergangenheit einen erheblichen Unfallschaden erlitten hat. Die Reparaturkosten sollen den Wiederbeschaffungswert, zum Zeitpunkt des Unfallereignisses, deutlich überschritten haben. Bei der Besichtigung lag weder eine Reparaturbestätigung, ein Achsmessprotokoll oder ein Protokoll zur Karosserievermessung vor.**

**Das Fahrzeug wurde, ohne Demontage oder Zerlegearbeiten besichtigt und soweit bei einer äußeren Inaugenscheinnahme beurteilbar in reparierten Zustand vorgefunden. Details zu Nachlackierungen an Bauteilen sind unter dem Punkt "Lackschichtdickenmessung" angegeben.**

## Fahrzeugbeschreibung

### Zulassungsdaten

Haltereintrag Martin Schemmerling, [REDACTED]  
Kennzeichen nicht vorhanden  
Tag der Erstzulassung 04.11.2019

### Untersuchungstermine

Fälligkeit HU 06 / 2026

### Technische Daten

Fahrzeugart Personenkraftwagen  
Hersteller BAYER.MOT.WERKE-BMW  
Typ / Verkaufsbezeichnung F2AT / 220i Active Tourer Aut. M Sport  
Aufbauart Kombi  
HSN / TSN 0005 / CJO  
Fahrzeug-Ident.-Nr. WBA6S31050 [REDACTED]  
Türen 5  
Sitzplätze 5  
Farbe Mineralgrau metallic (B39)  
Polster / Farbe Teilleder / Schwarz  
Energiequelle / Kraftstoff Benzin  
Motorart / Zylinderanzahl Reihenmotor / 4  
Leistung / Hubraum 141 kW / 1998 cm<sup>3</sup>  
Getriebe Automatik  
Felgen Leichtmetall  
Km-Stand abgelesen 26.541  
Es wird unterstellt, dass die Gesamtleistung dem abgelesenen Km-Stand entspricht.

### Räder / Reifen

Achse	Reifenbezeichnung	Hersteller/Typ	Art	Profiltiefe
1 links	205 / 55 R 17 95 V	Falken / Euroallseason AS-210	A / O	5 mm
rechts	205 / 55 R 17 95 V	Falken / Euroallseason AS-210	A / O	5 mm
2 links	205 / 55 R 17 95 V	Falken / Euroallseason AS-210	A / O	6 mm
rechts	205 / 55 R 17 95 V	Falken / Euroallseason AS-210	A / O	6 mm
Pannenset				

A/ Ganzjahres; /O Original; /F Runflat;

Zum Zeitpunkt der Besichtigung lag ein weiterer Radsatz im Fahrzeug, welcher in diesem Produkt nicht berücksichtigt wurde.

### Serienausstattung

Active Guard, Airbag für Fahrer und Beifahrer, Airbag: Beifahrerairbag-Deaktivierung, Airbag: Kopfairbag 1. und 2. Sitzreihe, Airbag: Seitenairbag für Fahrer- und Beifahrer, Anti-Blockier-System (ABS) inkl. Bremsassistent und dynamische Bremsleuchten sowie Multikollisionsbremse, Armauflage vorn, Außenspiegel mit integrierter Zusatzblinkleuchte in LED-Technik, Bordcomputer, Bremsleuchte, dritte, Bremsleuchten, dynamisch, Check-Control, ConnectedDrive Services, Drehzahlmesser, Dynamische Stabilitäts Control (DSC), inkl. Dynamic Traction Control (DTC), Einstiegsleisten vorn in Aluminium mit Schriftzug "M", Fahrerlebnisschalter mit ECO PRO Modus, Fensterheber, elektrisch, Fußmatten in Velours, Geschwindigkeitsregelung mit Bremsfunktion, Getriebe: 7-Gang Getriebe Steptronic mit Doppelkupplung, Halogenscheinwerfer mit LED-Tagfahrlicht, Heckklappenbetätigung, automatisch, Heckscheibenheizung, Heckscheibenwischer, Innenbeleuchtung,

Intelligenter Notruf, Kilometertacho, Klimaautomatik mit 2-Zonenregelung, Kopfstützen (5) vorn und hinten, LED-Scheinwerfer, Lackierung: Alpinweiß, Lenkrad: Multifunktion für Lenkrad, Lenksäulenverstellung mechanisch, Make-up-Spiegel für Fahrer und Beifahrer, Media, Modellspezifische Ausstattung "M Sport", Ottopartikelfilter, Paket: Ablagenpaket, Paket: Lichtpaket, Paket: M Sportpaket, Park Distance Control (PDC), hinten, Parkbremse, elektromechanisch, Performance Control, Personal Profile, Regensensor und automatische Fahrlichtsteuerung, Remote Services, Räderzubehör: Radschraubensicherung, Räderzubehör: Reifendruckanzeige, Schaltpunktanzeige, Sitze: 3 Fondsitze mit Sitzlehnen 3-teilig umklappbar im Verhältnis 40:20:40, Sitze: Beifahrersitz höhenverstellbar, Sitze: Fahrersitz höhenverstellbar, Sitze: Kindersitzbefestigung ISOFIX, Sitze: Sitzverstellung, Fondsitze, Steckdose (12 V) in Mittelkonsole vorn, TeleServices, Variable Sportlenkung inkl. Servotronic, Verglasung: Wärmeschutzglas grün, rundum, Warndreieck mit Erste-Hilfe-Set, Wegfahrsperre, Zentralverriegelung mit 2 Funkfernbedienungen

### Sonderausstattung

Dachreling schwarz, Driving Assistant Plus, Getriebe: 7-Gang Sport Getriebe Steptronic mit Doppelkupplung, Innenspiegel, automatisch abblendend, Interieurleisten: Schwarz hochglänzend, Kraftstofftank, größer, Lackierung: Metallic, Navigation, Paket: Außenspiegel, Paket: Business Package, Park Distance Control (PDC), vorn und hinten, Parkassistent, Räderzubehör: Reifenpannenset, Rückfahrkamera, Sitze: Lordosenstütze für Fahrer und Beifahrer, Sitze: Sitzheizung für Fahrer und Beifahrer, Verglasung: Sonnenschutzverglasung

### Weitere wertbeeinflussende Faktoren

Minderwert aus Vorschaden

### Zustandsbeschreibung

#### Allgemeinzustand und Wartung

Wartungsinformationen sind elektronisch gespeichert. Entsprechende Informationen zu durchgeführten Wartungs- und Servicearbeiten können nur bei einem autorisierten Vertrags- oder Servicepartner abgerufen werden. Letzte Wartung erfolgte am 07 / 2023 bei Kilometerstand 23.338.

### Nicht akzeptierter Zustand / Ausstehende Reparaturen

#### Bezeichnung des Schadens / Rep.-Weg

Starterbatterie Spannungslos, erneuern; Service: Bremsflüssigkeitswechsel und Ölwechsel fällig, erneuern (Bild 9, 10, 11); Ziergrill Front zerkratzt, erneuern (Bild 12, 13); Scheinwerfer rechts zerkratzt, erneuern (Bild 19); Aussenspiegel rechts: Gehäuse gebrochen (Bild 17); Felge vorne links Lackierung, zerkratzt, lackieren mit Lackaufbau (Bild 20); Felge vorne rechts Lackierung, zerkratzt, lackieren mit Lackaufbau (Bild 18); Tür vorne rechts Türgriff, zerkratzt, lackieren mit Lackaufbau (Bild 16); Heckklappe Lackierung, zerkratzt, lackieren mit Lackaufbau (Bild 14, 15); Lackvorbereitung;

### Akzeptierter Zustand / Gebrauchsspuren

Oberflächenkratzer am gesamten Fahrzeug.

---

### Schlusswort

Dieses Bewertungsgutachten wurde unparteiisch und nach bestem Wissen und Gewissen erstellt.

Der Sachverständige

[REDACTED]

Im Rahmen einer Weitergabe oder Veröffentlichung dieses Dokuments, sind die allgemein gültigen datenschutzrechtlichen Grundsätze, insbesondere hinsichtlich der Anonymisierung personenbezogener Daten, zwingend einzuhalten.

---

### Anlagen

Fotoanlage

Dieses Dokument wurde elektronisch gefertigt und ist auch ohne Unterschrift gültig.



Bild 1 : Diagonale vorn



Bild 2 : Diagonale hinten



Bild 3 : Innenraum



Bild 4 : Kombiinstrument



Bild 5 : Übersicht hinten links



Bild 6 : Übersicht hinten rechts



Bild 7 : Fahrzeugunterlagen



Bild 8 : Servicehistorie

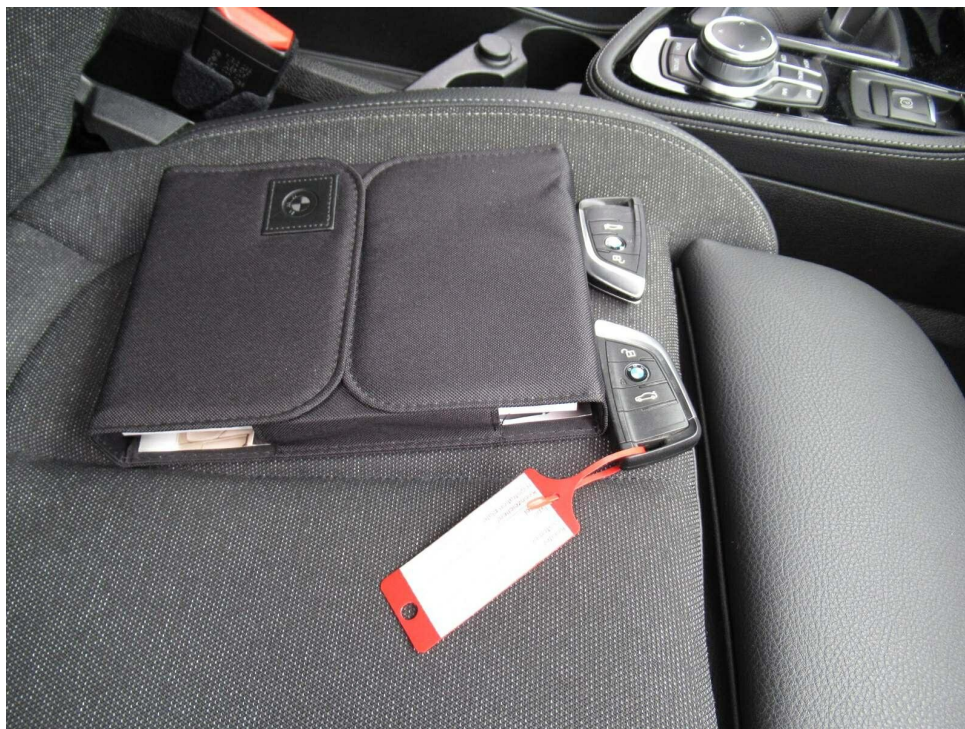

Bild 9 : Service: Bremsflüssigkeitswechsel und Ölwechsel fällig



Bild 10 : Service: Bremsflüssigkeitswechsel und Ölwechsel fällig



Bild 11 : Service: Bremsflüssigkeitswechsel und Ölwechsel fällig



Bild 12 : Ziergrill Front zerkratzt



Bild 13 : Ziergrill Front zerkratzt



Bild 14 : Heckklappe Lackierung, zerkratzt, lackieren mit Lackaufbau



Bild 15 : Heckklappe Lackierung, zerkratzt, lackieren mit Lackaufbau

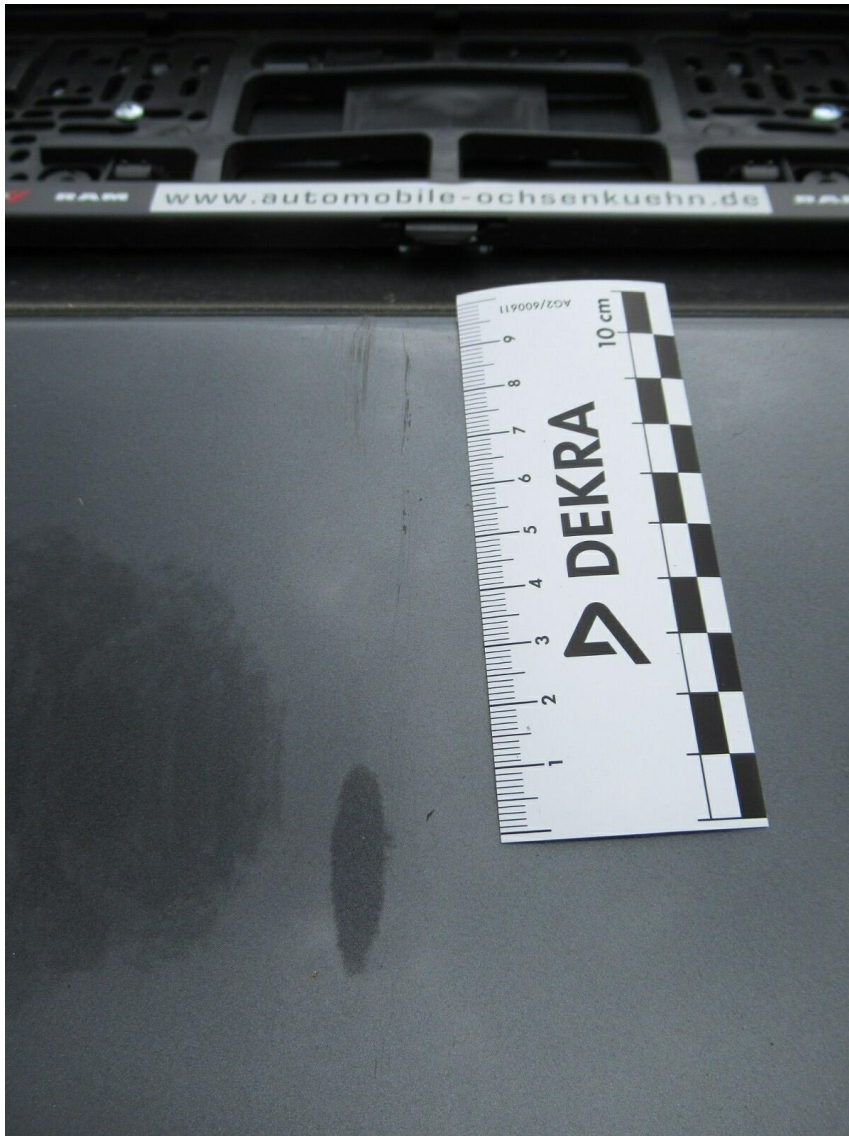

Bild 16 : Tür vorne rechts Türgriff, zerkratzt, lackieren mit Lackaufbau



Bild 17 : Aussenspiegel rechts: Gehäuse gebrochen



Bild 18 : Felge vorne rechts Lackierung, zerkratzt, lackieren mit Lackaufbau

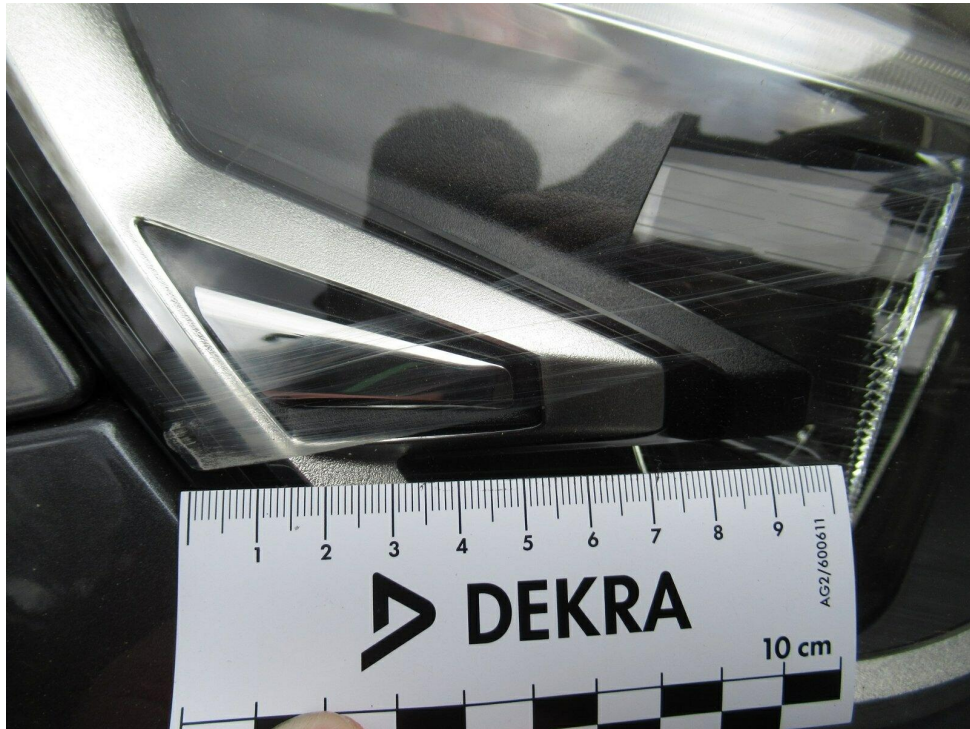

Bild 19 : Scheinwerfer rechts zerkratzt



Bild 20 : Felge vorne links Lackierung, zerkratzt, lackieren mit Lackaufbau