

# **DEKRA Automobil GmbH**

## **Fachbereich Gutachten**

Niederlassung Meppen

Dieselstr. 11, 49716 Meppen

Tel. 05931/9861-0

DEKRA Automobil GmbH, Niederlassung Meppen

Dieselstr. 11, 49716 Meppen

Staatsanwaltschaft Osnabrück

Kollegienwall 11

49074 Osnabrück



|                       |  |
|-----------------------|--|
| DEKRA-Gutachten-Nr.   | 2025-317/61176/4323352223 vom 21.11.2025 |
| Aktenzeichen          |  |
| amtliches Kennzeichen |  |

DEKRA Automobil GmbH D-49716 Meppen

Staatsanwaltschaft Osnabrück  
Kollegienwall 11  
49074 Osnabrück

DEKRA Automobil GmbH  
Dieselstraße 11  
D-49716 Meppen  
Telefon (0 59 31) 98 61-0  
Telefax (0 59 31) 98 61-22

Kontakt

[REDACTED]  
[REDACTED]  
[REDACTED]  
[REDACTED]

Datum 21.11.2025

## Gutachten zur Wertermittlung

Aktenzeichen

[REDACTED]

amtl. Kennzeichen

[REDACTED]

Fahrgestellnummer

WBA [REDACTED]

Auftrag erteilt durch

Staatsanwaltschaft Osnabrück

Auftrag erteilt am / wie

03.11.2025 / per E-Mail

Besichtigungsdatum

10.11.2025

Besichtigungsort

[REDACTED]

[REDACTED], 49744 Geeste

## 1 Vorwort

Entsprechend der schriftlichen Beauftragung vom 21.08.2025, hier eingegangen am 10.10.2025 durch [REDACTED] wird im Nachfolgenden ein schriftliches Wertgutachten über einen Pkw, BMW 420d Gran Coupe, erstellt.

Dazu wurde das betreffende Fahrzeug am 10.11.2025 bei der [REDACTED] in 49744 Geeste besichtigt und fotografiert.

Eine Probefahrt des Fahrzeuges konnte nicht durchgeführt werden.

Es standen keine Fahrzeugpapiere zur Verfügung und das Gutachten wurde anhand der Fahrgestellnummer erstellt.

Weitere Unterlagen standen nicht zur Verfügung. Die übrigen, technischen Daten wurden dem Fahrzeug selbst entnommen.

## 2 Sachverständige Feststellungen

### 2.1 Technische Daten

|                           |                               |
|---------------------------|-------------------------------|
| amtl. Kennzeichen         | [REDACTED]                    |
| Fahrzeughalter            | unbekannt                     |
| Fahrzeug-Art              | Pkw                           |
| Hersteller                | BMW                           |
| Typ / Verkaufsbezeichnung | F36 / 420d Gran Coupe         |
| Fahrzeug-Ident-Nr.        | WBA [REDACTED]                |
| Motor Art                 | 4-Zylinder-Reihen-Dieselmotor |

|                               |                            |
|-------------------------------|----------------------------|
| Leistung (kW) / Hubraum (cm³) | 140 / 1.995                |
| Schadstoffklasse              | Euro 6                     |
| KM-Stand (Km)                 | 254.197 abgelesen          |
| Bereifung                     | GoodYear / Vector 4Seasons |
| Reifengröße                   | 225/50 R 17 98 V           |
| Profiltiefen (mm)             |                            |
| 1. Achse                      | li. 5,0 / re. 5,0          |
| 2. Achse                      | li. 6,0, re. 6,0           |

## 2.2 Fahrzeugausstattung und Sonderzubehör

Neben der serienmäßigen Ausstattung war das Fahrzeug mit folgender Sonderausstattung versehen:

Ablage-Paket, Audio-Navigationssystem Business, Außen-/Innenspiegel mit Abblendautomatik, Außenausstattung: Shadow-Line Hochglanz, Fahrassistenz-System: Speed-Limit-Anzeige, Fzg. Ohne Modell-Schriftzug, Geschwindigkeits-Regelanlage mit Bremsfunktion, Instrumentenkombination, Klimaautomatik 2-Zonen mit autom. Umluft-Control, Lenkrad BMW Individual, Licht- und Regensensor, Licht-Paket, Park-Distance-Control (PDC) vorn und hinten, Reifensystem Run-Flat (mit Notlaufeigenschaften), Rückfahrkamera, Scheinwerfer LED mit adaptiver Lichtverteilung, Sitzbezug / Polsterung: Stoff/Leder-Kombination Breeze, Sitzheizung vorn, Sonnenschutzverglasung (hinten abgedunkelt)

## 2.3 Fahrzeugzustand

Das Fahrzeug befand sich, gemessen an Alter und Laufleistung, in einem schlechten Pflege- und Erhaltungszustand. Das Fahrzeug ist seit August 2025 auf dem Sicherstellungsgelände des Abschleppdienstes und jetzigen Standortes abgestellt und wurde seitdem nicht bewegt.



Bei der oberseitigen Besichtigung konnten an dem Fahrzeug folgende Vorschäden festgestellt werden:

- Die Motorhaube zeigt einen erhöhten Lackaufbau und großflächige Lackabplatzungen
- Die rechten Türen zeigen einen erhöhten Lackaufbau
- Das Fahrzeug hat einen Unfallschaden:  
der vordere Stoßfänger ist teilweise abgerissen und der Pralldämpfer verformt. Der rechte und linke Kotflügel ist eingedrückt, verformt und verschrammt. Die Radhausverkleidung vorne rechts ist gebrochen. Die rechten Türen sind unterhalb eingedrückt und verformt. Die rechte Schwellerverkleidung ist verschrammt. Die rechte Seitenwand ist im Bereich des Kniestücks eingedrückt und verschrammt. Das Rad vorne rechts zeigt eine Schiefstellung der Achsaufhängung. Die Felgen und Reifen vorne links, vorne rechts und hinten rechts sind verschrammt und zeigen Druckspuren.
- Der Innenraum ist stark verschmutzt und zeigt Spuren der Schimmelbildung

## 2.4 Besonderes

Das Fahrzeug war zum Zeitpunkt der Besichtigung mit einem Zündschlüssel versehen. Weitere Schlüssel standen nicht zur Verfügung. Die Batterie war tiefentladen.

Aufgrund der Standzeit ist von einem Defekt der Batterie auszugehen. Ein Wartungshinweis lag nicht vor.

### **3 Sachverständige Beurteilung / Wertermittlung**

Für den oben genannten Pkw, BMW 420d Gran Coupe, wurde eine umfangreiche Marktanalyse durchgeführt. Unter Berücksichtigung aller wertrelevanten Kriterien wie Fahrzeugart, Ausführung, Alter, Laufleistung, Erhaltungszustand, des vorhandenen Sonderzubehörs sowie aller sonstigen wertbildenden Faktoren, insbesondere auch der derzeitigen Marktsituation für entsprechend vergleichbarer Fahrzeuge ergibt sich ein Marktwert (Einkaufswert am Markt) in Höhe von:

(incl. MwSt.) € 2.500,00

### **4 Zusammenfassung**

Das hier in Rede stehende Fahrzeug wurde zwecks Wertermittlung am 10.11.2025 bei der Firma Autohaus Heinz Rakel in 49744 Geeste besichtigt und fotografiert. Im Rahmen der Besichtigung konnte keine unterseitige Besichtigung auf einer Hebebühne durchgeführt werden.

Es wurde eine Wertermittlung unter Berücksichtigung aller wertrelevanten Kriterien durchgeführt. Danach ergibt sich für das betreffende Fahrzeug ein Marktwert (Einkaufswert am Markt) in Höhe von:

(incl. MwSt.) € 2.500,00

Auf die erstellte Lichtbildanlage wird hingewiesen

## 5 Schlusswort

Dieses Gutachten wurde unparteiisch und nach bestem Wissen und Gewissen erstellt.

Meppen, 21.11.2025

**DEKRA Automobil GmbH**  
**Fachbereich Gutachten**  
Niederlassung Meppen  
Dieselstr. 11  
49716 Meppen  
Tel. 05931/9861-0  
E-Mail: meppen.automobil@dekra.com

[REDACTED]  
[REDACTED]  
[REDACTED]

**Dieses Dokument ist ohne Unterschrift gültig.**

**Anlage**





Bild 1 : Diagonale vorn



Bild 2 : Diagonale hinten





Bild 3 : Innenraum



Bild 4 : Innenraum hinten





Bild 5 : Kombiinstrument



Bild 6 : Wartungsnachweis





Bild 7 : Wartungsnachweis



Bild 8 : Schadenübersicht vorne links





Bild 9 : Kotflügel links verformt

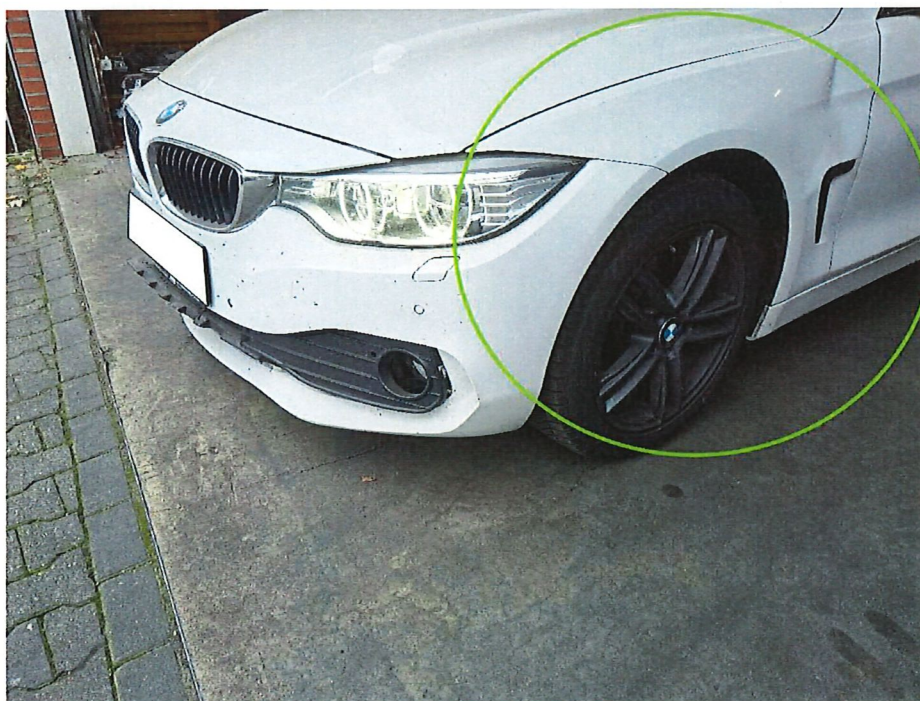

Bild 10 : Felge vorne links verschrammt; Reifen Druckspuren





Bild 11 : Schadenübersicht vorne rechts



Bild 12 : Stoßfängerverkleidung teilweise abgerissen, Radhausverkleidung gebrochen



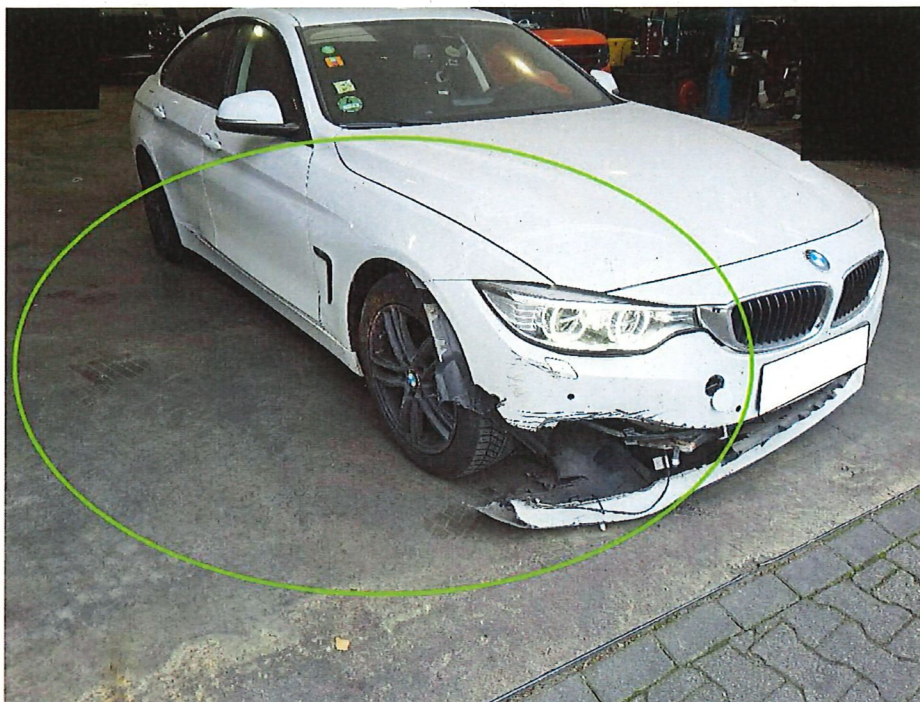

Bild 13 : Stoßfängerverkleidung teilweise abgerissen und verschrammt



Bild 14 : Pallelement rechts aufgeschoben





Bild 15 : Kotflügel rechts unterhalb eingedrückt und verschrammt



Bild 16 : Kotflügel rechts unterhalb eingedrückt und verschrammt



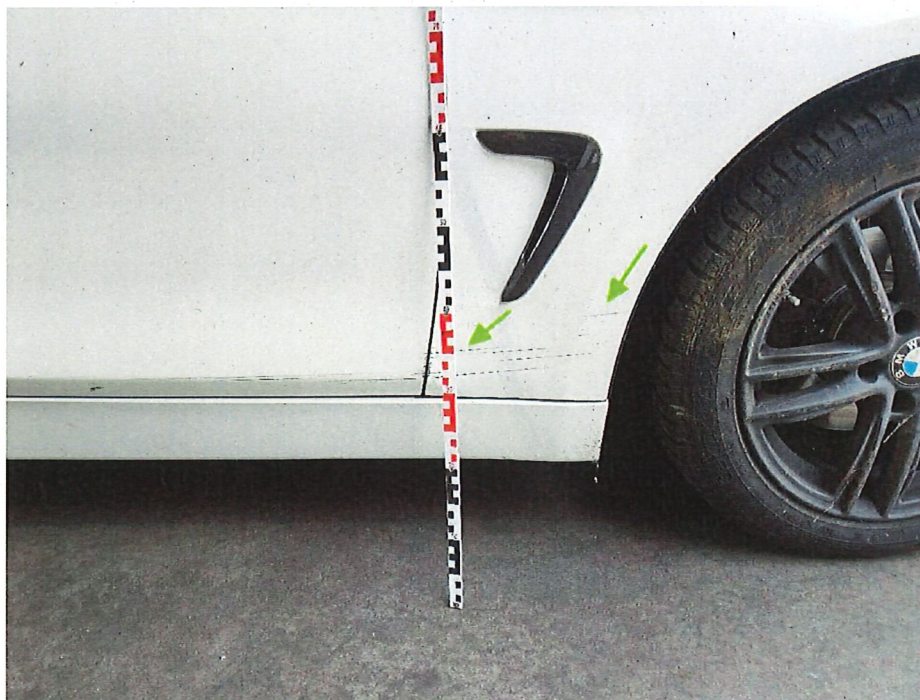

Bild 17 : Felge vorne rechts verschrammt, Reifen Druckspuren

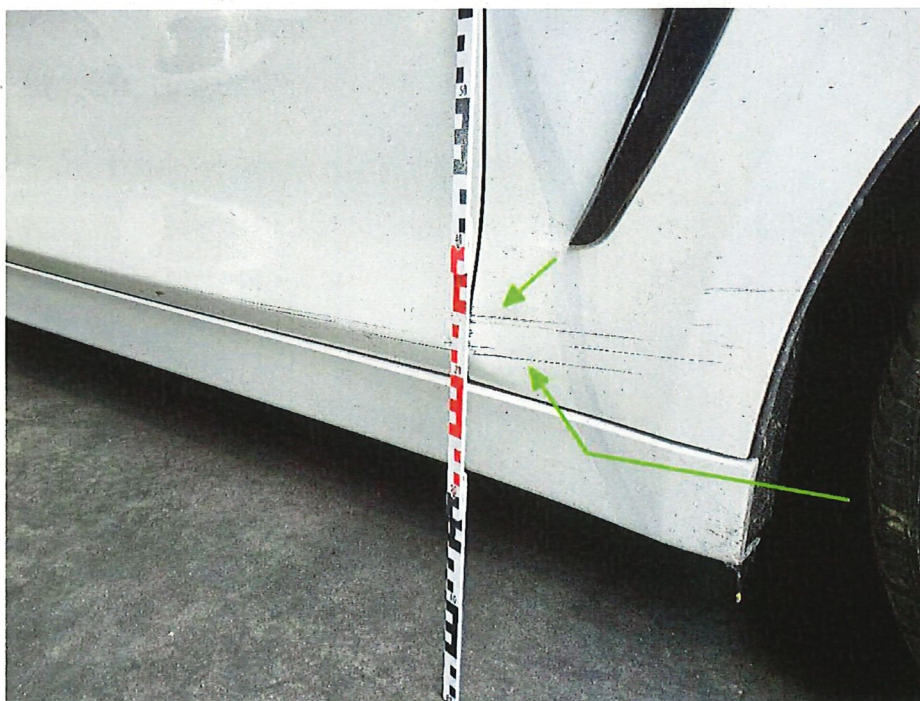

Bild 18 : Tür vorne rechts unterhalb eingedrückt und verschrammt



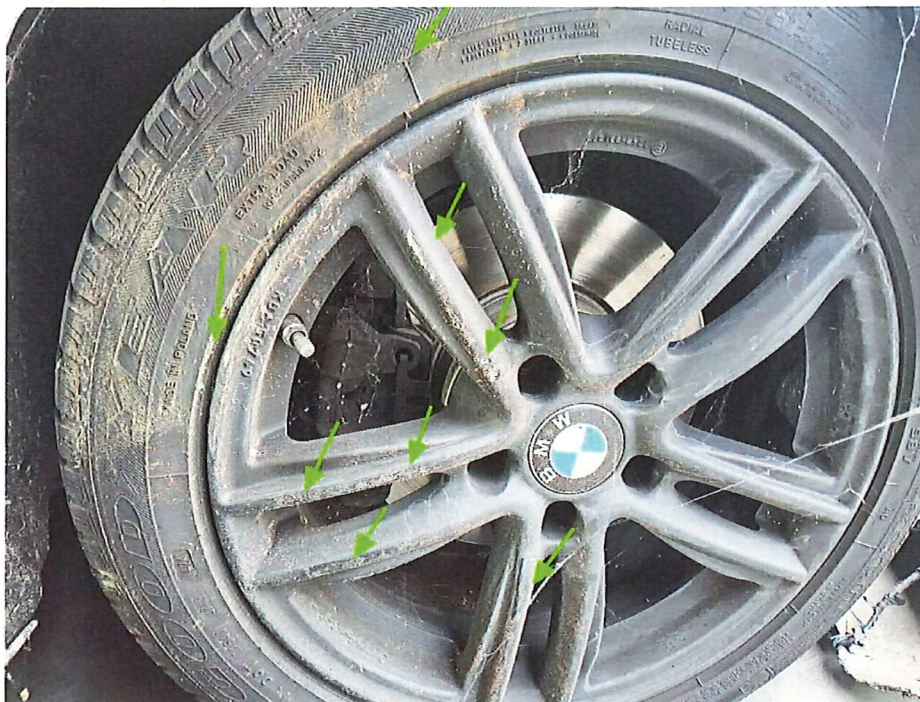

Bild 19 : Tür vorne rechts unterhalb eingedrückt und verschrammt

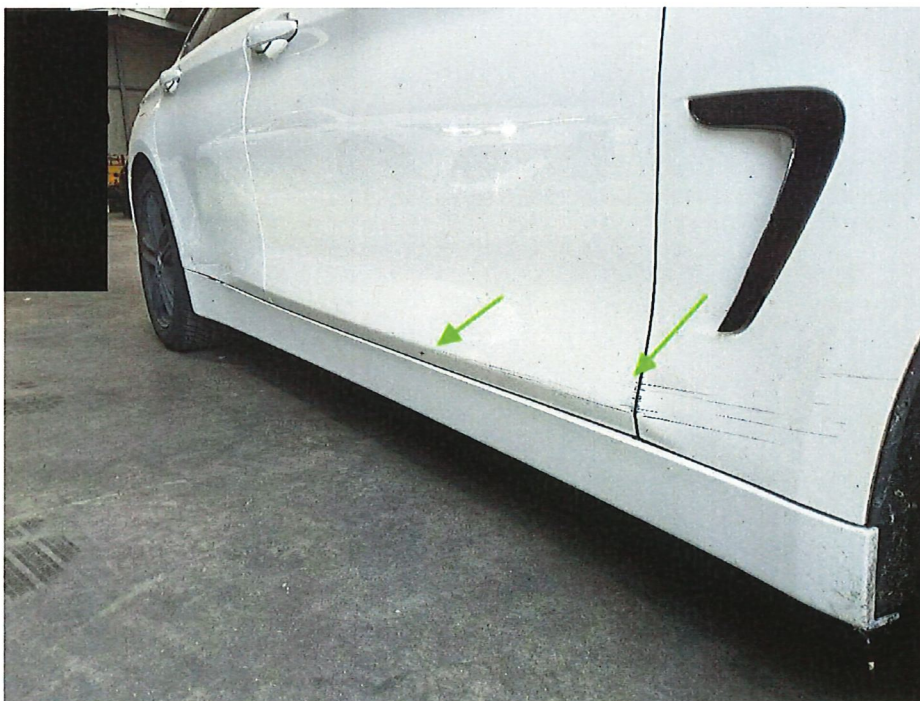

Bild 20 : Tür vorne rechts unterhalb eingedrückt und verschrammt



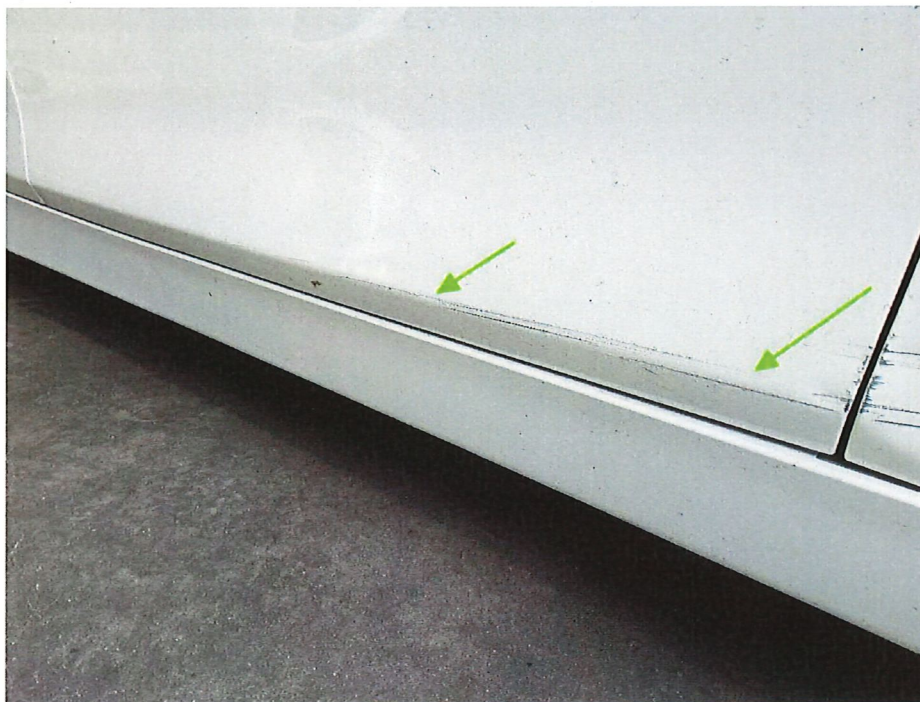

Bild 21 : Tür hinten rechts unterhalb eingedrückt und verschrammt  
Schwellerverkleidung rechts verschrammt



Bild 22 : Seitenwand rechts im Bereich Kniestück unterhalb eingedrückt und verschrammt  
Schwellerverkleidung rechts verschrammt



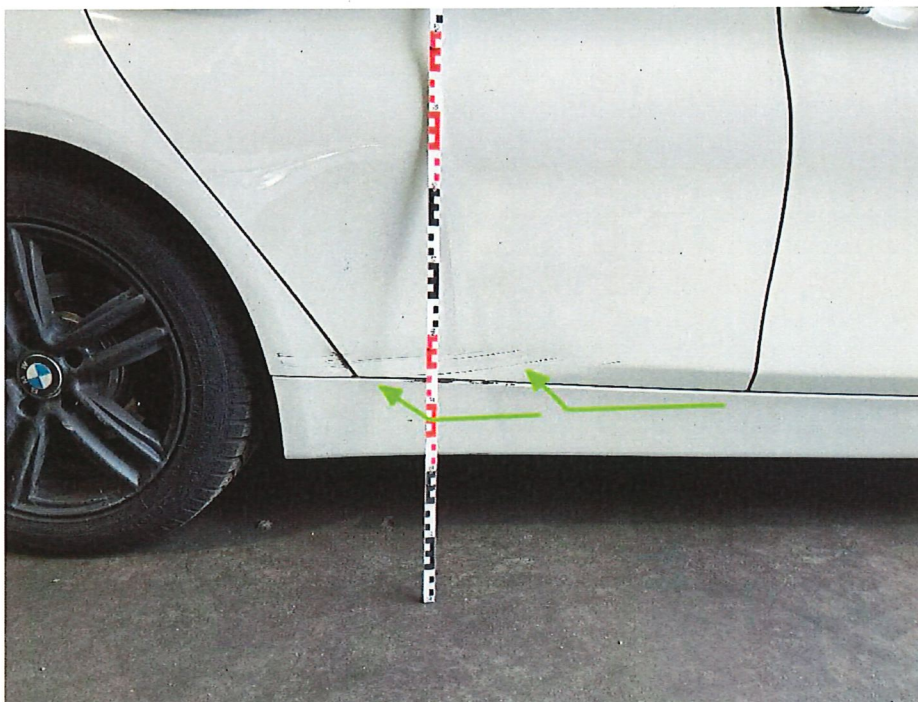

Bild 23 : Seitenwand rechts im Bereich Kniestück unterhalb eingedrückt und verschrammt



Bild 24 : Felge hinten rechts verschrammt, Reifen Druckspuren





Bild 25 : Rad vorne rechts zeigt Schiefstellung

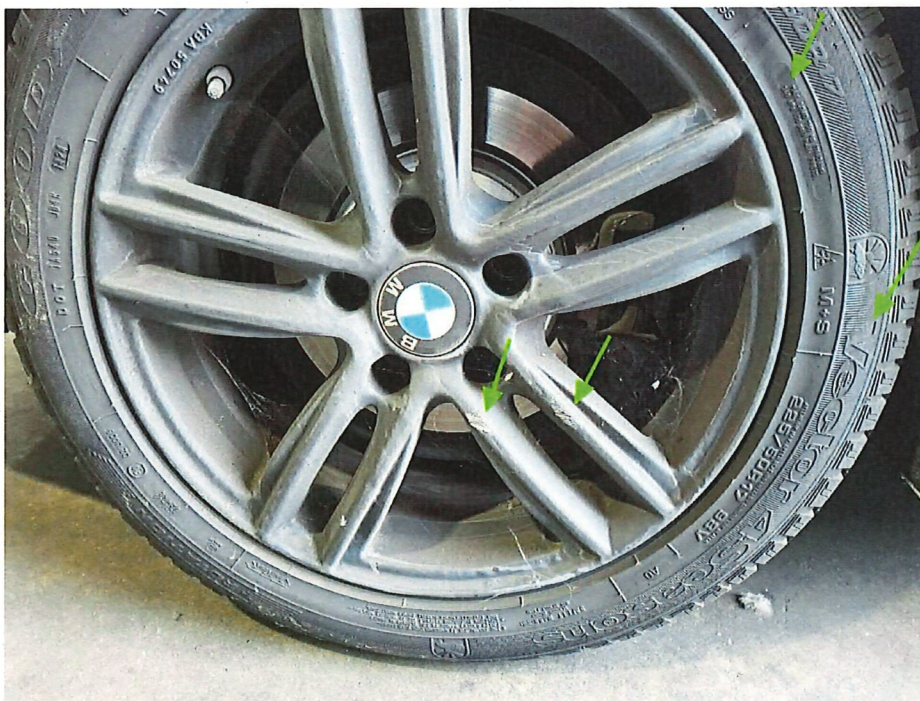

Bild 26 : Rad vorne rechts zeigt Schiefstellung





Bild 27 : Motorhaube lackabplatzer



Bild 28 : Innenraum verschmutzt mit Schimmelbildung





Bild 29 : Innenraum verschmutzt mit Schimmelbildung

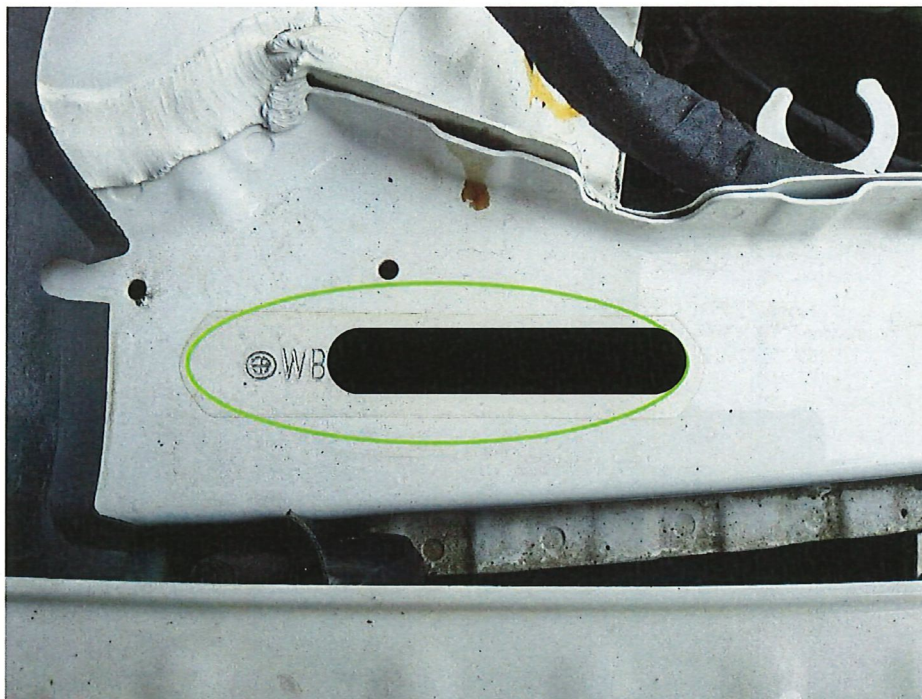

Bild 30 : Fahrgestellnummer