



TÜV NORD Mobilität GmbH & Co. KG
 Schaden- und Wertgutachten
 Rheinische Str. 15 49084 Osnabrück
 Tel.: 0541 5823 [redacted] Fax: 0511 998669 0035
 e-Mail: [redacted] www.tuev-nord.de



Justizbehörden
 Staatsanwaltschaft
 Kollegienwall 11
 49074 Osnabrück

erstellt durch : [redacted]
 von der Industrie- und Handelskammer
 öffentlich bestellter und vereidigter Sachverständiger
 für Kraftfahrzeugschäden und – bewertung
 Zuständig: IHK Osnabrück – Emsland – Grafschaft Bentheim

Handy : [redacted]
 Datum : 18.03.2024

G u t a c h t e n

0025W4E132

Bei Rückfragen bitte angeben!

Betreff : Fahrzeugbewertung [redacted]
 Ihr Zeichen : [redacted]
 Amtliches Kennzeichen : [redacted]
 Auftrag vom / durch : 15.02.2024 / Staatsanw. OS, [redacted]
 Besichtigungsdatum / -ort : 11.03.2024 / 10:20 Uhr / [redacted] Osnabrück
 Besichtigt durch : [redacted]
 Anwesend : [redacted]

Kosten- und Wertzusammenstellung:

Händlereinkaufswert ohne Umsatzsteuer	EUR	2.857,14
Umsatzsteuer 19 %	EUR	542,86
Händlereinkaufswert incl. Umsatzsteuer	EUR	3.400,00

Gutachten Nr.: 0025W4E132

Datum: 18.03.2024

Technische Daten und Fahrzeugbeschreibung

Amtliches Kennzeichen : 
 Fahrzeugart : PKW
 Aufbauart : Kombi, 5-türig
 Fabrikat : RENAULT
 Typ / Untertyp : Kangoo / Kangoo 1.6 16V 105 Aut. Luxe
 Fahrzeug-Ident-Nummer : VF1KWY3BA50635892
 Hubraum / Leistung : 1598 ccm / 78 kW
 Motorart / Zylinder / Motorbauart : Otto G-KAT / 4-Zylinder / Reihe
 Abgascode : EU5
 Plätze : 5
 Leer- / zul. Gesamtgewicht / Nutzlast : 1396 kg / 1953 kg / 557 kg
 Länge / Breite / Höhe : 4304 mm / 1829 mm / 1839 mm
 Reifendimension vorn / hinten : 195/65 R15 85H / 195/65 R15 85H
 Reifenfabrikat : Goodyear Vector 4seasons
 : Allwetter-Reifen

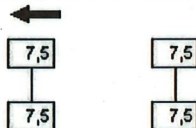

Profiltiefe in (mm) :  Ersatzrad unzugänglich
 Reifenzustand : verkehrssicher
 Anzahl der Achsen : 2
 2. Reifensatz
 Radstand : 2697 mm
 Baujahr / Erstzulassung : 2014 / 30.03.2014
 Laufleistung abgelesen : 91220 km
 Laufleistung geschätzt : 91220 km
 Farbe : schwarz
 Lackart : Metallic (2Schicht)
 Lackzustand : div. Lackschäden rundum
 Fahrzeugzustand : unterdurchschnittlich
 Besichtigungszustand : unzerlegt, abgemeldet, ohne Verwendung einer Hebebühne
 Serien/Sonderausstattungen : Ablagebox zwischen den Vordersitzen mit integrierter Armlehne;
 Ablagefächer in den Schiebetüren; Ablagegalerie über den
 Vordersitzen; Ablagekoffer; Ablagen; Airbag für Fahrer und
 Beifahrer; Airbag; Seitenairbags vorne; Anti-Blockier-System;
 Außenspiegel (2) elektrisch einstellbar und beheizbar; Außenspiegel in
 Hochglanz-Schwarz; Außentemperaturanzeige; Bordcomputer;
 Bremsassistent; Bremsleuchte dritte; Dachrelings Innovative inklusive
 Dachträger; Drehzahlmesser; Dreipunkt-Gurtsystem auf allen Plätzen;
 Elektronisches Stabilitätsprogramm (ESP) mit



TÜV NORD Mobilität GmbH & Co. KG

Schaden- und Wertgutachten
Rheinische Str. 15 49084 Osnabrück
Tel.: 0541 5823- Fax: 0511 998669 0035
e-Mail: www.tuev-nord.de



Gutachten Nr.: 0025W4E132

Datum: 18.03.2024

Antriebsschlupfregelung (ASR); Felgen: Stahl 15"; Fensterheber elektrisch vorne; Getriebe: Automatik (4 Gang); Grundausstattung (Kangoo); Heckklappe mit Heckscheibenwischer; Innenraumbeleuchtung hinten; Innenraumspiegel; Isofix-Kindersitzbefestigung; Kartentaschen in den Rückenlehnen der Vordersitze; Klimaautomatik mit Pollenfilter; Kofferraumabdeckung in der Höhe verstellbar; Kopfstützen (2) vorne, höhenverstellbar; Kopfstützen (3) hinten höhenverstellbar und komplett versenkbar; Lackierung: Uni; Lederlenkrad und Lederschaltknauf; Lenkrad höhenverstellbar; Licht- und Regensensor; Make-Up Spiegel auf der Beifahrerseite; Nebelscheinwerfer; Paket: Funktion; Paket: Klang & Klima 4x20 W CD MP3 mit Bluetooth-Freisprecheinrichtung; Polster: Stoff; Radio 4 x 20 W CD MP3 mit Bluetooth-Freisprecheinrichtung; Reifen: Reifen-Reparatur-Kit; Rücksitzbank asymmetrisch umklappbar (1/3, 2/3); Seitenscheiben hinten und Heckscheibe stark getönt; Seitenschutzleisten in Wagenfarbe; Servolenkung, elektrisch; Sitze: Fahrersitz höhenverstellbar; Steckdose 12 Volt hinten; Steckdose 12 Volt vorne; Stoßfänger in Wagenfarbe; Teppichboden im Fuß- und Kofferraum; Türen: Schiebetür, hinten links; Türen: Schiebetür, hinten rechts; Türgriffe außen in Matt-Chrom-Optik; Verzurrösen im Kofferraum; Wärmeschutzglas; Wegfahrsperre elektronisch; Zentralverriegelung mit Funk-Fernbedienung; Lackierung: Metallic; Reifen: Ersatzrad auf Stahlfelge 15"; Reifen: Ganzjahresreifen

reparierte Vorschäden

nicht reparierte Vorschäden

Bemerkungen

: wurden nicht festgestellt

: siehe Fahrzeugzustandsbewertung Texte

: keinerlei Fz.-Papiere vorhanden

1 Schlüssel durch Autohaus nachgefertigt

Batterie durch Autohaus erneuert

**Gutachten Nr.: 0025W4E132****Datum: 18.03.2024****Fahrzeugdaten-Unterlagen**

Die technischen Daten wurden den Fahrzeug-/Werkstattdokumenten entnommen.

Fahrzeug-Identifizierungs-Nummer (FIN)

Die Fahrzeug-Identifizierungs-Nummer (FIN) wurde am Fahrzeug abgelesen. Dem Unterzeichner lagen keine Unterlagen zur Prüfung der Fahrzeugdaten vor.

Besichtigungsbedingungen

Zur Untersuchung des Fahrzeuges standen weder Hubmittel (Hebebühne, Wagenheber, o.ä.) noch eine Auffahrrampe bzw. Grube zur Verfügung. Eine Inaugenscheinnahme des Unterbodens war aus diesem Grund nur begrenzt möglich.

Verkehrssicherheit zum Besichtigungszeitpunkt

Das Fahrzeug war zum Besichtigungszeitpunkt zwangsabgemeldet.

Werterhöhende Reparaturen

Dem Sachverständigen lagen keine Informationen über werterhöhende Reparaturaufwendungen vor. Die Erneuerung der Starterbatterie war erkennbar. Weiterhin wurde ein Ersatzschlüssel durch das Autohaus beschafft und auf das Fahrzeug angelernt.

Fahrzeugzustandsbewertung

Folgende Schäden / Mängel wurden bei der Fahrzeugbesichtigung festgestellt:

- Zentralverriegelung defekt/ohne Funktion
- diverse Standschäden rundum
- Schimmelbildung im gesamten Innenraum
- Wartung mit Erneuerung des Zahnriemens erforderlich
- keine Wartungsnachweise vorhanden
- 2. Schlüssel fehlt
- keinerlei Fahrzeugpapiere vorhanden - Ganzabnahme u. neue Papiere erforderlich
- Streifschaden Seite hinten rechts - Tür verdellt u. eingeschürft, Seitenteil verdellt und eingeschürft, Stoßfänger verschürft
- weitere Schäden oder Mängel können nicht ausgeschlossen werden, da keine Hebebühne/Grube zur Untersuchung des Fahrzeuges zur Verfügung stand

Besonderes / Sonstiges

Der im Gutachten festgestellte Fahrzeugzustand bezieht sich nur auf die festgestellten Schäden oder Mängel, die über die normale Abnutzung entsprechend der Laufzeit/Laufleistung bzw. über das übliche Verschleißmaß hinausgehen.



Gutachten Nr.: 0025W4E132

Datum: 18.03.2024

Die Besichtigung umfasste eine äußere Inaugenscheinnahme des Fahrzeuges ohne die Demontage von Verkleidungsteilen etc.

Schlusswort

Die vorliegende Fahrzeugbewertung wurde erstellt durch den Sachverständigen
[redacted]

Der Sachverständige für Unfall-, Schaden und Wertgutachten

Osnabrück, 18.03.2024

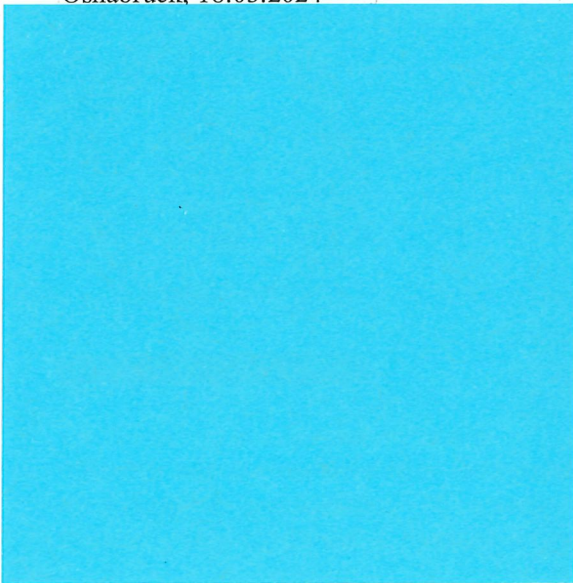

ndiger

fschaft Bentheim

Die Fahrzeugbewertung umfasst - 19 - Seiten incl. der Lichtbildanlage.

Diese Fahrzeugbewertung wurde elektronisch erstellt und ist auch ohne Unterschrift gültig.

Gutachten Nr.: 0025W4E132

Datum: 18.03.2024



Bild 1



Bild 2



Gutachten Nr.: 0025W4E132

Datum: 18.03.2024



Bild 3

Typschild

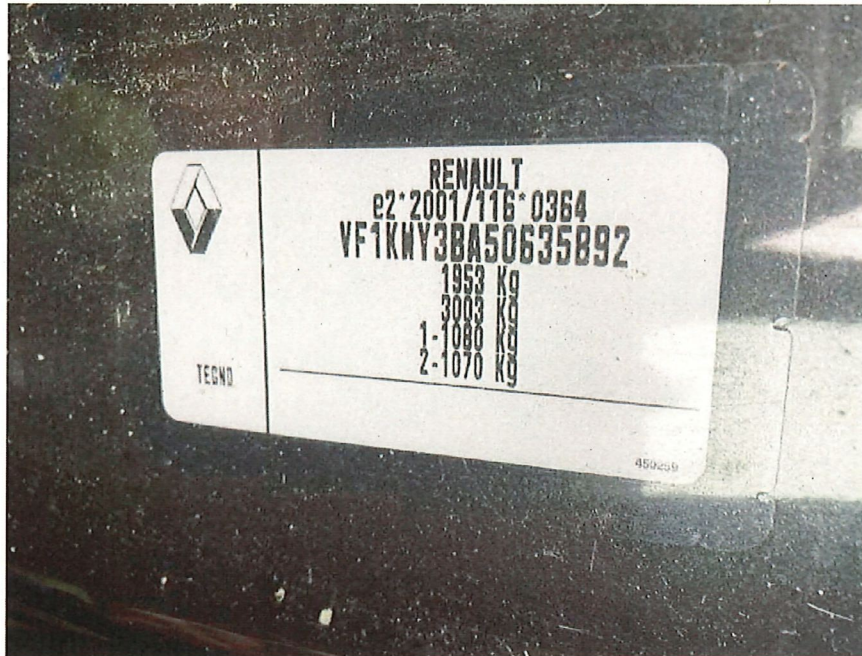

Bild 4

Kombiinstrument mit Wegstreckenzähler

Gutachten Nr.: 0025W4E132

Datum: 18.03.2024



Bild 5



Bild 6

Starterbatterie erkennbar erneuert

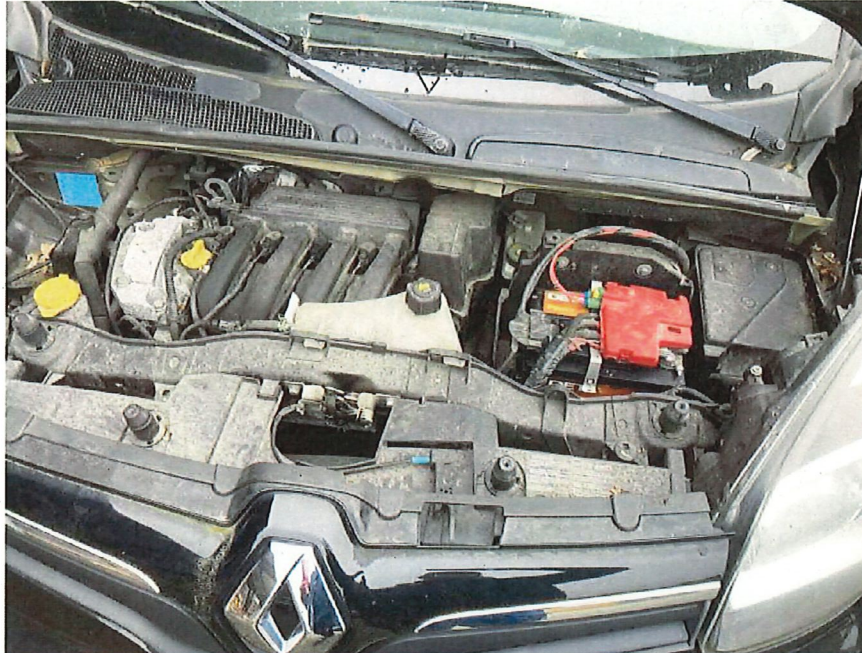
Gutachten Nr.: 0025W4E132

Datum: 18.03.2024



Bild 7 Scheinwerfergläser matt



Bild 8

Gutachten Nr.: 0025W4E132

Datum: 18.03.2024



Bild 9

Moosansätze



Bild 10

montierte Ganzjahres-Bereifung

Gutachten Nr.: 0025W4E132

Datum: 18.03.2024



Bild 11 Innenraum vorn



Bild 12 Armaturentafel mit Radioanlage

Gutachten Nr.: 0025W4E132

Datum: 18.03.2024



Bild 13



Bild 14

Gutachten Nr.: 0025W4E132

Datum: 18.03.2024



Bild 15 Innenraum hinten



Bild 16

Gutachten Nr.: 0025W4E132

Datum: 18.03.2024



Bild 17



Bild 18

Türverkleidungen

Gutachten Nr.: 0025W4E132

Datum: 18.03.2024



Bild 19



Bild 20

Laderaum

Gutachten Nr.: 0025W4E132

Datum: 18.03.2024



Bild 21

Ablage Schimmel



Bild 22

Fz.-Himmel

Gutachten Nr.: 0025W4E132

Datum: 18.03.2024

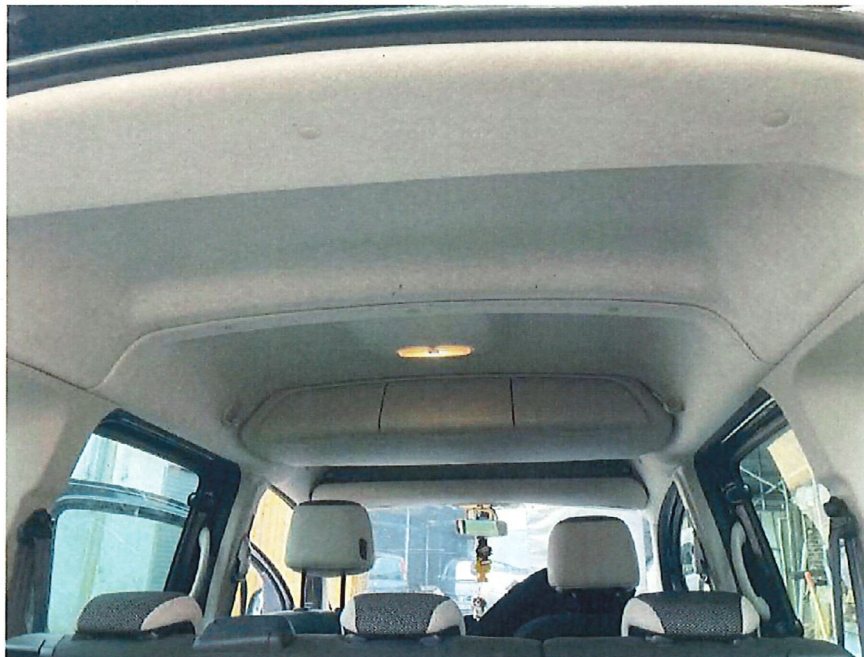

Bild 23

Streifschaden hr



Bild 24

Streifschaden hr

Gutachten Nr.: 0025W4E132

Datum: 18.03.2024



Bild 25

Streifschaden hr



Bild 26

Streifschaden hr

Gutachten Nr.: 0025W4E132

Datum: 18.03.2024



Bild 27

Streifschaden hr