

Kfz-Sachverständigenbüro  
**Casselmann - Inh. Fernando Reimann**

Bussardweg 2a - 31655 Stadthagen  
Tel. 05721/67 06- Fax 05721/92 62 07

Casselmann - Inh. Fernando Reimann, Bussardweg 2a, 31655 Stadthagen

Frau  
C.R. von Dittfurth-Siefken  
Obergerichtsvollzieherin bei Amtsgericht Bückeburg  
Herminenstraße 30  
31675 Bückeburg

Bitte stets angeben

**Rechnungs-Nr. 1RBW250331**

Rechnungsdatum: 23.12.2025  
Lieferdatum: 23.12.2025

## Fahrzeugbewertung

Auftrag vom / durch:

17.12.2025 / Obergerichtsvollzieherin C.R. von  
Dittfurth-Siefken

Besichtigt am / von:

22.12.2025 / Fernando Reimann

Besichtigungsort:

Bückeburg, anwesend war Herr [REDACTED]

Fahrzeughalter:

[REDACTED]

Identitätsprüfung:

FZ-Ident-Nr. am Fahrzeug stimmt mit der im  
FZ-Schein/-Brief/Zulassungsbescheinigung überein

Stadthagen, den 22.12.2025

Der Sachverständige  
Fernando Reimann

### Technische Daten und Fahrzeugbeschreibung

Amtliches Kennzeichen:	SHG- [REDACTED]
Fahrzeugart:	Motorrad
Aufbau:	Reise Enduro
Fabrikat:	SUZUKI
Typ / Untertyp:	V-Strom 1000/V-Strom 1050 V-Strom 1000 ABS
KBA-Nummer:	7102/ADW
Fzg.Ident.-Nummer:	JS1DD1111 [REDACTED]
Erstzulassung:	09.03.2015
Letzte Zulassung:	09.03.2015

Motorart / Bauform / Zylinder:	Andere / / 2
Getriebe / Anzahl der Gänge:	Manuelles Getriebe / 6
Schadstoffklasse:	EU3
Leistung in kW:	74,0
Hubraum in ccm:	1037
Anzahl Achsen / angetrieb. Achsen:	2 / 1
Anzahl der Plätze:	2
Anzahl der Vorbesitzer:	Erste Hand
Nächste HU:	10.2025
Laufleistung in km abgelesen:	25480 lt.Tacho
Laufleistung in km geschätzt:	25480 geschätzt

#### Bereifung:

v.	4,5 mm	110/80 R 19 M/C 59V	Mezler	Sommer
h.	5,5 mm	150/70 R 17 M/C 69V	Mezler	Sommer

Allgemeinzustand:	Dem Alter / Km und Benutzung entsprechend
Karosseriezustand:	Dem Alter / Km und Benutzung entsprechend
Lackzustand:	Dem Alter / Km und Benutzung entsprechend
Besichtigungszustand:	unzerlegt und demontiert
Farbe / Lackart:	Bronze metallic / Metallic (2-Schicht)

Ausstattung:	Rückspiegel rechts, ABS (Anti-Blockier-System), Katalysator, Verkleidung (Halbschale), Gepäckträger, Halogenscheinwerfer, Rad: Guss, Antriebs-Schlupf-Regelung
--------------	---

Vorschäden:	Zum Besichtigungszeitpunkt keine erkannt.
-------------	---

Nicht reparierte Vorschäden:	Sturzbügel VR Schrammspuren mit Materialabtrag, Fußraste VR Schrammspuren mit Materialabtrag, Fußbremshebel rechts Schrammspuren mit Materialabtrag und verbogen, Fußraste HR Schrammspuren mit Materialabtrag, Batterie defekt, HU seit 10.2025 überfällig und dem Alter / Km und Benutzung entsprechende Gebrauchsspuren.
------------------------------	---

Bild Nr. 001



Bild Nr. 002



Bild Nr. 003



Bild Nr. 004





Kfz-Sachverständigenbüro  
**Casselmann - Inh. Fernando Reimann**

Fahrzeugbewertung Nr. 1RBW250331 vom 22.12.2025

Bild Nr. 005



Bild Nr. 006



Bild Nr. 007



Bild Nr. 008





Bild Nr. 009



Altschaden: Sturzbügel VR Schrammspuren mit Materialabtrag

Bild Nr. 010

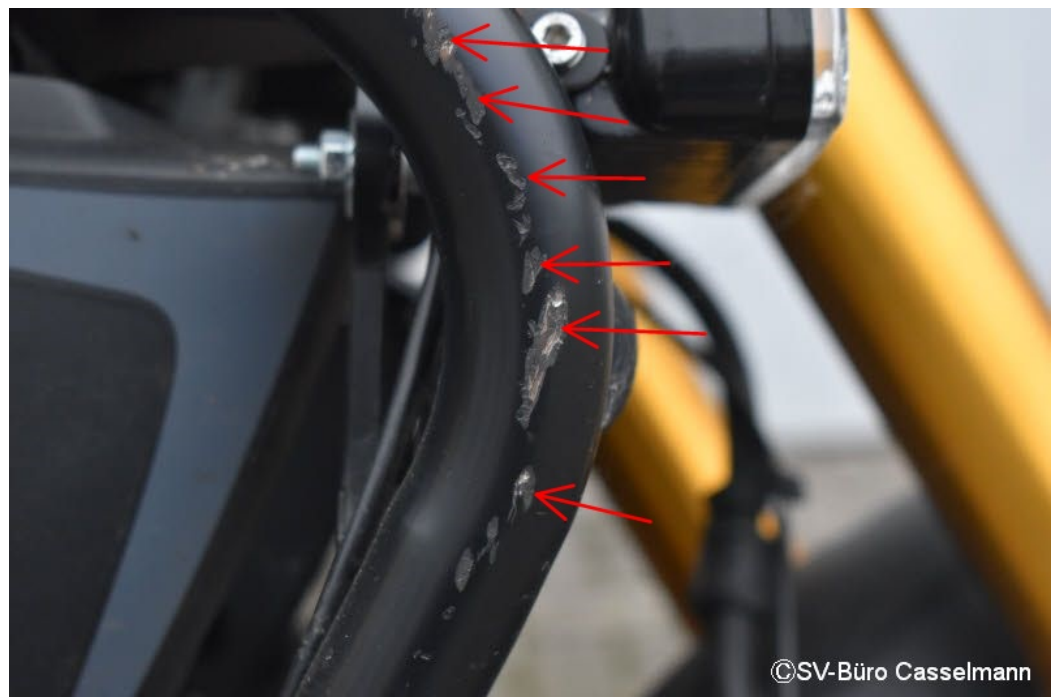

Altschaden: Sturzbügel VR Schrammspuren mit Materialabtrag

Bild Nr. 011



Altschaden: Fußraste VR Schrammspuren mit Materialabtrag

Bild Nr. 012



Altschaden: Fußbremshebel rechts Schrammspuren mit Materialabtrag und verbogen,



Bild Nr. 013



Altschaden: Fußbremshebel rechts Schrammspuren mit Materialabtrag und verbogen,

Bild Nr. 014

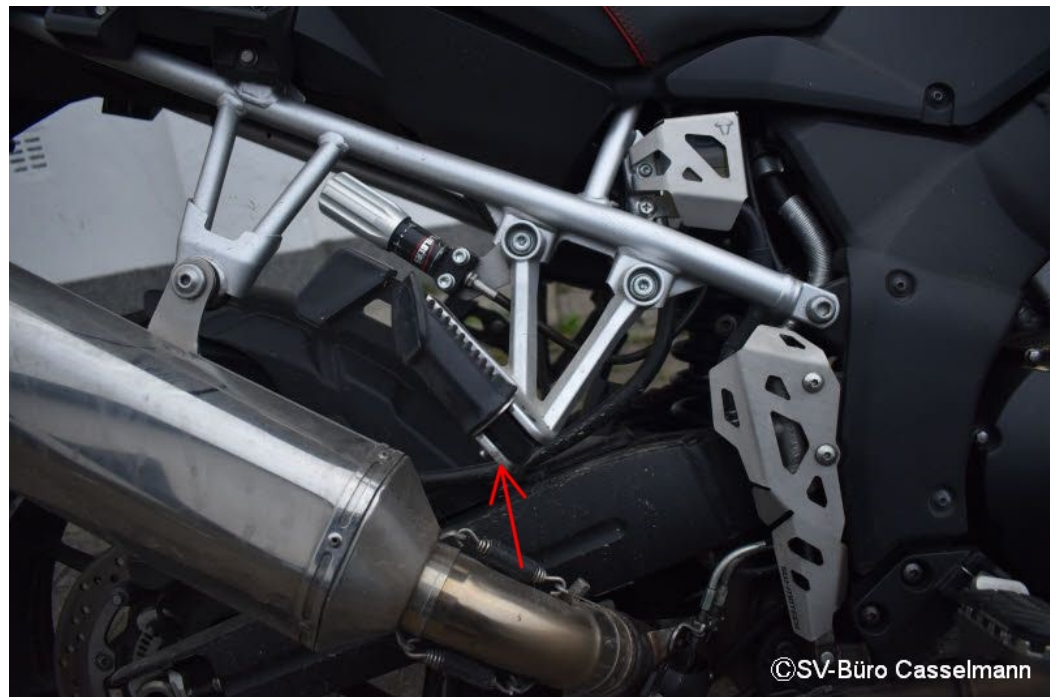

Altschaden: Fußraste HR Schrammspuren mit Materialabtrag

Bild Nr. 015



Altschaden: Fußraste HR Schrammspuren mit Materialabtrag

Bild Nr. 016



Altschaden: HU seit 10.2025 überfällig

# F A H R Z E U G B E W E R T U N G

SCHADENNUMMER:

FZ-HALTER / AUFTRAGGEBER:

[REDACTED]  
[REDACTED]  
[REDACTED]

BESICHTIGUNGSDATUM / ORT: 22.12.2025 /

AMTLICHES KENNZEICHEN: SHG-[REDACTED]

ART / AUFBAU: KRAD / REISEENDURO  
HERSTELLER: SUZUKI  
TYP: DL-MODELLE  
AUSFÜHRUNG: V-STROM 1000 ABS  
FAHRZEUG IDENT NR: JS1DD1111[REDACTED]

MOTORART: ANDERE  
HUBRAUM / LEISTUNG: 1.037 CCM / 74 KW  
ZYLINDER / SCHADSTOFFKLASSE: 2 / EU3

ERSTE / LETZTE ZULASSUNG: 09.03.2015 / 09.03.2015  
NÄCHSTE HU / AU: 10.2025 /

GESAMTLAUFLEISTUNG: 25.480 KM ABGELESEN

BEREIFUNG		MILLIMETER
V-ACHSE:	110/80 R19 M/C 59V	... 4,5
H-ACHSE:	150/70 R17 M/C 69V	... 5,5

\* FORTSETZUNG SIEHE FOLGESEITE (N) \*

---

WERT AM MARKT	EUR ****	3.800,00
---------------	----------	----------

---

, DEN 22.12.2025



AUFTRAGS-NR:

SCHLÜSSEL-NR: 37482966

SERIEN - AUSSTATTUNG

RÜCKSPIEGEL RECHTS; ABS (ANTI-BLOCKIER-SYSTEM); KATALYSATOR; VERKLEIDUNG  
(HALBSCHALE); GEPÄCKTRÄGER; HALOGENSCHEINWERFER; RAD, GUSS;  
ANTRIEBS-SCHLUPF-REGELUNG;

SONDER - ZUBEHÖR

FEHLENDES/MODIFIZIERTES - ZUBEHÖR

WERTBEEINFLUSSENDE FAKTOREN

NOTWENDIGE REPARATUREN

- ALTSCHADENBESEITIGUNG: FUßBREMSHEBEL VERBOGEN, ERNEUERN
- ALTSCHADENBESEITIGUNG: FUßRASTE HR SCHRAMMSPUREN MIT MATERIALABTRAG, ERNEUERN
- ALTSCHADENBESEITIGUNG: FUßRASTE VR SCHRAMMSPUREN MIT MATERIALABTRAG (STARK), ERNEUERN
- ALTSCHADENBESEITIGUNG: STARTERBATTERIE DEFECT, ERNEUERN
- ALTSCHADENBESEITIGUNG: STURZBÜGEL VR SCHRAMMSPUREN MIT MATERIALABTRAG, ERNEUERN
- HU ÜBERFÄLLIG SEIT 10.2025, ERNEUERN

SERIEN BEREIFUNG

V-ACHSE: 110/80 R19 M/C 59V  
H-ACHSE: 150/70 R17 M/C 69V

MONTIERTE BEREIFUNG

V-ACHSE:	110/80 R19 M/C 59V	M: ( )	RE: ( )	4,5 mm
H-ACHSE:	150/70 R17 M/C 69V	M: ( )	RE: ( )	5,5 mm

AUFTRAGS-NR:

SCHLÜSSEL-NR: 37482966

E R G E B N I S: DIE AUF DEN 22.12.2025 BEZOGENE BEWERTUNG DES VORSTEHEND  
BESCHRIEBENEN FAHRZEUGES HAT AUF DER BASIS DES JEWEILS GÜLTIGEN  
SCHWACKE-MARKTBERICHTES, UNTER BERÜCKSICHTIGUNG DER ÖRTLICHEN  
MARKTLAGE UND ALLER SONSTIGEN WERTBEEINFLUSSENDEN FAKTOREN ZU  
FOLGENDEM ERGEBNIS GEFÜHRT:

---

WERT AM MARKT	EUR ****	3.800,00
---------------	----------	----------

---

, DEN 22.12.2025