Kfz-Sachverständigenbüro Kurpisz GmbH

Zertifiziert auf EN 17024 für Fahrzeugschäden und Bewertungen
Stahlstraße 33, 65428 Rüsselsheim, Telefon: 06142-9189-0, Fax: 06142-9189-10
E-mail: info@sv-kurpisz.de, Internet: www.sv-kurpisz.de

Partner:

Bei Rückfragen bitte
Gutachten - Nummer angeben
00K220470

Frau
Gerichtsvollzieherin
Saskia Kunkel-Gölz
Postfach 12 23

69480 Wald-Michelbach

Datum: 28.06.2022

Betrifft	**:**	**Bewertung**
Aktenzeichen	:	AG Rüsselsheim 41 M 979/22
Amtl. Kennzeichen	:	[redacted]
Auftrag vom	:	20.05.2022
Besichtigungsdatum /-ort	:	20.06.2022 / Rüsselsheim (Abschl. Hildenbrandt)
Besichtigung durch	:	Peter Kurpisz

●

Zusammenfassung

Einkaufswert mit MwSt.	€	6.700,00
Verkaufswert mit MwSt.	€	8.300,00

Der zertifizierte und anerkannte
Sachverständige Peter Kurpisz

FAHRZEUG - DATEN

Amtliches Kennzeichen	:	[redacted]
Fahrzeugart	:	PKW
Aufbauart	:	Coupé
Fabrikat	:	BMW
Typ/Untertyp	:	3er/330d Coupe Aut.
Fahrzeug-Ident-Nummer	:	WBAWA91050E205498
KBA-Nummer	:	0005ANN
Motorart/Zylinder/Motorbauart	:	Diesel Kat/6/Reihe
Hubraum	:	2993 cm3
Leistung	:	180 kW
Abgascode	:	EU4,EU5
Türen/Plätze	:	2 /4
Leergewicht	:	1540 kg
Zul. Gesamtgewicht	:	2020 kg
Reifenfabrikat	:	Nexen
Reifenart	:	Winter-Reifen, Original
Reifendimension vorn/hinten	:	225/40R R 18 92V / 225/40R R 18 92V

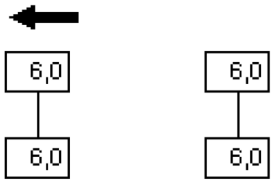

Profiltiefe in mm		
Erste Zulassung	:	08.07.2009
Nächste HU	:	10/2023
Laufleistung abgelesen	:	224849 km
Farbe	:	Alpinweiss Uni
Ausstattung	:	Serienausstattung: Airbag für Fahrer und Beifahrer; Airbag: Kopfairbags vorne und hinten; Airbag: Seitenairbag für Fahrer- und Beifahrer; Anti-Blockier-System (ABS); Armauflage vorn mit klappbarem Ablagefach; Außenspiegel elektrisch einstellbar; Außenspiegel und Waschdüsen beheizt; Blinkleuchten, weiß; Bordcomputer inkl. Außentemperaturanzeige; Bremsleuchte, dynamisch, abhängig von Bremskraft; Check-Control; Chrome Line Exterieur; Dieselpartikelfilter; Drehzahlmesser; Dynamische Stabilitäts Control (DSC) mit erweiterten Funktionen; Fensterheber, elektrisch vorn; Funkfernbedienung für Zentralverriegelung mit selbst aufladendem Schlüssel; Fußmatten in Velours; Getriebe: 6-Gang-Automatic Getriebe mit.Steptronic

(Schrittschaltung); Grundausstattung "3er Coupe E92"; Heckscheibenheizung mit Abschaltautomatik; Innenlichtautomatik mit Soft-On-/Soft-Off-Regelung; Interieurleisten: Satinsilber matt; Klimaanlage; Kopfstützen vorn (Aktiv) und hinten; Lackierung: Uni-Lackierungen; Lenkrad: Multifunktion für Lenkrad; Lenkrad: Sport-Lederlenkrad; Lenksäulenverstellung mechanisch in Höhe und Länge; Mittelarmlehne im Fond; Nebelscheinwerfer mit Chromring; Paket: Nichtraucher; Personal Profile; Polster: Stoff Fluid; Räder: Leichtmetall (4 Stück) Sternspeiche 185; Räderzubehör: Reifen Pannen Anzeige (RPA); Radio: Business CD; Radiozubehör: AUX-IN-Anschluss; Servolenkung; Sitze: Fondsitzlehne klappbar, 2/3 - 1/3 teilbar; Sitze: Kindersitzbefestigung ISOFIX; Sitze: Sitzverstellung elektrisch für Fahrer und Beifahrer (mit Memory für Fahrersitz); Stoßfänger in Wagenfarbe; Verglasung: Wärmeschutzglas grün, rundum; Wegfahrsicherung, elektronisch codiert; Xenon-Licht inkl. Scheinwerfer-Waschanlage; Zentralverriegelung
Sonderausstattung:
Aktivlenkung inkl. Servotronic; Alarmanlage; Geschwindigkeitsregelung, Aktive in Verbindung mit Comfort Paket; Innen- und Außenspiegel automatisch abblendend in Verbindung mit Comfort Paket; Interieurleisten: Aluminium Feinschliff in Verbindung mit M Sportpaket; Lenkrad: M Lederlenkrad mit Schaltwippen in Verbindung mit M Sportpaket; Modellschriftzug-Entfall; Navigationssystem "Professional" in Verbindung mit Comfort Paket; Navigationssystem Professional mit integrierter Handyvorbereitung Bluetooth in Verb. mit Comfort Pak; Paket: Comfort; Paket: Innovationspaket; Paket: M Sportpaket; Park Distance Control (PDC), vorn und hinten in Verbindung mit Comfort Paket; Polsterung: Leder Dakota; Räder: Leichtmetall (4 Stück) Doppelspeiche 225 M mit Mischbereifung; Radiozubehör: CD-Wechsler (6-fach) MP3-fähig; Radiozubehör: DAB-Tuner; Radiozubehör: HiFi Lautsprechersystem; Radiozubehör: USB-Audio-Schnittstelle; Schiebe-Hebedach-Glas, elektrisch; Sitze: Lordosenstütze für Fahrer und Beifahrer; Sitze: Sitzheizung für Fahrer und Beifahrer; Skisack; Sonnenschutzrollo für Heckscheibe, elektrisch; Telefon: Erweiterte Anbindung des Music-Players im Mobiltelefon

AUFTRAGS-NR: 00K220470 SCHLÜSSEL-NR: 10130154

F A H R Z E U G B E W E R T U N G

SCHADENNUMMER:

FZ-HALTER / AUFTRAGGEBER:

BESICHTIGUNGSDATUM / ORT: 20.06.2022 / RÜSSELSHEIM (ABSCHL. HILDENBRANDT)

AMTLICHES KENNZEICHEN: [redacted]

ART / AUFBAU:	PKW	/ COUPE
HERSTELLER:	BMW	
TYP:	3ER	
AUSFÜHRUNG:	330D COUPE AUT.	
FAHRZEUG IDENT NR:	WBAWA91050E205498	
FARBE:	ALPINWEISS UNI	
TÜREN:	2	
MOTORART:	DIESEL MIT KATALYSATOR	
HUBRAUM / LEISTUNG:	2.993 CCM	/ 180 KW
ZYLINDER / SCHADSTOFFKLASSE:	6	/ EU4,EU5
ERSTE / LETZTE ZULASSUNG:	08.07.2009	/
NÄCHSTE HU / AU:	10.2023	/
GESAMTLAUFLEISTUNG:	224.849 KM ABGELESEN	

* FORTSETZUNG SIEHE FOLGESEITE(N) *

VERKAUFSWERT MIT MWST	EUR****	8.300,00
ENTHALTENE MWST	EUR****	1.325,21
EINKAUFSWERT MIT MWST	EUR****	6.700,00
ENTHALTENE MWST	EUR****	1.069,75

RÜSSELSHEIM , DEN 28.06.2022

SYSTEM AUDATEX

AUFTRAGS-NR: 00K220470 SCHLÜSSEL-NR: 10130154

SERIEN - AUSSTATTUNG

AIRBAG FÜR FAHRER UND BEIFAHRER; AIRBAG: KOPFAIRBAGS VORNE UND HINTEN; AIRBAG: SEITENAIRBAG FÜR FAHRER- UND BEIFAHRER; ANTI-BLOCKIER-SYSTEM (ABS); ARMAUFLAGE VORN MIT KLAPPBAREM ABLAGEFACH; AUßENSPIEGEL ELEKTRISCH EINSTELLBAR; AUßENSPIEGEL UND WASCHDÜSEN BEHEIZT; BLINKLEUCHTEN, WEIß; BORDCOMPUTER INKL. AUßENTEMPERATURANZEIGE; BREMSLEUCHTE, DYNAMISCH, ABHÄNGIG VON BREMSKRAFT; CHECK-CONTROL; CHROME LINE EXTERIEUR; DIESELPARTIKELFILTER; DREHZAHLMESSER; DYNAMISCHE STABILITÄTS CONTROL (DSC) MIT ERWEITERTEN FUNKTIONEN; FENSTERHEBER, ELEKTRISCH VORN; FUNKFERNBEDIENUNG FÜR ZENTRALVERRIEGELUNG MIT SELBST AUFLADENDEM SCHLÜSSEL; FUßMATTEN IN VELOURS; GETRIEBE: 6-GANG-AUTOMATIC GETRIEBE MIT.STEPTRONIC (SCHRITTSCHALTUNG); GRUNDAUSSTATTUNG "3ER COUPE E92"; HECKSCHEIBENHEIZUNG MIT ABSCHALTAUTOMATIK; INNENLICHTAUTOMATIK MIT SOFT-ON-/SOFT-OFF-REGELUNG; INTERIEURLEISTEN: SATINSILBER MATT; KLIMAANLAGE; KOPFSTÜTZEN VORN (AKTIV) UND HINTEN; LACKIERUNG: UNI-LACKIERUNGEN; LENKRAD: MULTIFUNKTION FÜR LENKRAD; LENKRAD: SPORT-LEDERLENKRAD; LENKSÄULENVERSTELLUNG MECHANISCH IN HÖHE UND LÄNGE; MITTELARMLEHNE IM FOND; NEBELSCHEINWERFER MIT CHROMRING; PAKET: NICHTRAUCHER; PERSONAL PROFILE; POLSTER: STOFF FLUID; RADIO: BUSINESS CD; RADIOZUBEHÖR: AUX-IN-ANSCHLUSS; RÄDER: LEICHTMETALL (4 STÜCK) STERNSPEICHE 185; RÄDERZUBEHÖR: REIFEN PANNEN ANZEIGE (RPA); SERVOLENKUNG; SITZE: FONDSITZLEHNE KLAPPBAR, 2/3 - 1/3 TEILBAR; SITZE: KINDERSITZBEFESTIGUNG ISOFIX; SITZE: SITZVERSTELLUNG ELEKTRISCH FÜR FAHRER UND BEIFAHRER (MIT MEMORY FÜR FAHRERSITZ); STOßFÄNGER IN WAGENFARBE; VERGLASUNG: WÄRMESCHUTZGLAS GRÜN, RUNDUM; WEGFAHRSICHERUNG, ELEKTRONISCH CODIERT; XENON-LICHT INKL. SCHEINWERFER-WASCHANLAGE; ZENTRALVERRIEGELUNG;

SONDER - ZUBEHÖR

AKTIVLENKUNG INKL. SERVOTRONIC; ALARMANLAGE; GESCHWINDIGKEITSREGELUNG, AKTIVE IN VERBINDUNG MIT COMFORT PAKET; INNEN- UND AUßENSPIEGEL AUTOMATISCH ABBLENDEND IN VERBINDUNG MIT COMFORT PAKET; INTERIEURLEISTEN: ALUMINIUM FEINSCHLIFF IN VERBINDUNG MIT M SPORTPAKET; LENKRAD: M LEDERLENKRAD MIT SCHALTWIPPEN IN VERBINDUNG MIT M SPORTPAKET; MODELLSCHRIFTZUG-ENTFALL; NAVIGATIONSSYSTEM "PROFESSIONAL" IN VERBINDUNG MIT COMFORT PAKET; NAVIGATIONSSYSTEM PROFESSIONAL MIT INTEGRIERTER HANDYVORBEREITUNG BLUETOOTH IN VERB. MIT COMFORT PAK; PAKET: COMFORT; PAKET: INNOVATIONSPAKET; PAKET: M SPORTPAKET; PARK DISTANCE CONTROL (PDC), VORN UND HINTEN IN VERBINDUNG MIT COMFORT PAKET; POLSTERUNG: LEDER DAKOTA; RADIOZUBEHÖR: CD-WECHSLER (6-FACH) MP3-FÄHIG; RADIOZUBEHÖR: DAB-TUNER; RADIOZUBEHÖR: HIFI LAUTSPRECHERSYSTEM; RADIOZUBEHÖR: USB-AUDIO-SCHNITTSTELLE; RÄDER: LEICHTMETALL (4 STÜCK) DOPPELSPEICHE 225 M MIT MISCHBEREIFUNG; SCHIEBE-HEBEDACH-GLAS, ELEKTRISCH; SITZE: LORDOSENSTÜTZE FÜR FAHRER UND BEIFAHRER; SITZE: SITZHEIZUNG FÜR FAHRER UND BEIFAHRER; SKISACK; SONNENSCHUTZROLLO FÜR HECKSCHEIBE, ELEKTRISCH; TELEFON: ERWEITERTE ANBINDUNG DES MUSIC-PLAYERS IM MOBILTELEFON;

FEHLENDES/MODIFIZIERTES - ZUBEHÖR

SYSTEM AUDATEX

AUFTRAGS-NR: 00K220470 SCHLÜSSEL-NR: 10130154

SERIEN BEREIFUNG
V-ACHSE: 225/45 R 17 W
H-ACHSE: 225/45 R 17 W

KORREKTUREN
ÖRTLICHE MARKTLAGE
FAHRZEUG KPL NACHLACKIERT
LETZTER EINTRAG WARTUNG/ÖLWECHSEL SERVIC
SCHEIBENRÄDER ALLE VIER BESCHÄDIGT

BESONDERES
VORBESITZER NICHT BEKANNT
KAROSSERIESCHÄDEN NICHT BEKANNT

SYSTEM AUDATEX

AUFTRAGS-NR: 00K220470 SCHLÜSSEL-NR: 10130154

E R G E B N I S: DIE AUF DEN 20.06.2022 BEZOGENE BEWERTUNG DES VORSTEHEND BESCHRIEBENEN FAHRZEUGES HAT UNTER BERUECKSICHTIGUNG DER OERTLICHEN MARKTLAGE UND ALLER SONSTIGEN WERTBEEINFLUSSENDEN FAKTOREN ZU FOLGENDEM ERGEBNIS GEFUEHRT

VERKAUFSWERT MIT MWST	EUR****	8.300,00
ENTHALTENE MWST	EUR****	1.325,21
EINKAUFSWERT MIT MWST	EUR****	6.700,00
ENTHALTENE MWST	EUR****	1.069,75

RÜSSELSHEIM , DEN 28.06.2022

SYSTEM AUDATEX

Fotoanhang

Bild: 1

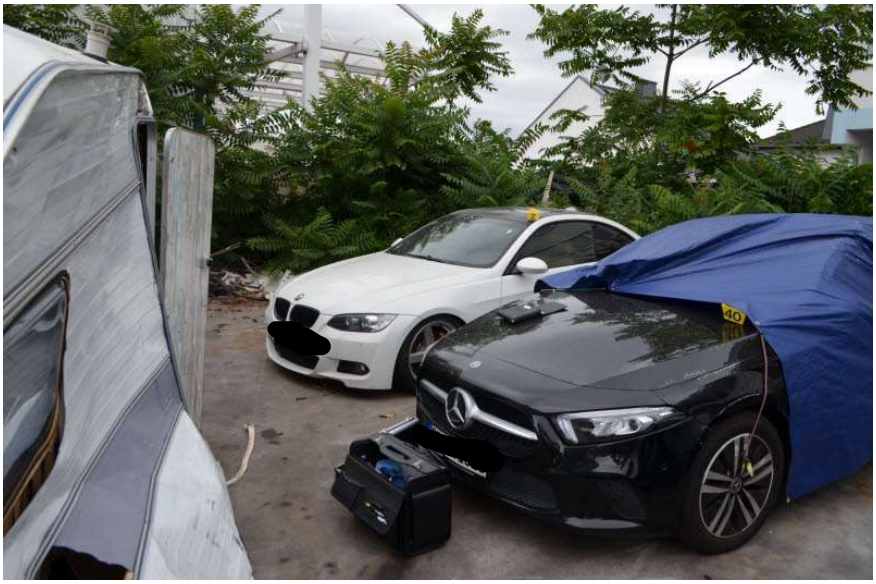

Bild: 2

Bild: 3

Bild: 4

Bild: 5

Bild: 6

Bild: 7

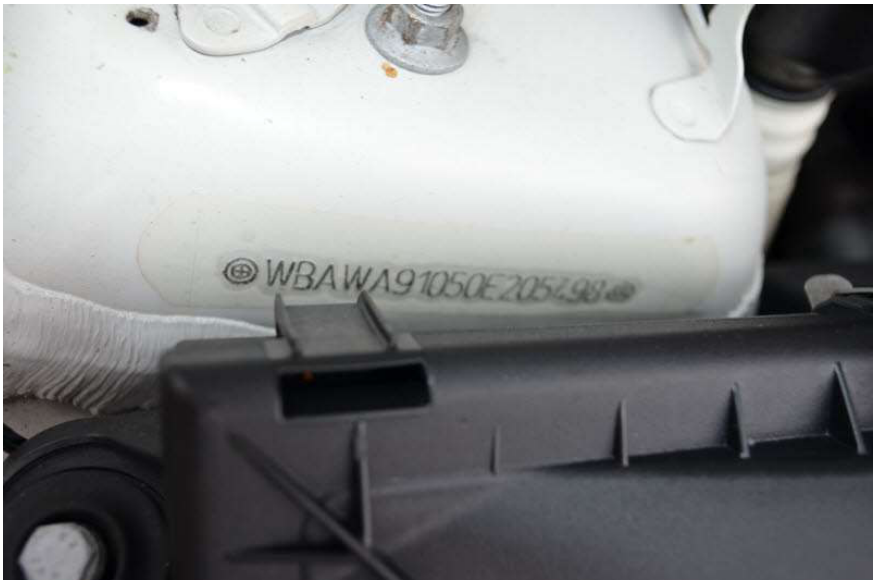

Bild: 8

Bild: 9

Bild: 10

Bild: 11

Bild: 12

Bild: 13

Bild: 14

Bild: 15

Bild: 16

Bild: 17

Bild: 18